

Grundriss

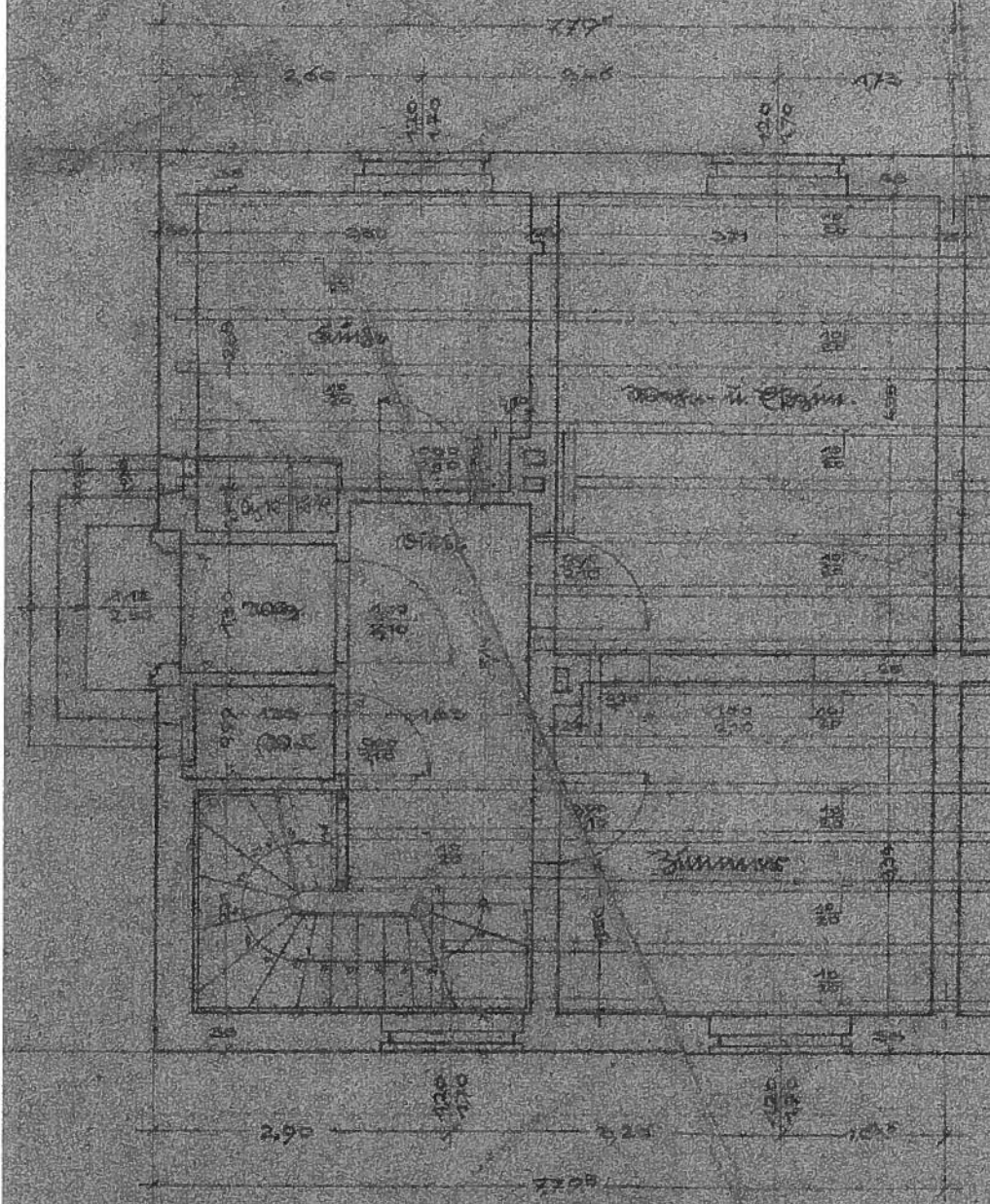

Grundriss

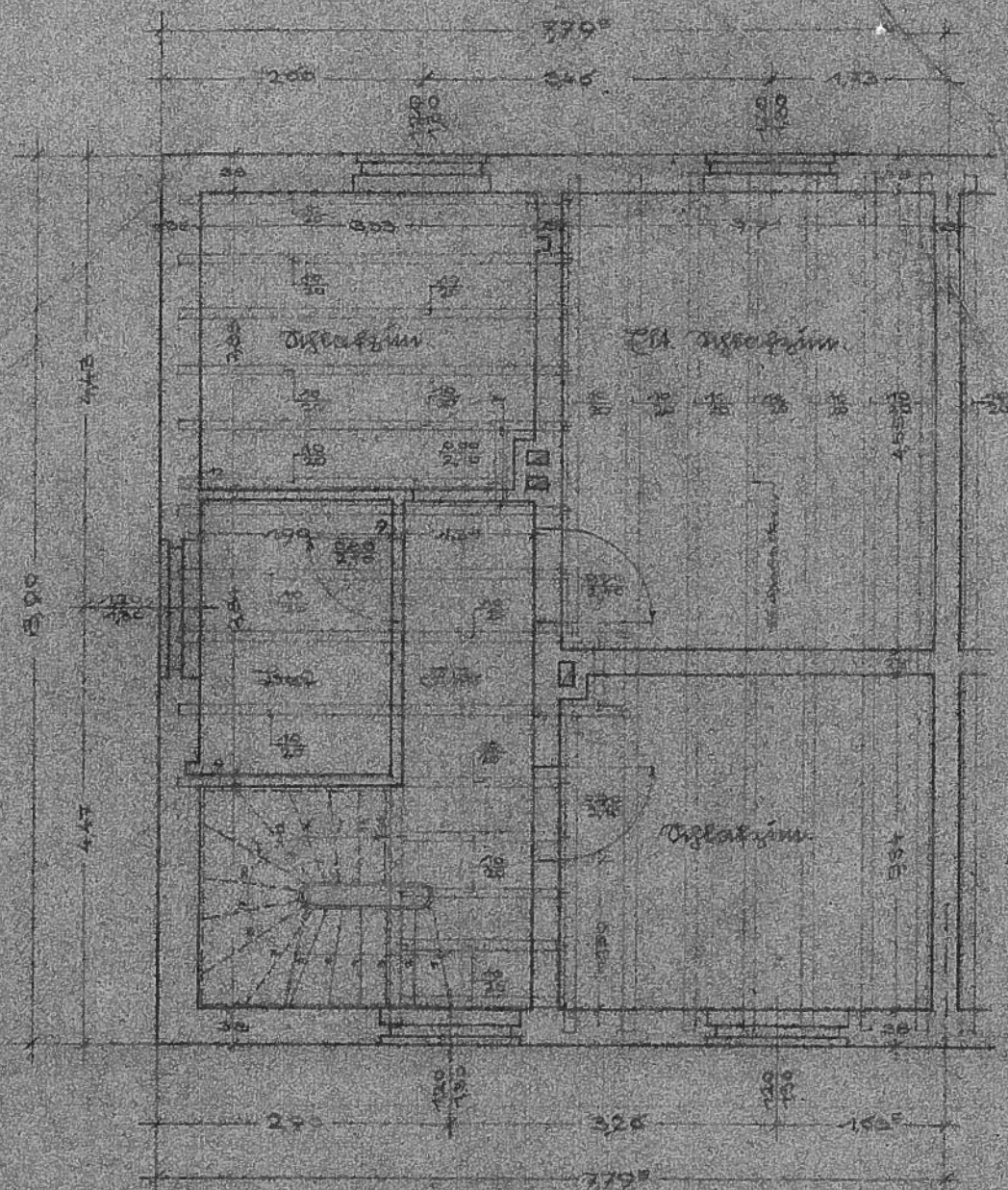

Grundriss

Neubau des Amtsgerichts und Gefängnisses in Dören		
Blatt Nr. 2	Dören, den 10. 10. 1938 Städtische Bauleitung	Maßstab: 1:50
Gezeichnet: Dr. 2540	<i>Schneider</i> Regierungsbaumeister	Geändert:

XVII I F 8



Bauzeichnung des Schlosses

Blatt: 6.

Stammesplan Nr. 17100



Grundriss

Aufgeführt:  
 im Jahr 1754  
 von Johann Carl von Sarsow

Architekt

XVII 176



Бомбардировка Островов Вэн

Лист: 7

Бомбардировка ДД. 19 100



Остров - Лейдинг

Остров:  
 Вэн, в январе 1954  
 на высоте 400 метров над уровнем моря

Др.- Соколов.  
 XVII 1 F 7