

# B4E2+0A

Bloque 4

3 Dormitorio/s  
2 Baño/s  
1 Terraza/s

Superficie útil:  
93,76m<sup>2</sup>

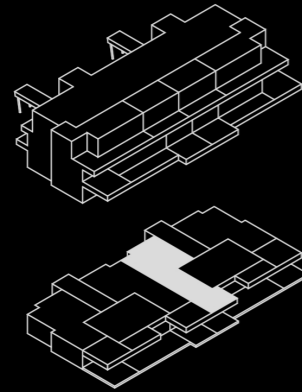

## SUPERFICIES APROXIMADAS:

	SUP. DE PROYECTO	DECRETO 218/2005
Superficie útil interior	93,76m <sup>2</sup>	
Superficie de terraza	19,28m <sup>2</sup>	
Total superficie útil	113,04m <sup>2</sup>	103,14m <sup>2</sup>

*\*Incluye útil interior y útil terrazas.*

Total superficie construida	123,69m <sup>2</sup>	134,73m <sup>2</sup>
-----------------------------	----------------------	----------------------

*\*Incluye construida interior, de terraza y zona común proporcional.*

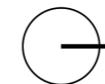
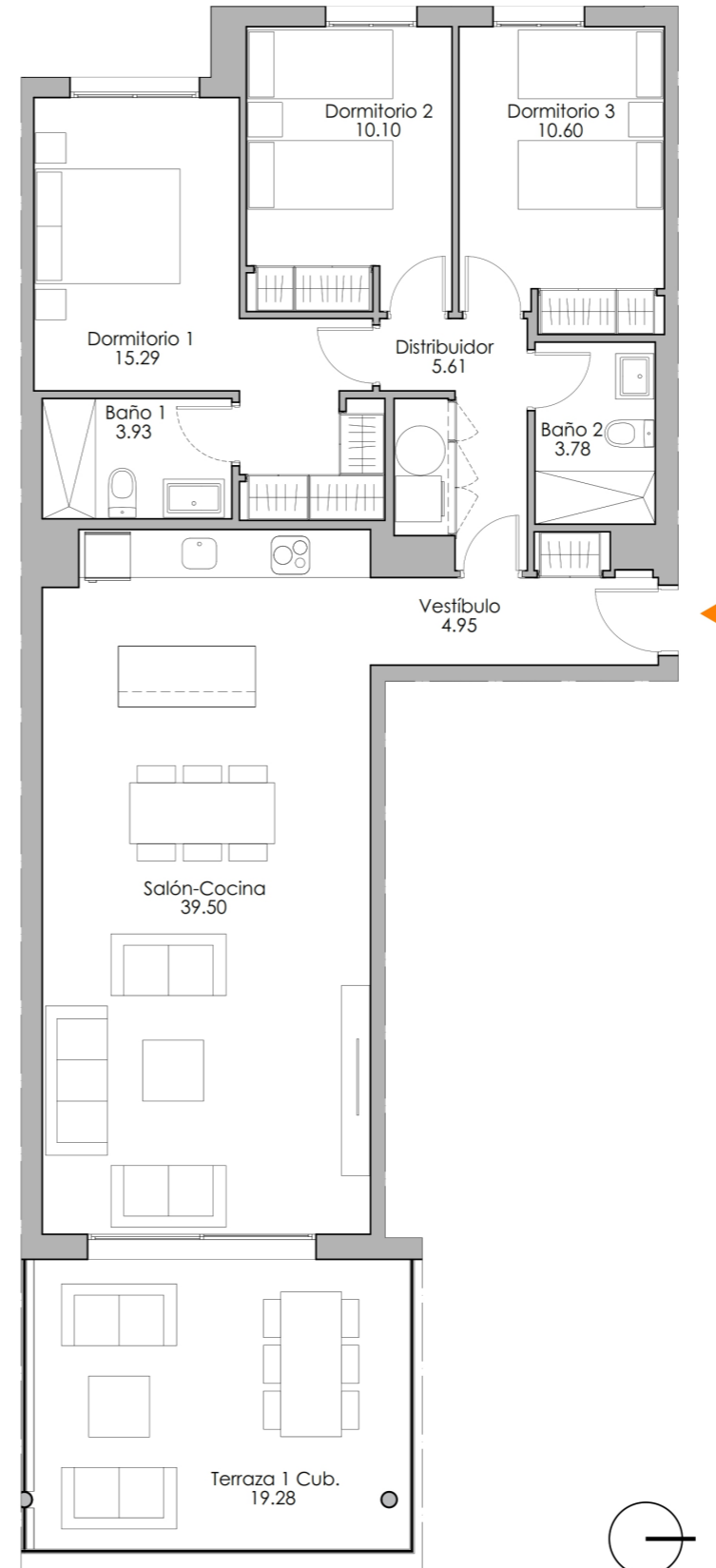

0 5,00 m.

\*El presente plano es un avance de proyecto y es orientativo, no constituye documento contractual; sujeto a modificaciones por exigencias técnica, jurídicas o administrativas derivadas de la obtención de todos los permisos y licencias reglamentarios, así como las necesidades constructivas o de diseño derivadas del desarrollo del proyecto y la Dirección de Obra. Las superficies útiles tienen carácter provisional hasta la obtención de la correspondiente Licencia de Obras.La jardinería, el mobiliario urbano y el amueblamiento es ficticio, teniendo validez únicamente a efectos decorativos

