

BAUPLAN ZUM EINBAU EINES K
NORDGIEBELS SOWIE NEUAUFBAU DA
IN BUBESHEIM NR

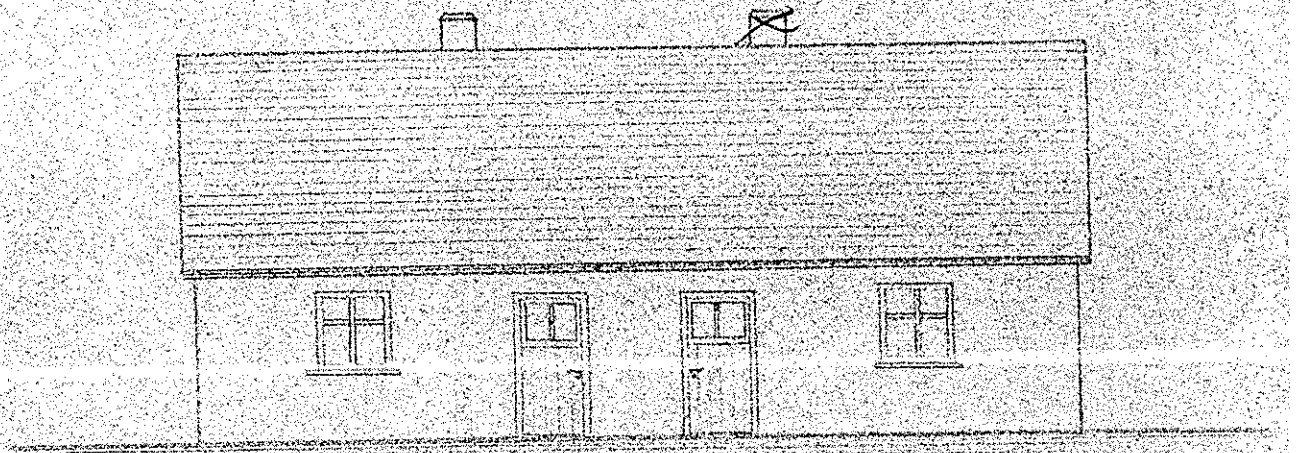

OSTANSICHT

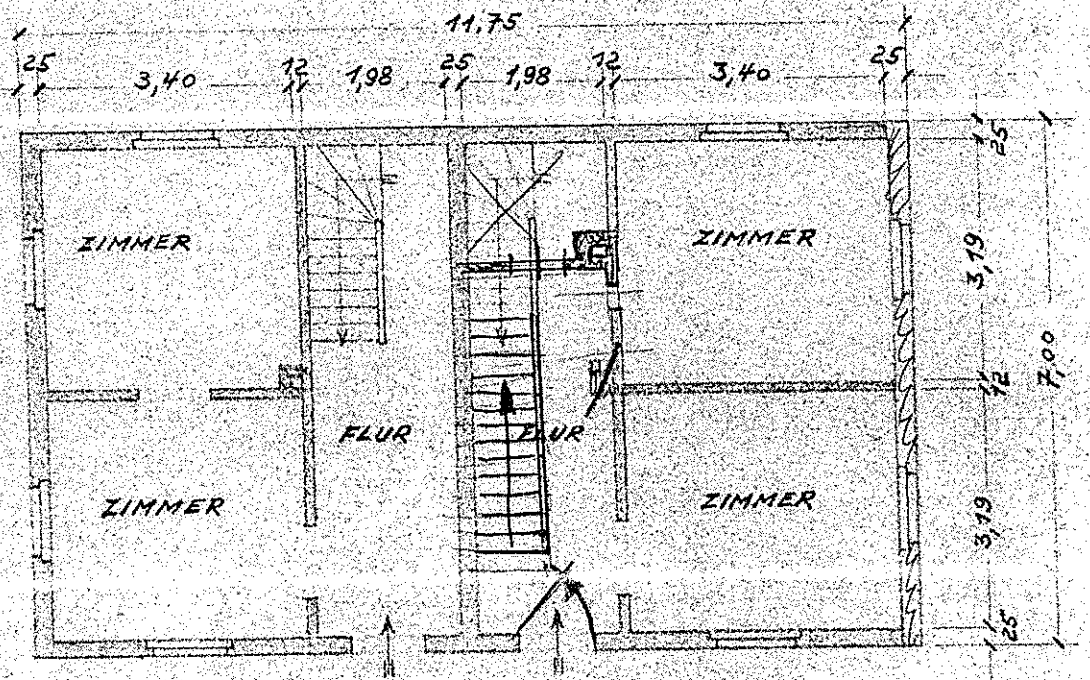

ERDGESCHOSS

DER BAUHERR:

DIE NACHBARN:

DER

Erasmus Meißner

Chönberger Georg

Georg Meißner

RISS UND ABBRUCH DES BAUFÄLLIGEN
HELBEN FÜR HERRN MATTH. FLÖTZNER, BAUER

349 M. 1:100



SÜD- u. NORDGIEBEL

Die im Plan eingetrag. Prov.-Einnarungen
und baulegende Merkblätter sind
bei Ausführung zu beachten.

Technisch geprüft
Günzburg/D., 10. OKT. 1956
Stübgen
Baulegenieur

VERFERTIGER:

Kühnel
Schelm - Tel. 7706

M. DEN 4.9.1956

LAGEPLAN
M. 1:1000

