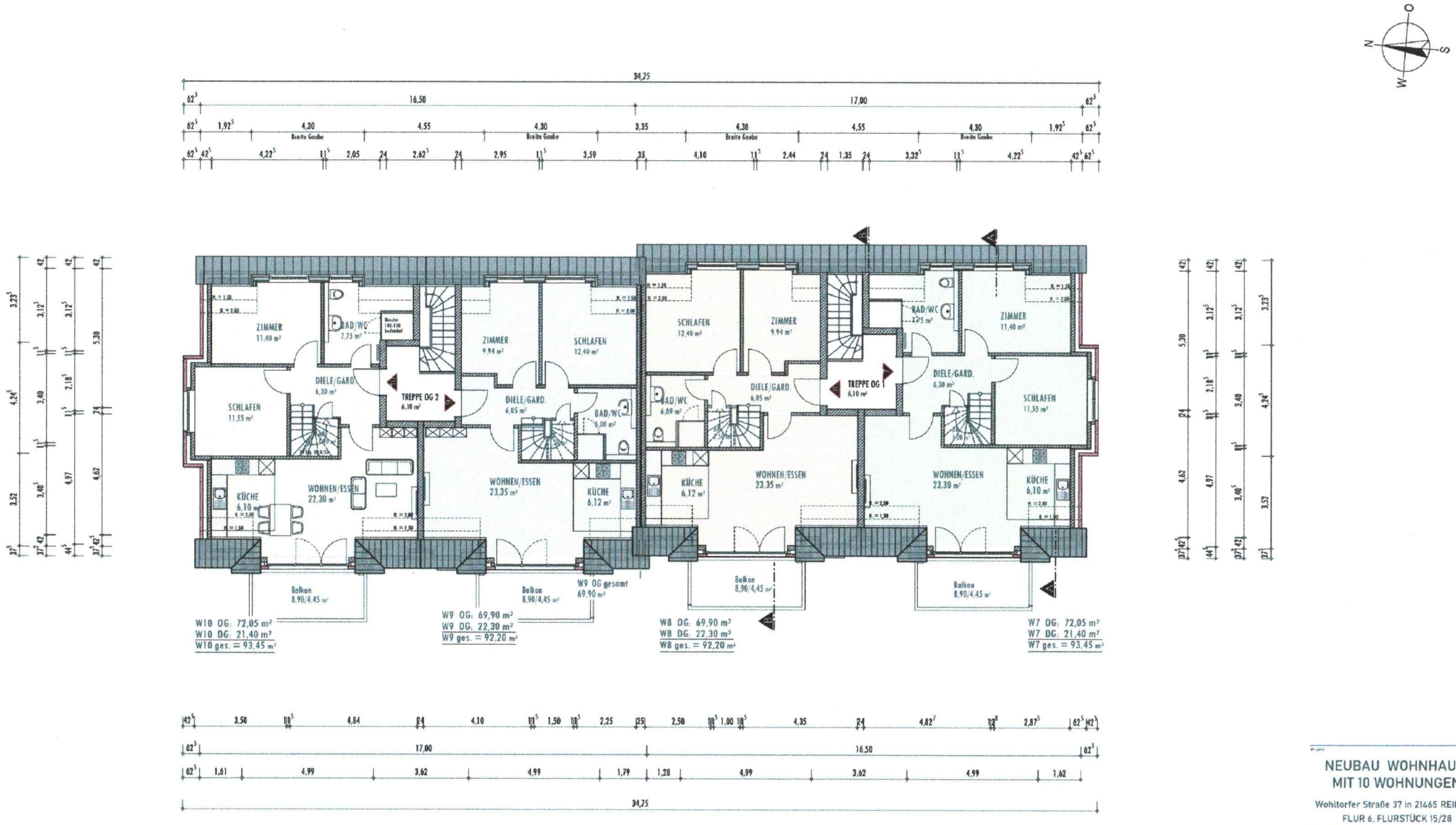

Projekt

NEUBAU WOHNHAUS MIT 10 WOHNUNGEN

Wohltorfer Straße 37 in 21465 REINBEK
FLUR 6, FLURSTÜCK 15/28

Bauherr

Darstellung

Obergeschoss

Architekt

ftS f. thomas schmidt dipl. ing. architekt
Kelberger str. 3a 21465 reinbek
tel. 040 71185 448 fax 040 71185 449
email: fts@tschmidt-architekt.de

Maßstab: 1 : 100

Datum: 20.10.2022

Projekt Nr.: H04-2021

Gezeichnet: TS/ke

Blatt Nr.: B-1.03

DIN A2

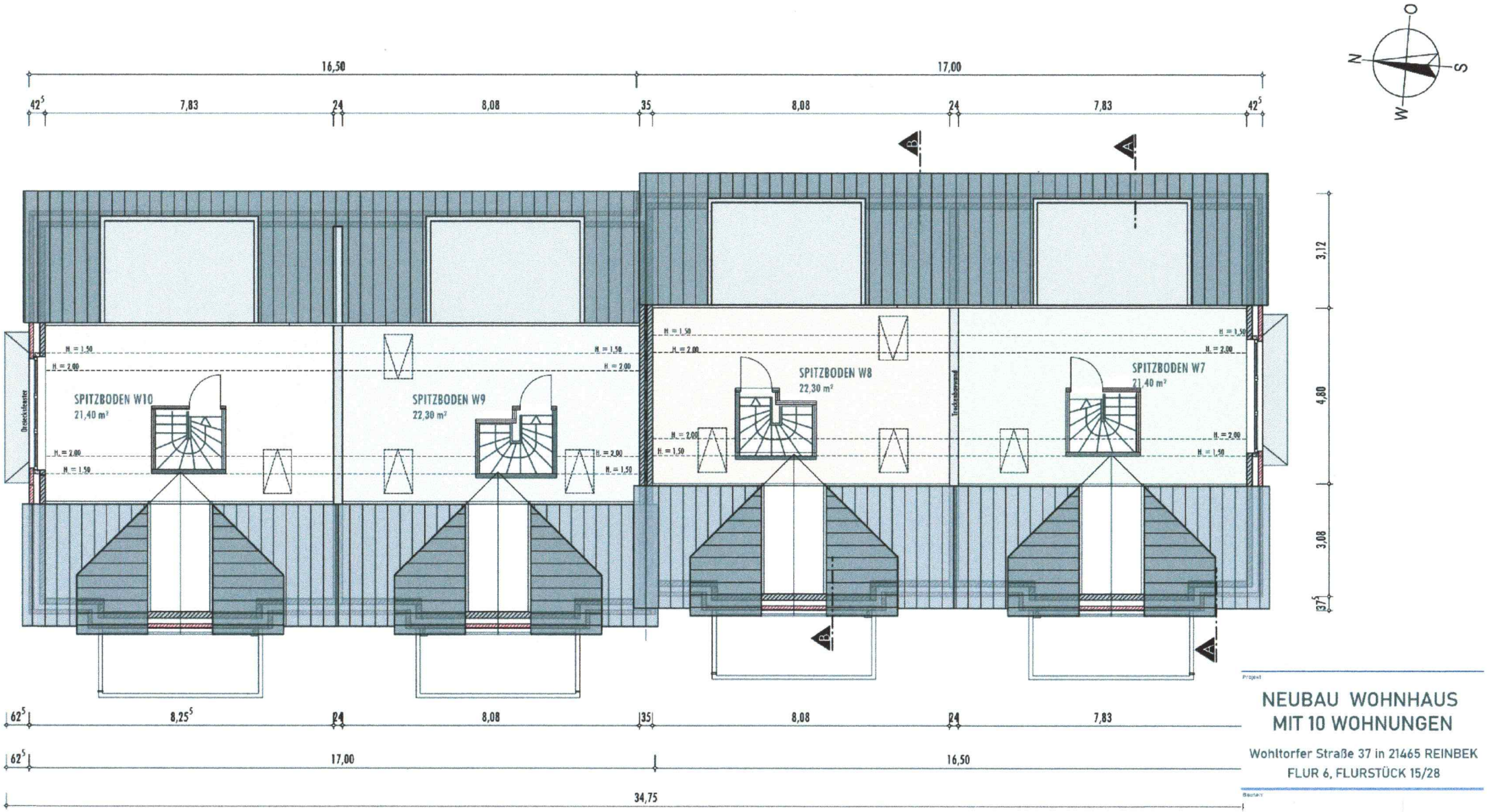

Projekt

NEUBAU WOHNHAUS MIT 10 WOHNUNGEN

Wohltorfer Straße 37 in 21465 REINBEK
FLUR 6, FLURSTÜCK 15/28

Bauherr

Darstellung

Spitzboden

Architekt
fts f. thomas schmidt dipl. ing. architekt
kolbergerstr. 3a 21465 reinbek
tel 040/71185448 fax 040/71185449
email: fts@tschmidt-architekt.de

Maßstab	1 : 100
Datum	Projekt Nr.
20.10.2022	H04-2021
Gezeichnet	Blatt Nr.
TS/ke	B-1.04
	DIN A3