

ABSCHLUSSE DER VERSORGUNGSTRÄGER  
NACHTRÄGLICH DURCH KERNBÖHRUNGEN  
HERSTELLEN

**HAUS 10**  
OKRFB 149.25 & NN  
OKRFB 149.35 & NN

KELLERGESCHOSS M.: 1 : 50

GRUPPE B HAUS 10

PLANUNGSBÜRO DIPL.-ING. ARCHITEKT  
HANS-UWE BALZAR  
LINTORFER STR. 10 40878 RATINGEN  
POSTFACH 10 11 27 40831 RATINGEN  
TEL.: 02102/21534 + 44 FAX.: 02102/28183

20. Mai 1994

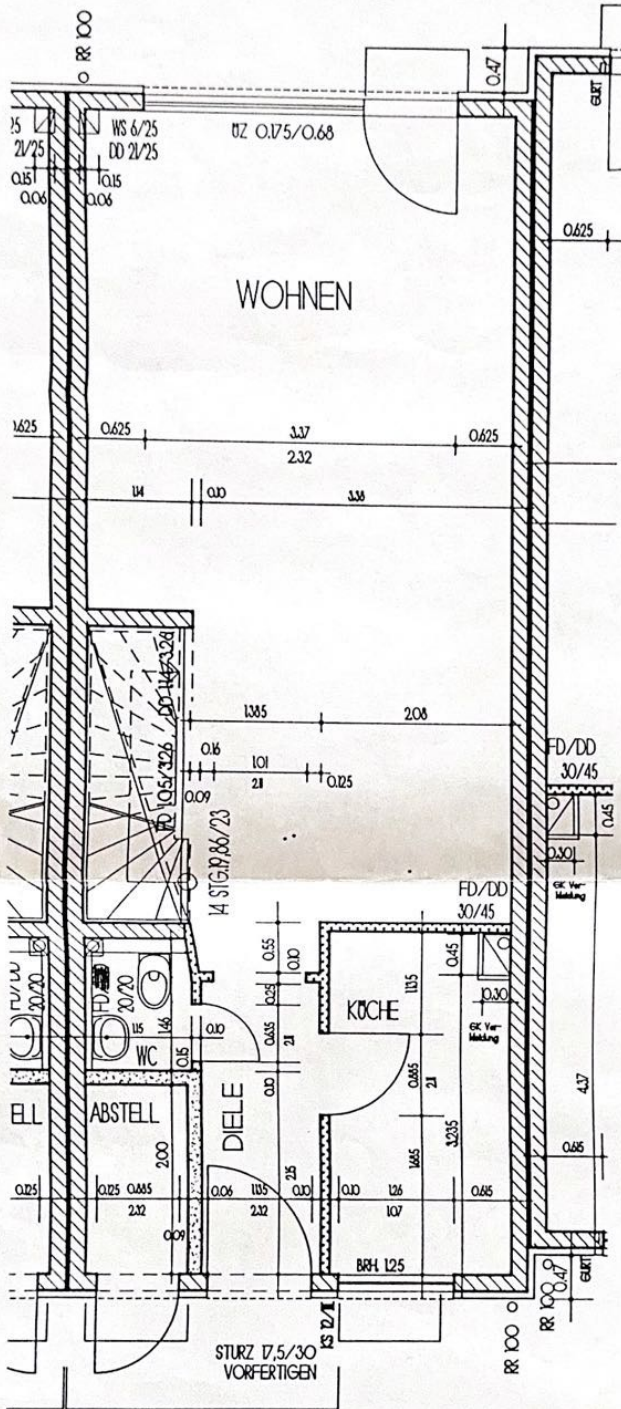

**HAUS 10**  
 OKRFB 149,25 & NN  
 OKFFB 14 5 & NN

ERDGESCHOSS M.: 1 : 50

GRUPPE B HAUS 10

PLANUNGSBÜRO DIPL.-ING. ARCHITEKT  
 HANS-UWE BALZAR  
 LINTORFER STR. 10 40878 RATINGEN  
 POSTFACH 10 11 27 40831 RATINGEN  
 TEL.: 02102/2 15 34 + 44 FAX: 02102/2 81 33



20. Mai 1994

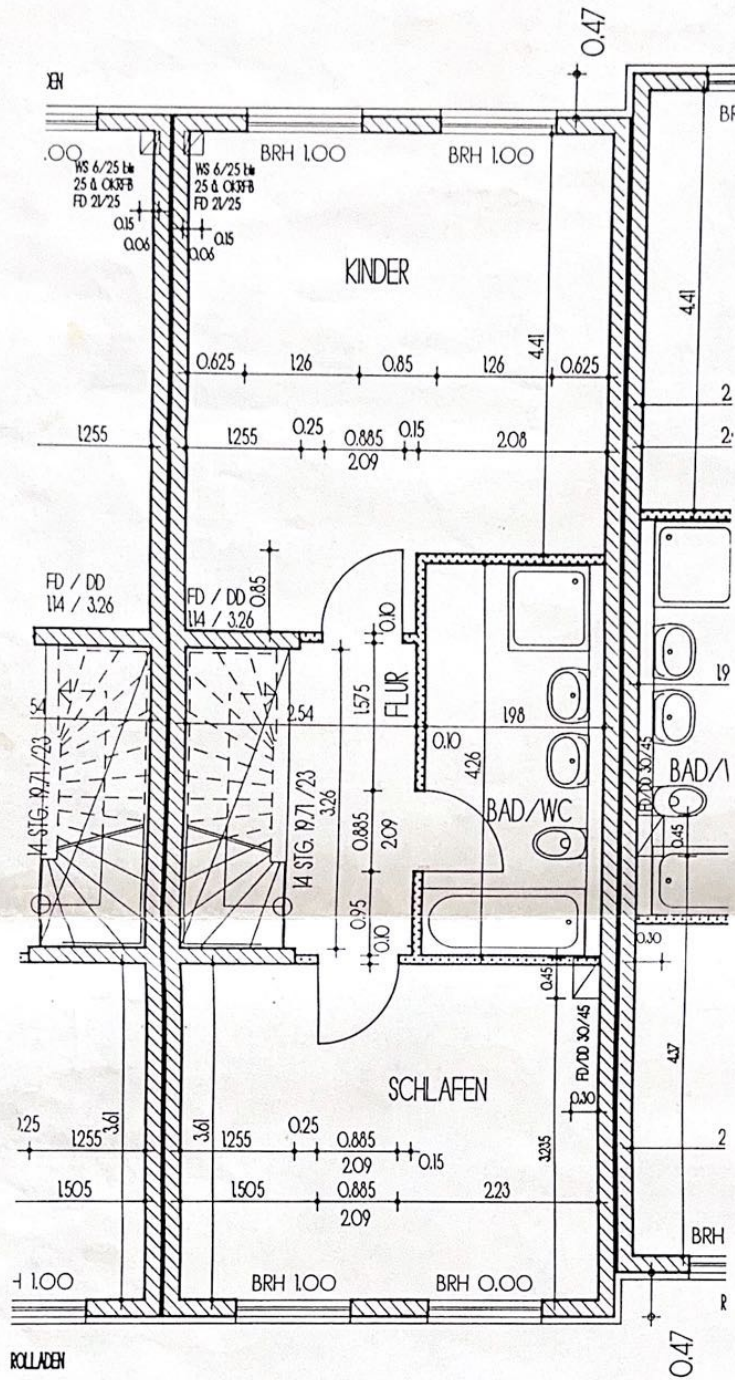

OBERGESCHOSS M. 1: 100 So

GRUPE B HAUS 10

PLANUNGSBURO DIPL.-ING. ARCHITEKT  
 HANS-UWE BALZAR  
 LINTORFER STR. 10 40878 RATINGEN  
 POSTFACH 10 11 27 40831 RATINGEN  
 TEL.: 02102/2 15 34 \* 44 FAX: 02102/2 81 83

20. Mai 1994

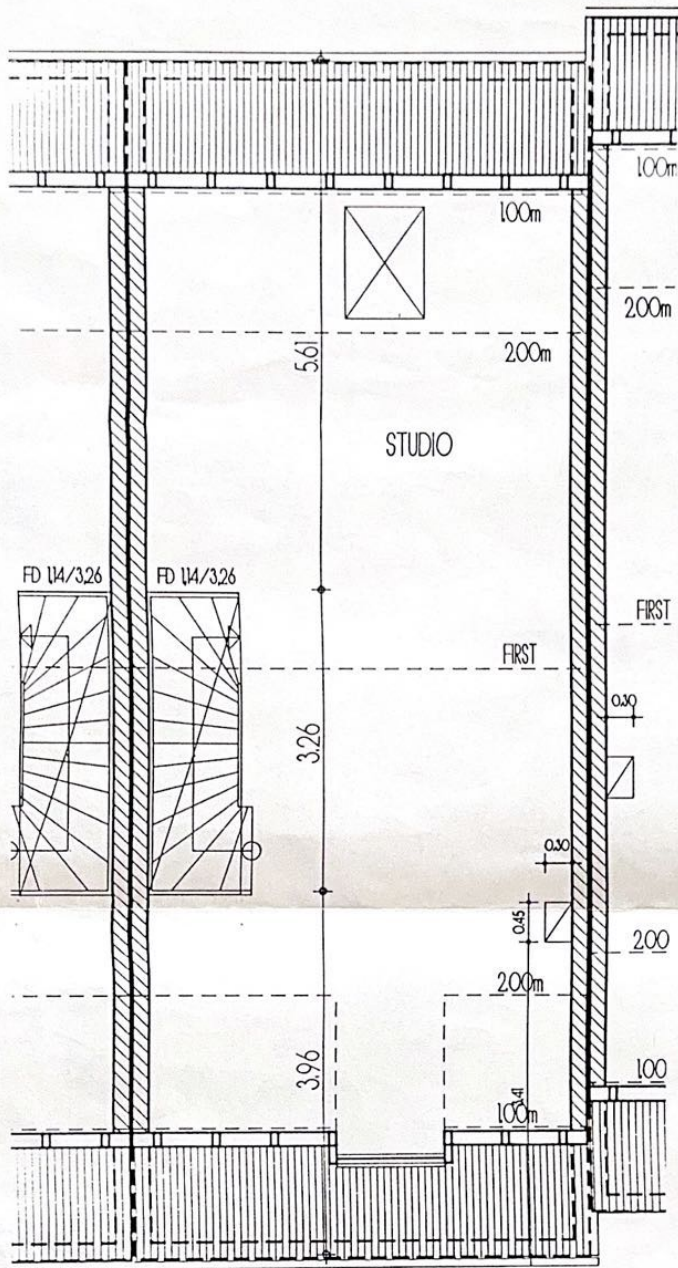

DACHGESCHOSS M.: 1:100 50

GRUPPE B HAUS 10

PLANUNGSBURO DIPL.-ING. ARCHITEKT  
 HANS-UWE BALZAR  
 LINTORFER STR. 10 40878 RATINGEN  
 POSTFACH 10 11 27 40831 RATINGEN  
 TEL.: 02102/21534-44 FAX: 02102/28183

20. Mai 1994

**HAUS 10**  
 OKRFB 154.73 & NN  
 OKFFB 154.81 & NN

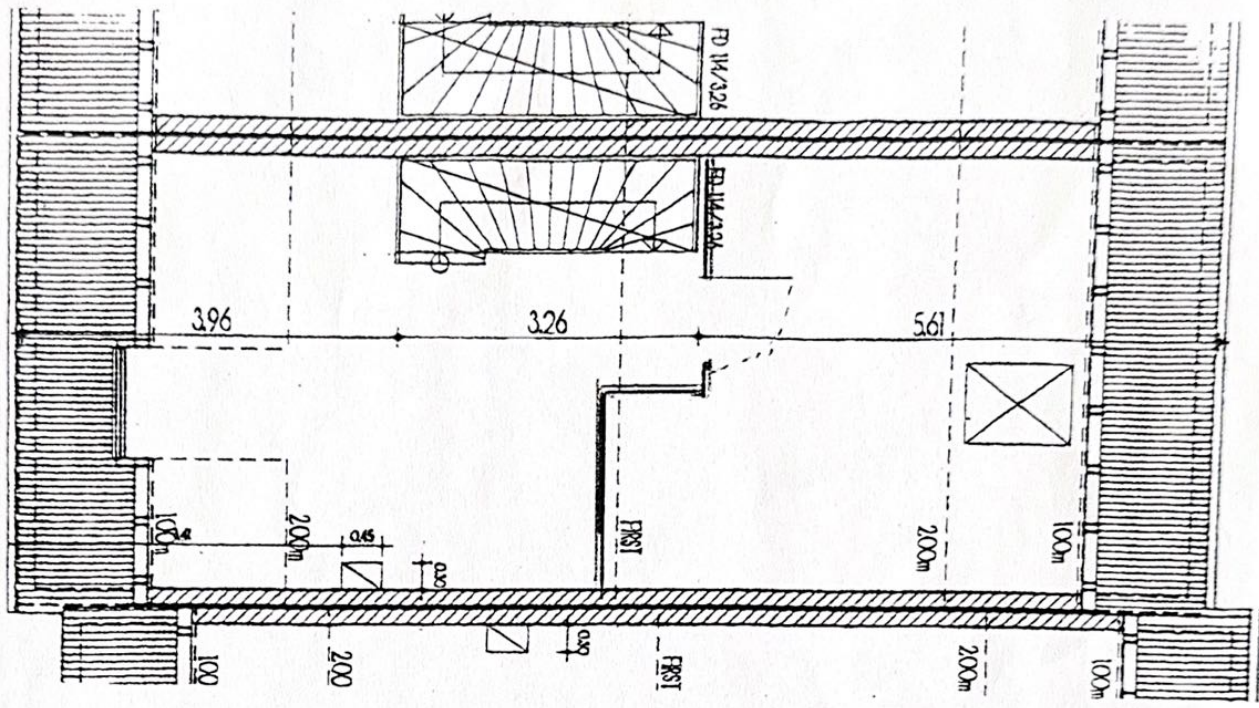

DACHGESCHOSS M. 1: 1: 100 SD

GRUPPE B HAUS 10

PLANUNGSBÜRO DIPL.-ING. ARCHITEK  
 HANS-UWE SALZAR  
 LINTORFER STR. 10 40878 RATINGEN  
 POSTFACH 10 11 27 40831 RATINGEN  
 TEL: 02102/21534-44 FAX: 02102/2318

20. Mai 1994