



Flurstück: 130  
Flur: 25  
Gemarkung: Quedlinburg

Gemeinde: Quedlinburg, Welterbestadt  
Kreis: Harz

Erstellt am 29.11.2023  
Aktualität der Daten: 09.10.2023

5739228

32 64 9075

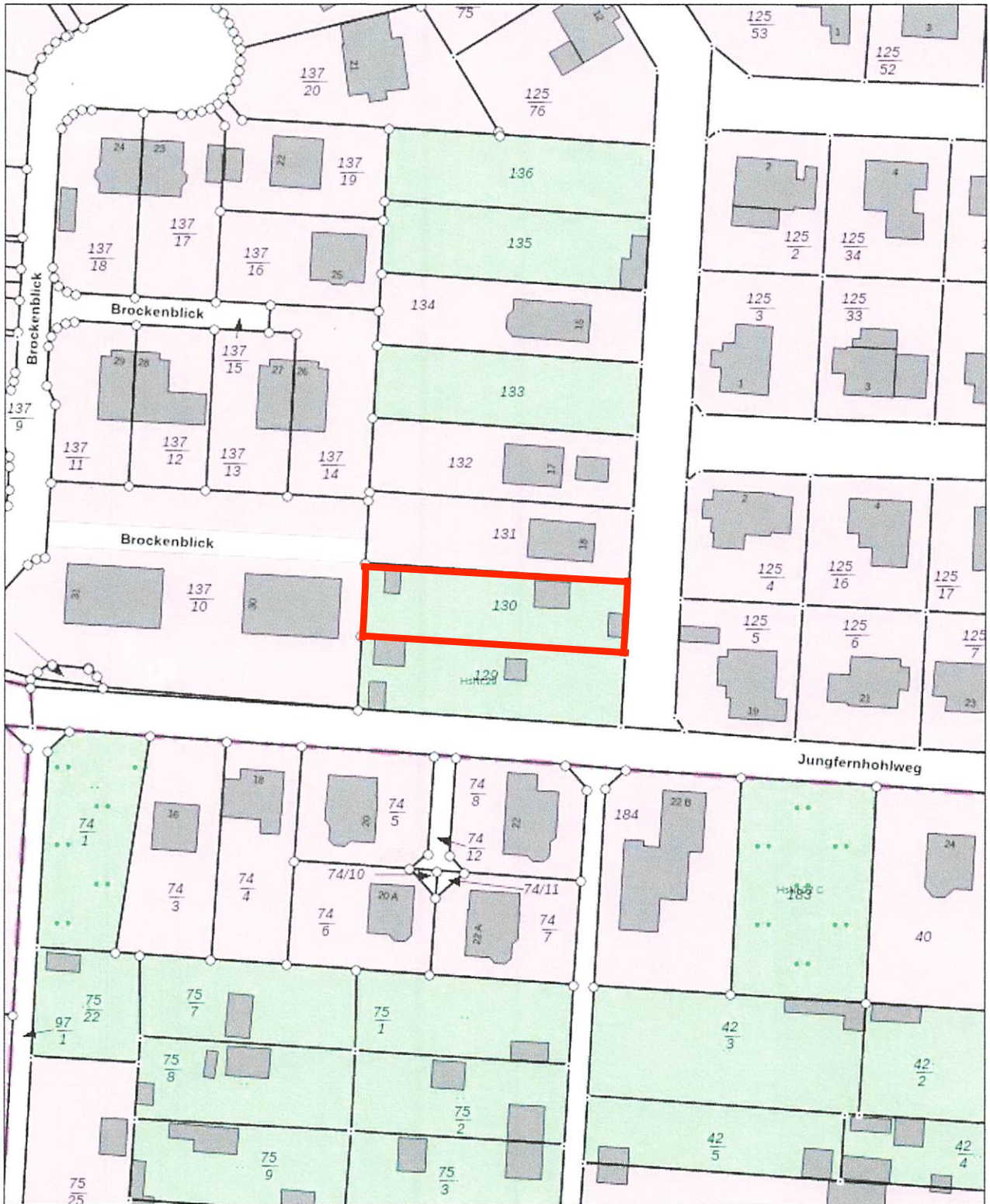

32 64 8895

LVermGeo 894a  
Stand 07/23

5739008  
Maßstab: 1:1000 0 10 20 30 Meter

Dieser Auszug darf unter der Datenlizenz Deutschland – Namensnennung – 2.0 frei verwendet werden. Es gelten die Nutzungsbedingungen für die Daten der Landesvermessung, des Liegenschaftskatasters, des Geobasisinformationssystems und der Grundstückswertermittlung des Landesamtes für Vermessung und Geoinformation Sachsen-Anhalt (LVermGeo). Er stellt keine rechtsverbindliche Auskunft dar und darf nicht als amtlicher Auszug (z.B. zur Vorlage im Baugenehmigungsverfahren) verwendet werden.