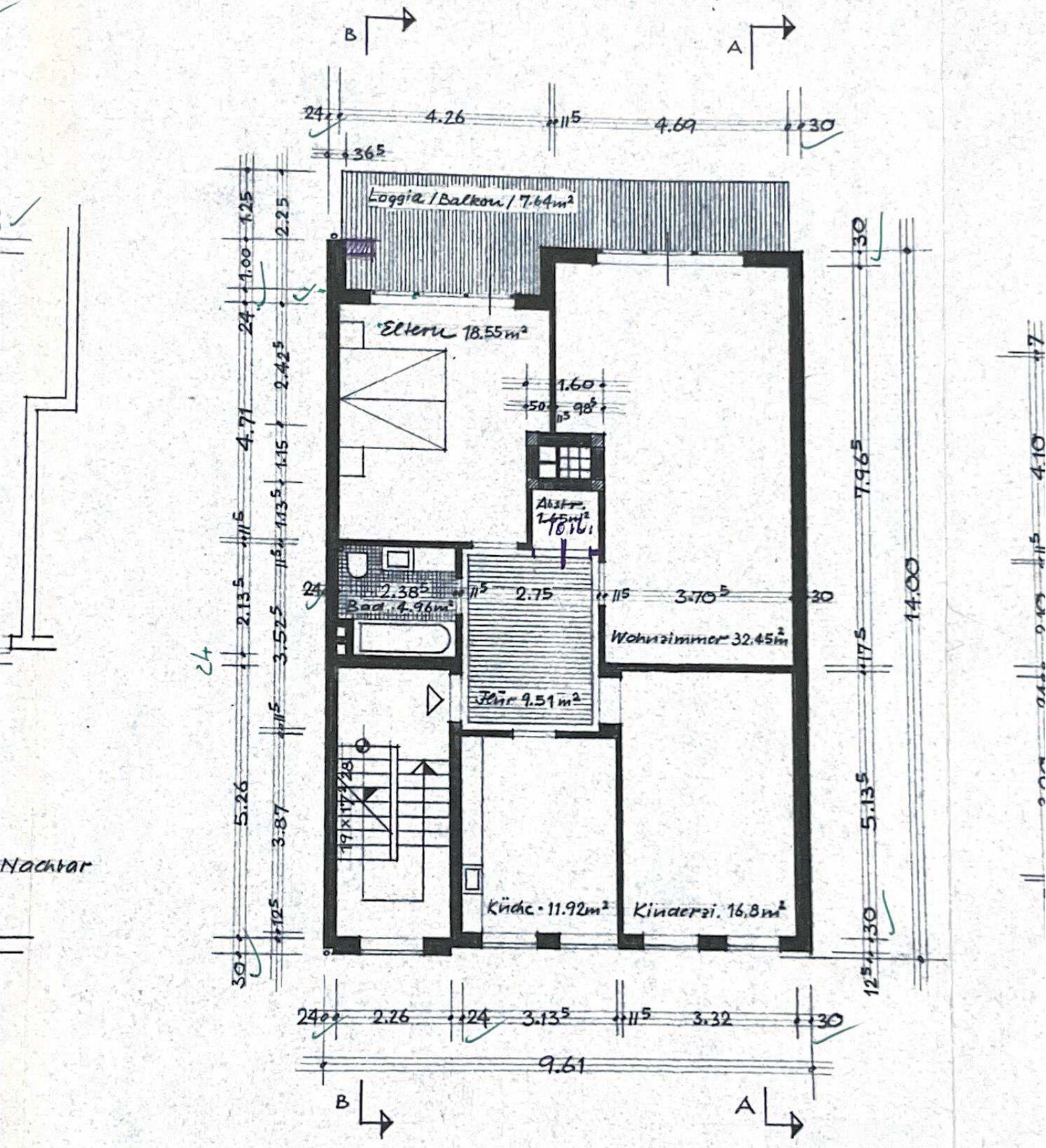

1. u. 2. Obergeschoß

Grundrisse · Mstb. 1:100 · Bremen-Nord · im März 1960 ·