

ERVVEIT

AN DAS WOHNHAUS WALDFRIEDEN I

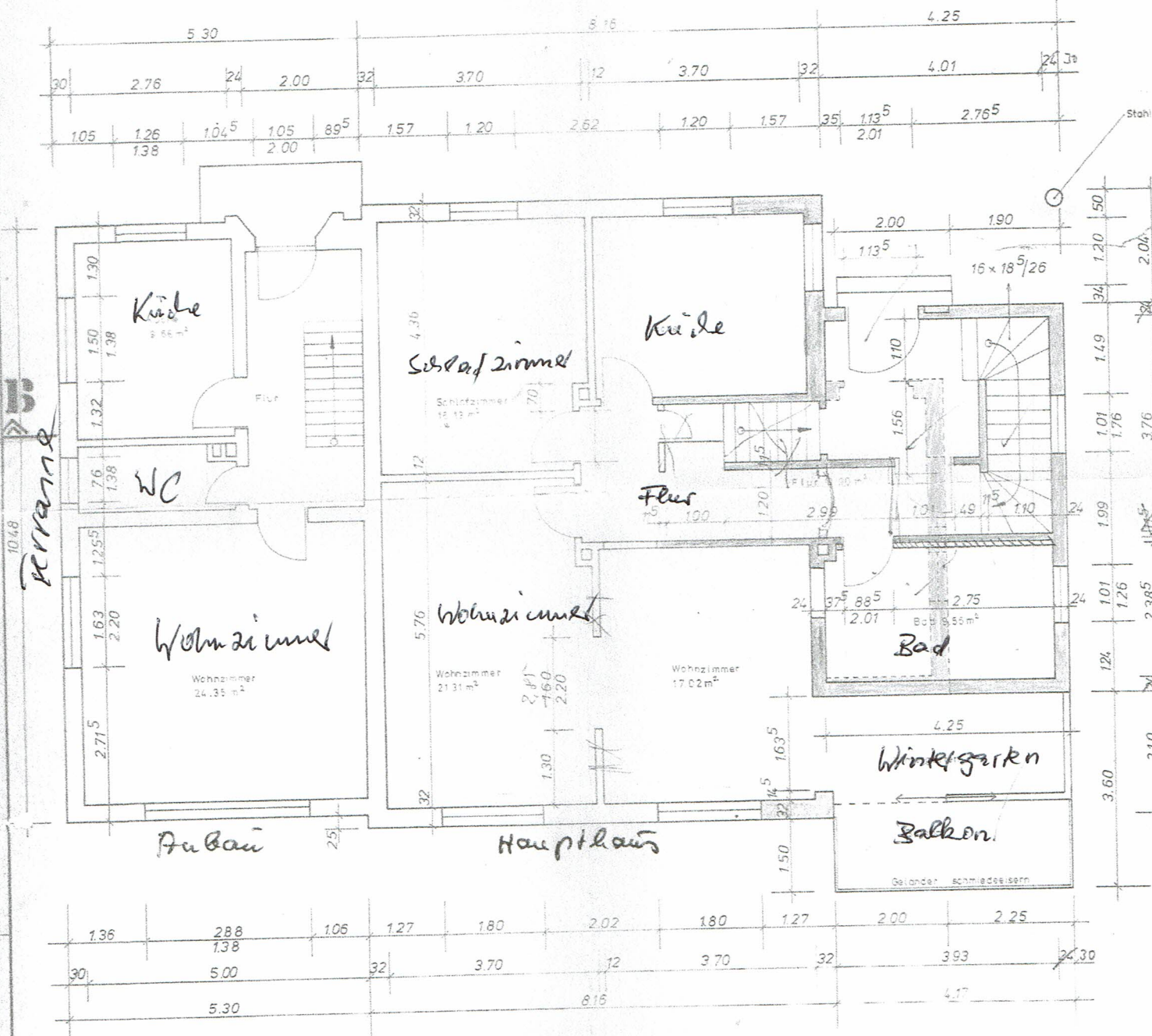

ERDGESCHOSS



# ERVWEITERT AN DAS WOHNHAUS WALDFRIEDEN IN

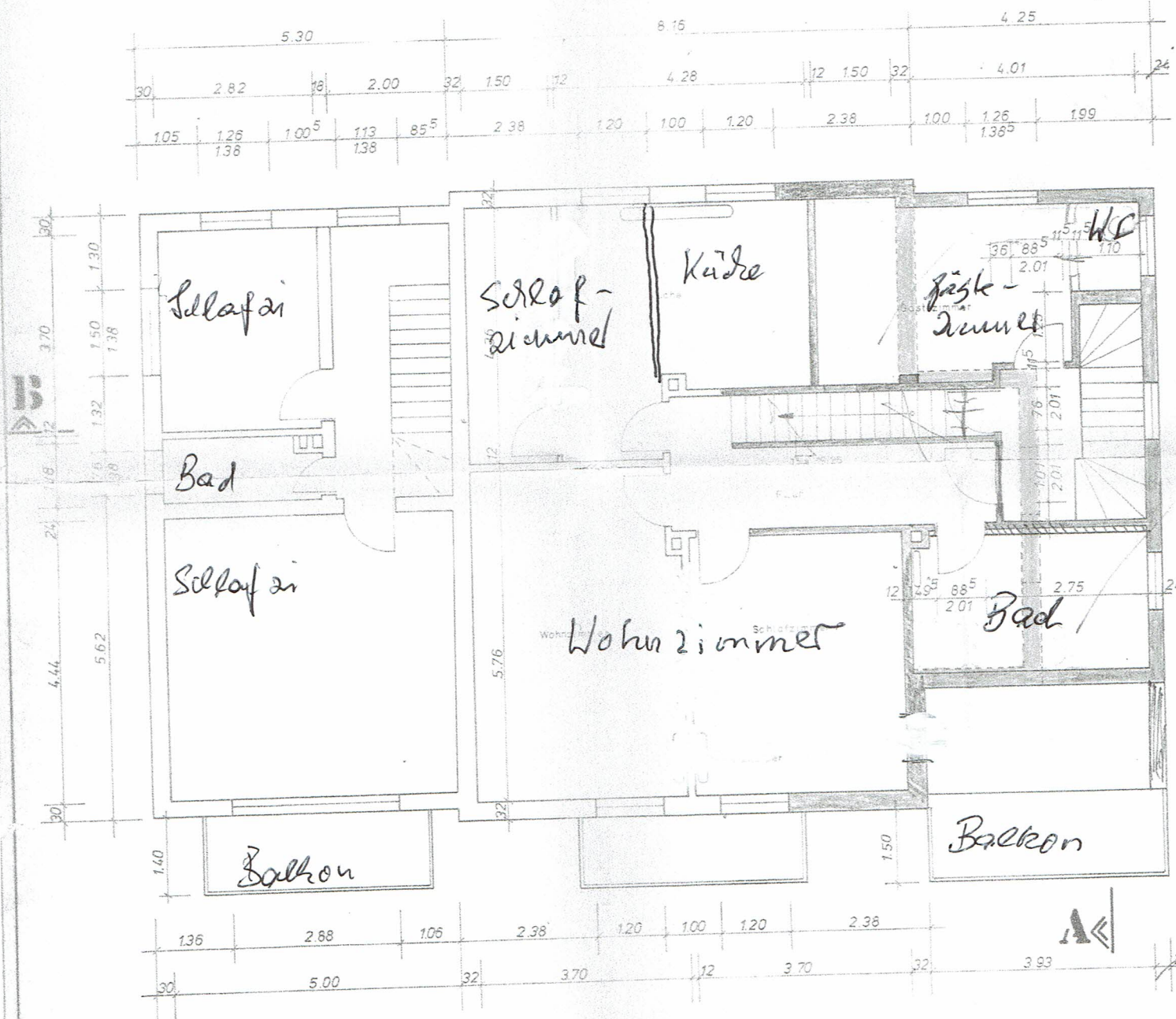

## 1. OBERGESCHOSS



# ERWEITERUNGSBAU

## BAD PYRMONT OESBERGSTRASSE 32

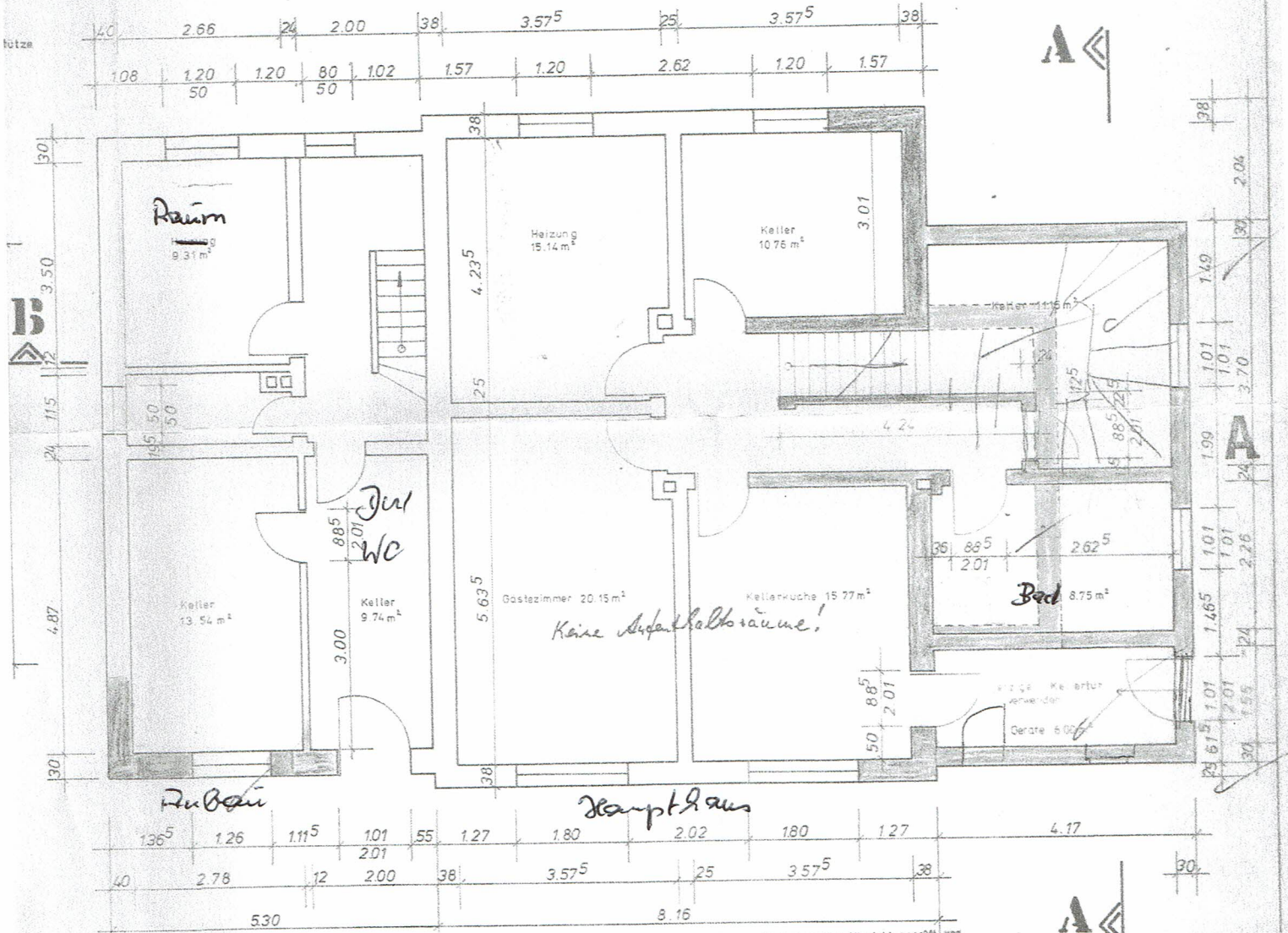

### KELLERGESCHOSS

Im technischer Hinsicht geprüft und  
GENEHMIGT am 22. 28  
Bad Pyrmont am 28. 1. 78  
STADT BAD PYRMONT  
L.A.

Bauherr: i. A. Schreiber

Bauunternehmung  
Plan: Günther Schenkewitz  
Hoh. Tief. Stabd. Betonbau  
Bad Pyrmont - Telefon 8238

Datum	gepr.	gepr.	Anderungen	Bauherr	Baufirma
ERWEITERUNGSBAU		BLATT 1			
GRUNDRISS IM EG. UND KG.		Mst. 1:50			
BAUING. (grad)		GOTTFRIED WEIDNER		SEPT 1 OKT	
KOBLENZ 19		6100 DARMSTADT		1927	



# ERWEITERUNGSBAU

## BAD PYRMONT OESBERGSTRASSE 32

25  
39  
1.55  
24  
3.75  
24  
2.385  
30  
1.78  
32

**B**

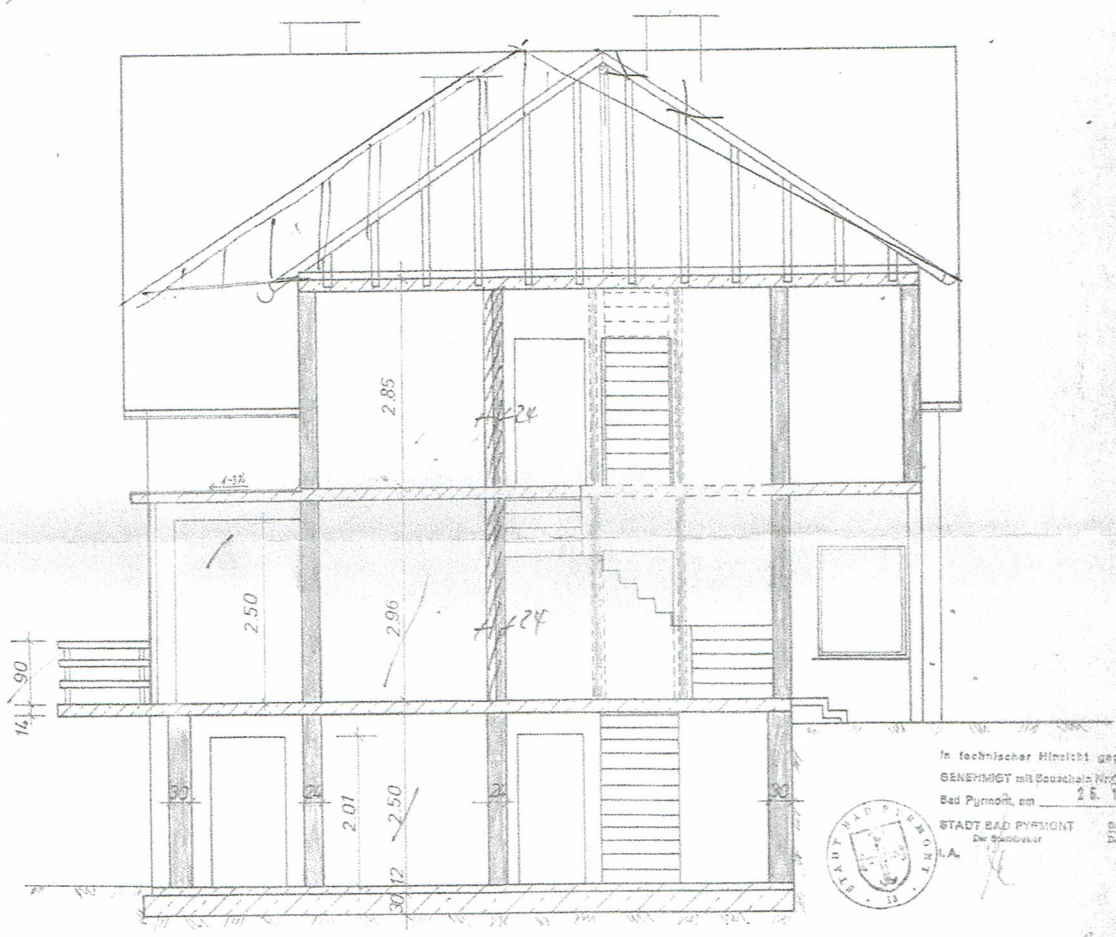

**A**

In technischer Hinsicht geprüft und  
GENEHMIGT mit Bauzeichn. Nr. 22.128  
Bad Pyrmont, am 26. 1. 78  
STADT BAD PYRMONT  
Der Bauherr



Bauherr: i. A. Schwenke

### SCHNITT A-A

Bauunternehmung  
Planer: Günther Schenkewitz  
Hoch- u. Tiefbauingenieur  
Bad Pyrmont - Telefon 6238

Legende

- Flies Mauer
- Leicht Mauer
- Abbrack
- Stahlbeton

Nr.	Datum	gez.	gepr.	Änderungen	Bauherr	Baufirma
ERWEITERUNGSBAU					BLATT 2	
GRUNDRISS 1.OG. SCHNITT A-A					Mst. 1:50	
BAUING (grad.) GOTTFRIED WEIDNER					SEPT. OKT	
DARMSTADT 115 5100 DARMSTADT					1977	



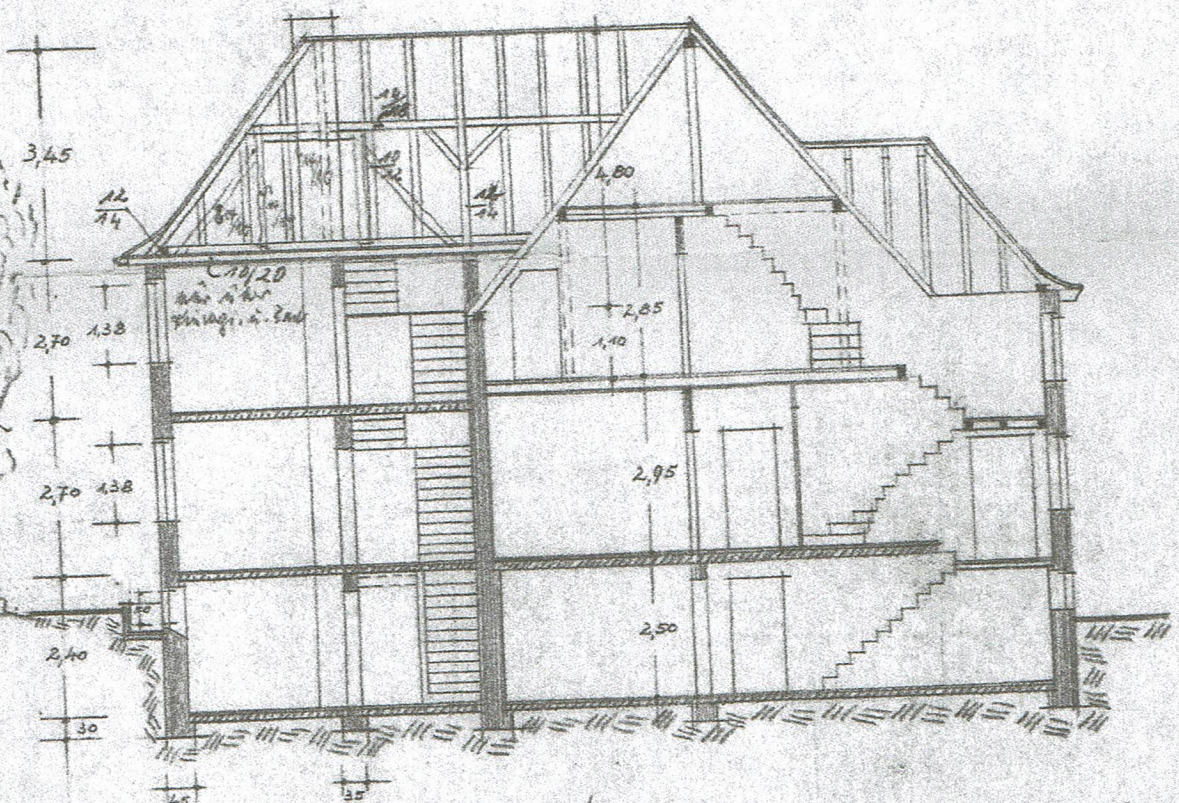

SCHNITT C-D

ANBAU

BAURECHENUNGSGEMISST  
 28. APR. 1960  
 STAATSBAUAMT  
 G. V. *[Signature]*  
 Reg.-Bauberater

AN DAS WOHNHaus FÜR FRAU WILHELMINE  
 ENGELER IN BAD PYRMONT/OE/BERG-STR. 52

M 1:1100

Genehmigt  
 durch Bauschein Nr. 147/59  
 vom 6. MAI 1960 19

DER BAUHERR:

DER AUFFÜHRENDE:



BAD PYRMONT, DEN 26. FEBRUAR 1960