

I. NACHTRAGSPLAN ZUM ERWEITERUNGSBAU DES H. Dr. RAMSPIRGER - IRBIN-  
IN MINGOLISCHIM BAHNHOFSTR.

M = 1/100



ANSICHT - OSTEN

DER BAUHERR

*Walter Erwin Ramspiger*

DER ARCHITKT

LANGENBRÜCKEN IM OKT. 63

I. NACHTRAGSPLAN ZUM ERWEITERUNGSBAU DES H. Dr. RAMSPIRGER - IRBIN -  
IN MINGOLSHAIM BAHNHOFSTR.

M = 1/100



STRASSENANSICHT - SÜDEN

DER BAUHERR

*Antonia Ernest Ramspirger*

DER ARCHITECT

LANGENBRÜCKEN IM OKT. 63

I. NACHTRAGSPLAN ZUM ERWEITERUNGSBAU DES H. DR. RAMSPIRGER-IRBIN-  
IN MINGOLSHAIM BAHNHOFSTR.

M = 1/100

KELLERGESCHOSS

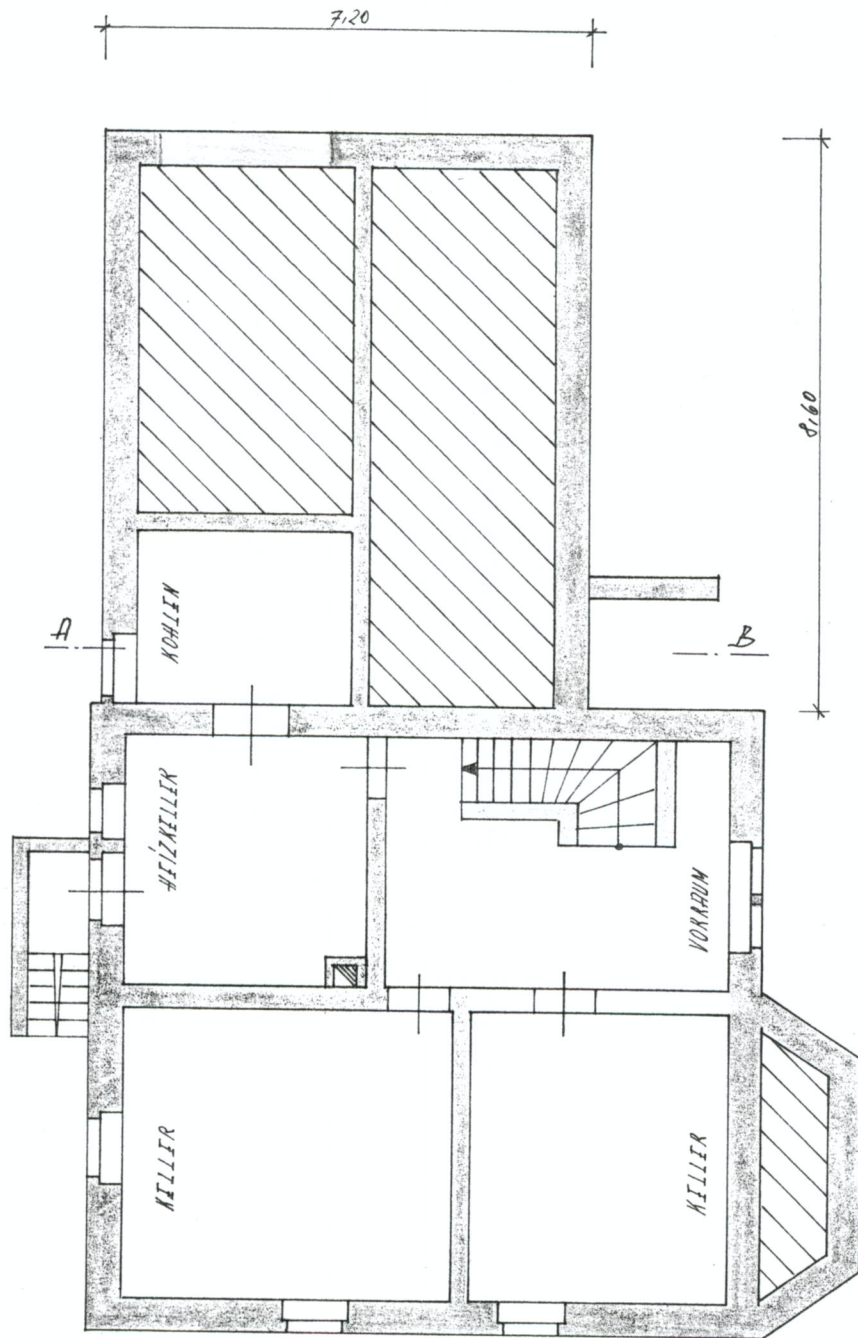

DER BAUHERR

*August Eduard Ramsperger*

DER ARCHITECT

LANGEWÄNDEN IN OKT. 63

I. NACHTRAGSPLAN ZUM ERWEITERUNGSBAU DES H. DR. RAMSPIRGIR - IRBIN-  
 IN MINGOLSHIM BAHNHOFSTR. M = 1/100

ERDGESCHOSS

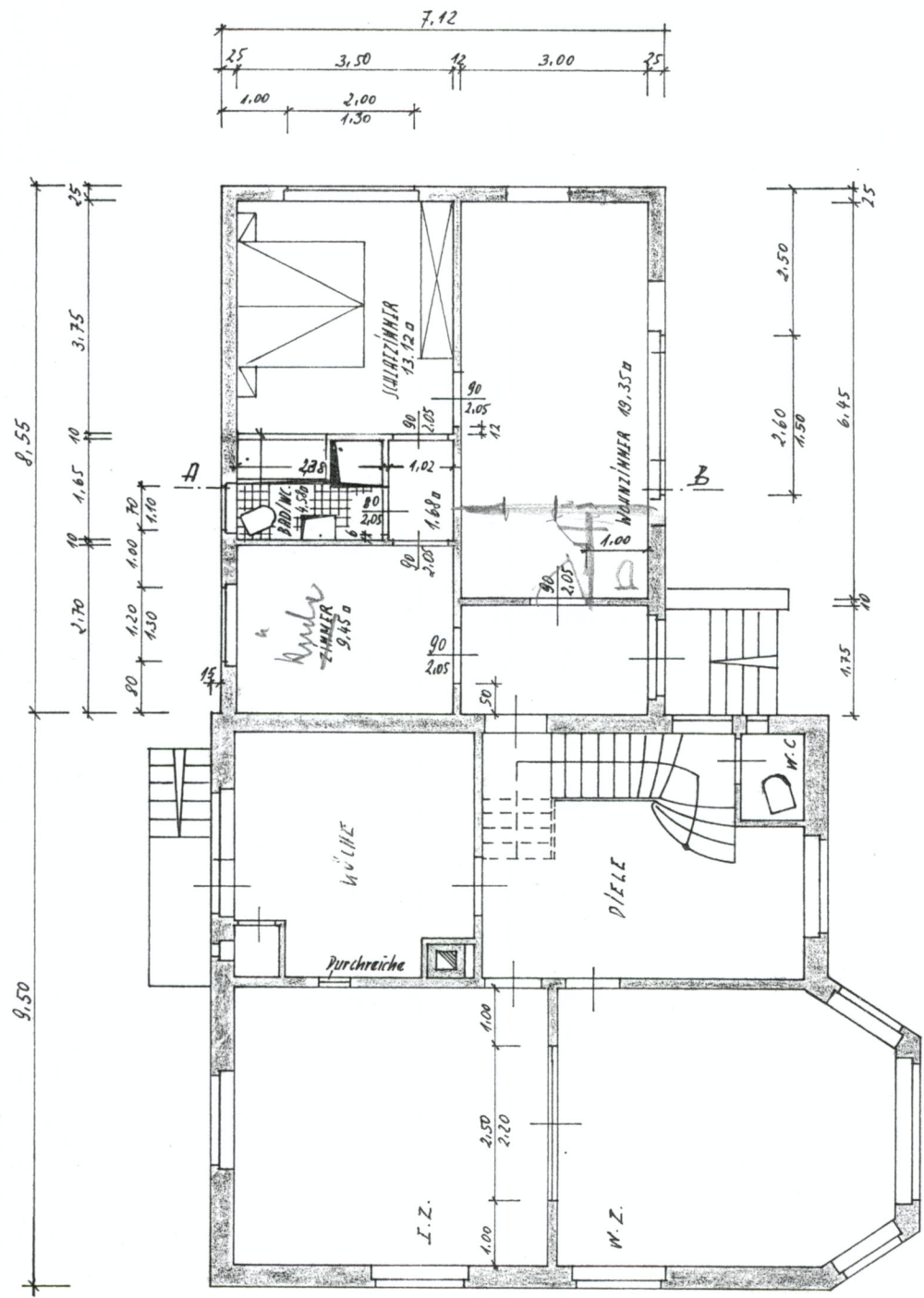

DER BAUHERR  
*Ant. E. K. K. K.*

DER ARCHITECT

I. NACHTRAGSPLAN ZUM ERWEITERUNGSBAU DES H. DR. RAMSPIRGER - IRBIN-  
 IN MINGOLSHHEIM BAHNHOFSTR.

M = 1/100

OBERGESCHOSS

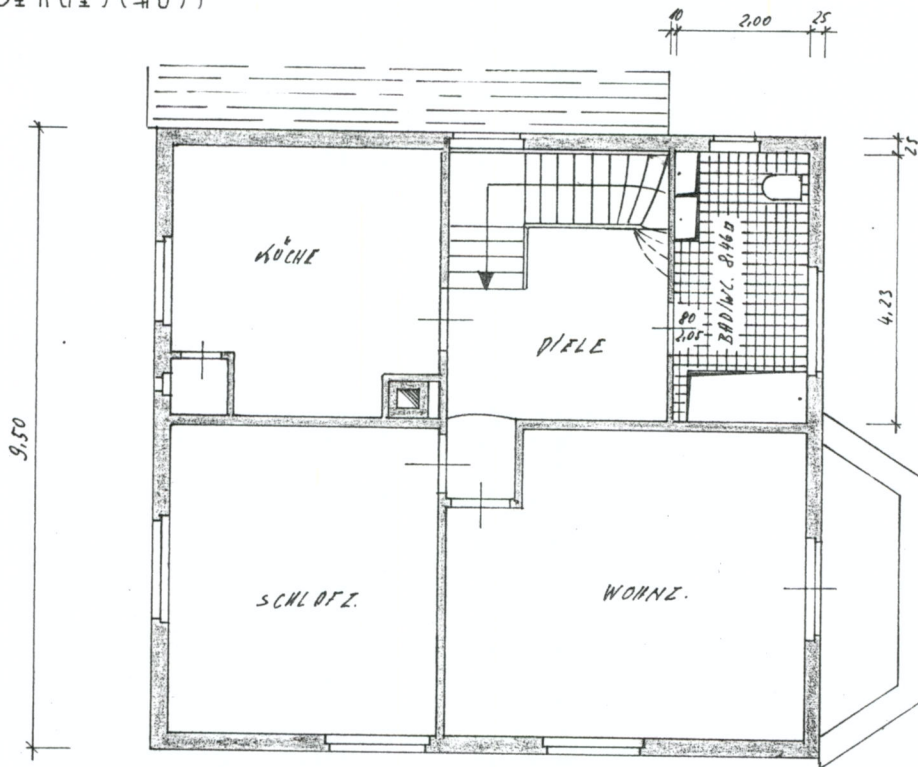

SCHNITT A-B

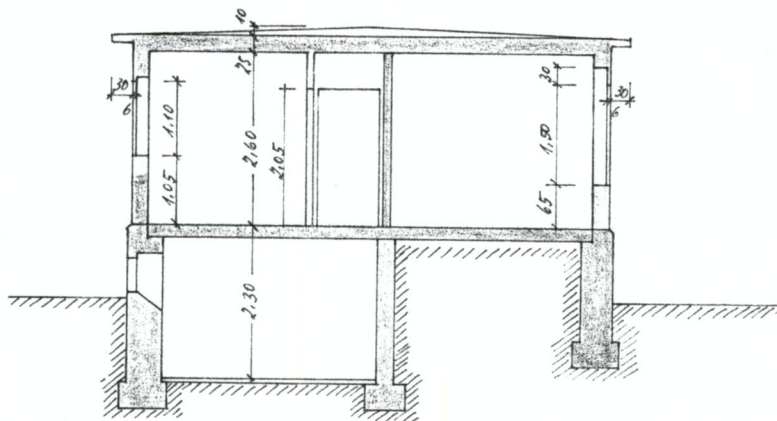

DIA ARCHITENT

DIA BÜRO

*Dr. Erwin Ramspiger*

WOHNHAUSES DES HERRN Dr. RAMSPERGER ERBEN IN MINGOLSHEIM BAHNHOFSTRASSE NR.

7

M=1/100

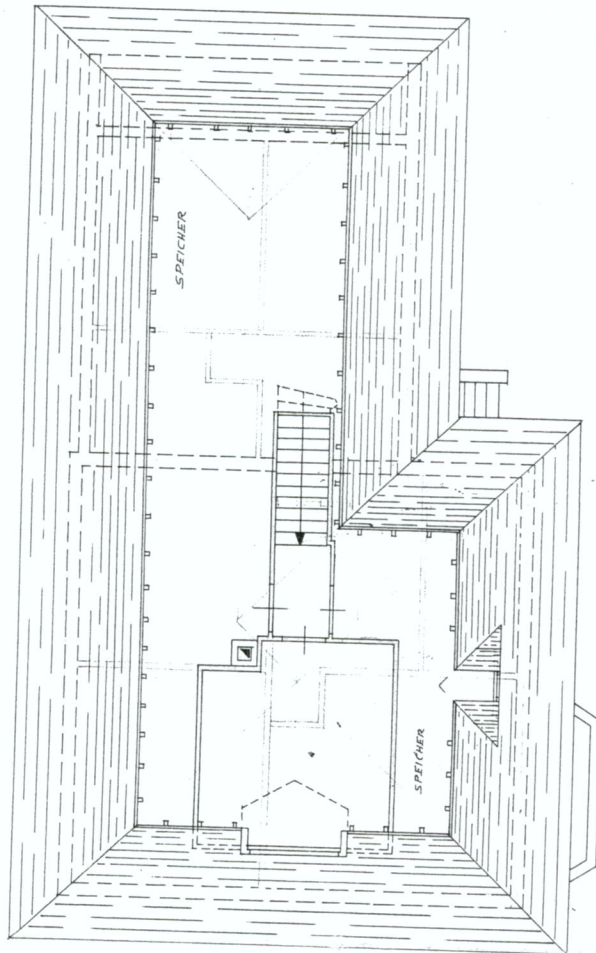
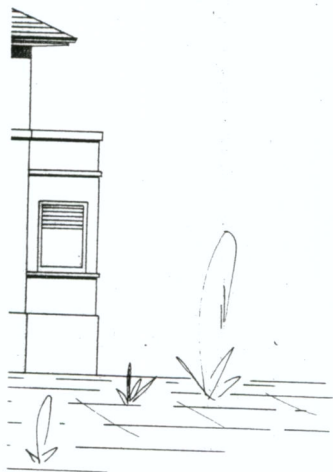

DACHGESCHOSS

INSTANDSETZUNG UND ERWEITERUNGSBAU DES WOHNHAUSES  
DES DR. RAMSPERGER-IRBEN- IN MINGOLSHHEIM BAHNHOFSTR.

NEBENGEBÄUDE

I. NACHTRAGSPLAN

MASSSTAB 1/100

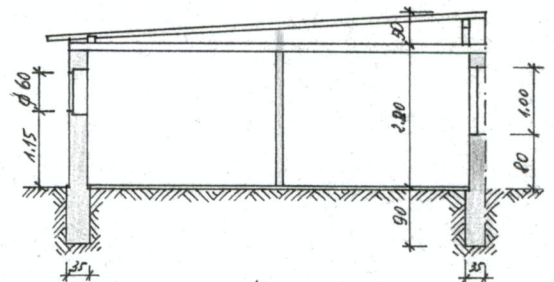
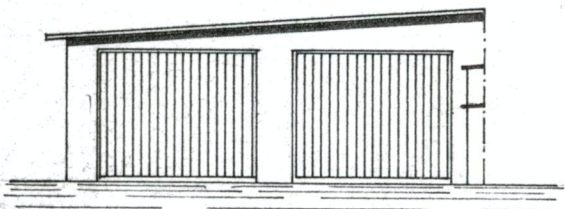
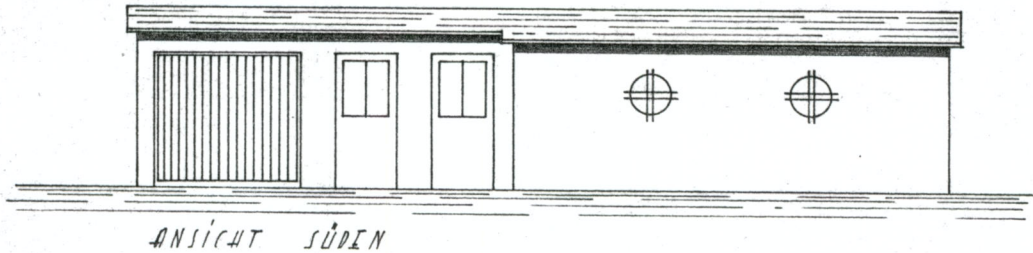

GRUNDRISS

