

FS-02

GESAMTFASSADENANSICHT SÜD

1:100

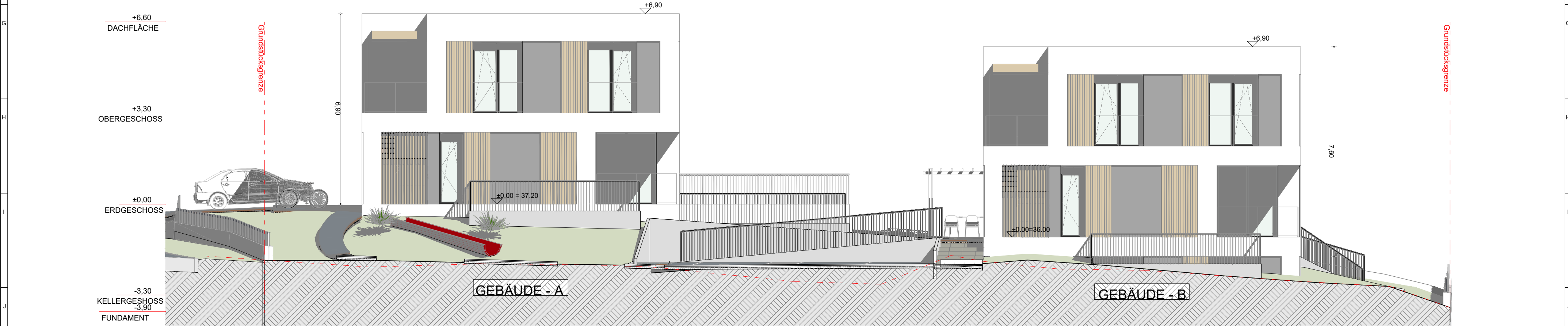

FS-01

GESAMTFASSADENANSICHT NORD

1:100

Genehmigungsplanung	<div><div><div>tews</div><div>GmbH</div></div><div>Ingenieur- und Projektentwicklungsgesellschaft TEWS mbH</div></div>		Architekturplanung		<div><div><div>NG</div><div>ARCHITECTS</div></div><div>UAB "NGarchitects" Konstitucijos pr. 23b, LT-08105 Vilnius Phone No.: +370 601 55332 Company code: 302567842</div></div>		Projekt: Neubau von zwei Mehrfamilienhäusern mit jeweils drei Wohneinheiten Fischerwall 7/8, 16547 Birkenwerder				
	PV	M. Tews		2021-10	A 1726	PV	I. Vengalis	2021-07	Planinhalt: GESAMTFASSADENANSICHT		
						Arch	G. Vidžiūnas	2021-07			
	Maßstab: 1:100										
Phase					Bauherr:	Ralf Seeger Holunderweg 1A 16348 Wandlitz		Hinrich Tode Thesdorfer Weg 204 25421 Pinneberg		Plan-Nr.:	A.5.01
GP											