



| UNTERSCHRIFTEN | | |
|----------------|----------------------------------------------|----------------|
| Nachbarn: | | |
| 53 | Stadt Nürnberg | (Unterschrift) |
| (Flur-Nr.) | | |
| 42/3 | WEG Schoppershofstr. 57 | (Unterschrift) |
| (Flur-Nr.) | | |
| 42/5 | Sohar, Rückertstraße 10 90419 Nürnberg | (Unterschrift) |
| (Flur-Nr.) | | |
| 42 | Emel Sauter, Setliner Str. 29 90425 Nürnberg | (Unterschrift) |
| (Flur-Nr.) | | |

| Teilungsplan |
|--------------------------------------------------------------------|
| Vorhaben: Balkonanbau an einem bestehenden Mehrfamilienwohnhaus |

| |
|------------------------------------------------------------------------------|
| Revizor: Schoppershofstr. 55 Flur Nr. 42/2 Gem. Rennweg 90489 Nürnberg |
|------------------------------------------------------------------------------|

| Hofansicht |
|-------------------------------------------------------------------|
| Maßstab: 1:100 Dat.: 27.07.2012 Nr. |
| Bauherr: Bernhard Roggenhofer Norastr. 18 90427 Nürnberg |

| |
|--------------------------------------------------------------------------------|
| Architekt: ARCHITEKTURBÜRO Fritz Christian Goos Dipl.-Ing.(FH) |
| In der Routh 10 91336 Heroldsbach architekt@goos-web.de |
| T. 091908501 F. 091908366 |

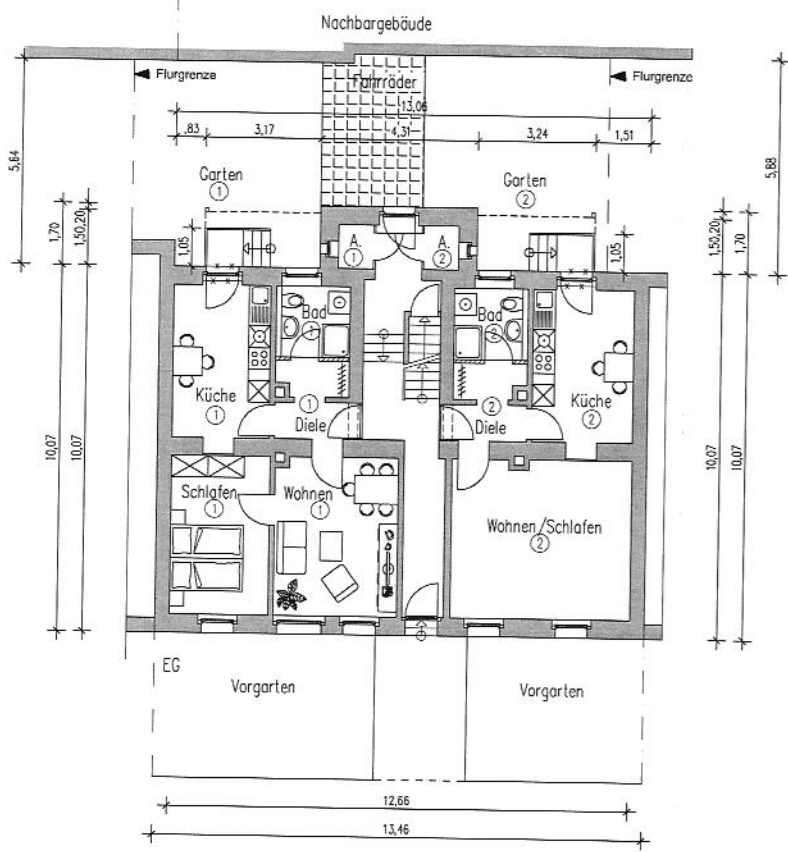

UNTERSCHRIFTEN

| | | |
|-----------|-----------------------------------------------|----------------|
| Nachbarn: | | |
| 53 | Stadt Nürnberg | (Unterschrift) |
| (Für-Nr.) | | |
| 42/3 | WEG Schoppershofstr. 57 | (Unterschrift) |
| (Für-Nr.) | | |
| 42/5 | Selner, Rückenstraße 10 90419 Nürnberg | (Unterschrift) |
| (Für-Nr.) | | |
| 42 | Ernst Sauter, Selliner Str. 29 90425 Nürnberg | (Unterschrift) |
| (Für-Nr.) | | |

Teilungsplan

Vorhaben:
Balkonanbau an einem bestehenden
Mehrfamilienwohnhaus

Bauort:
Schoppershofstr. 55 Flur Nr. 42/2
Gem. Rennweg 90489 Nürnberg

Erdgeschoss

Maßstab: 1:100 | Dat.: 27.07.2012 | Nr.: 264 Gen.01

Bauherr:
Bernhard Roggenhofer
Norastr. 18
90427 Nürnberg

(Unterschrift)

Architekt:
ARCHITEKTURBÜRO
Fritz Christian Goos
Dipl.-Ing.(FH)

In der Reuth 10 T. 09100/501
91336 Heroldsbech F. 09180/8395
architekt@goos-web.de

(Unterschrift)