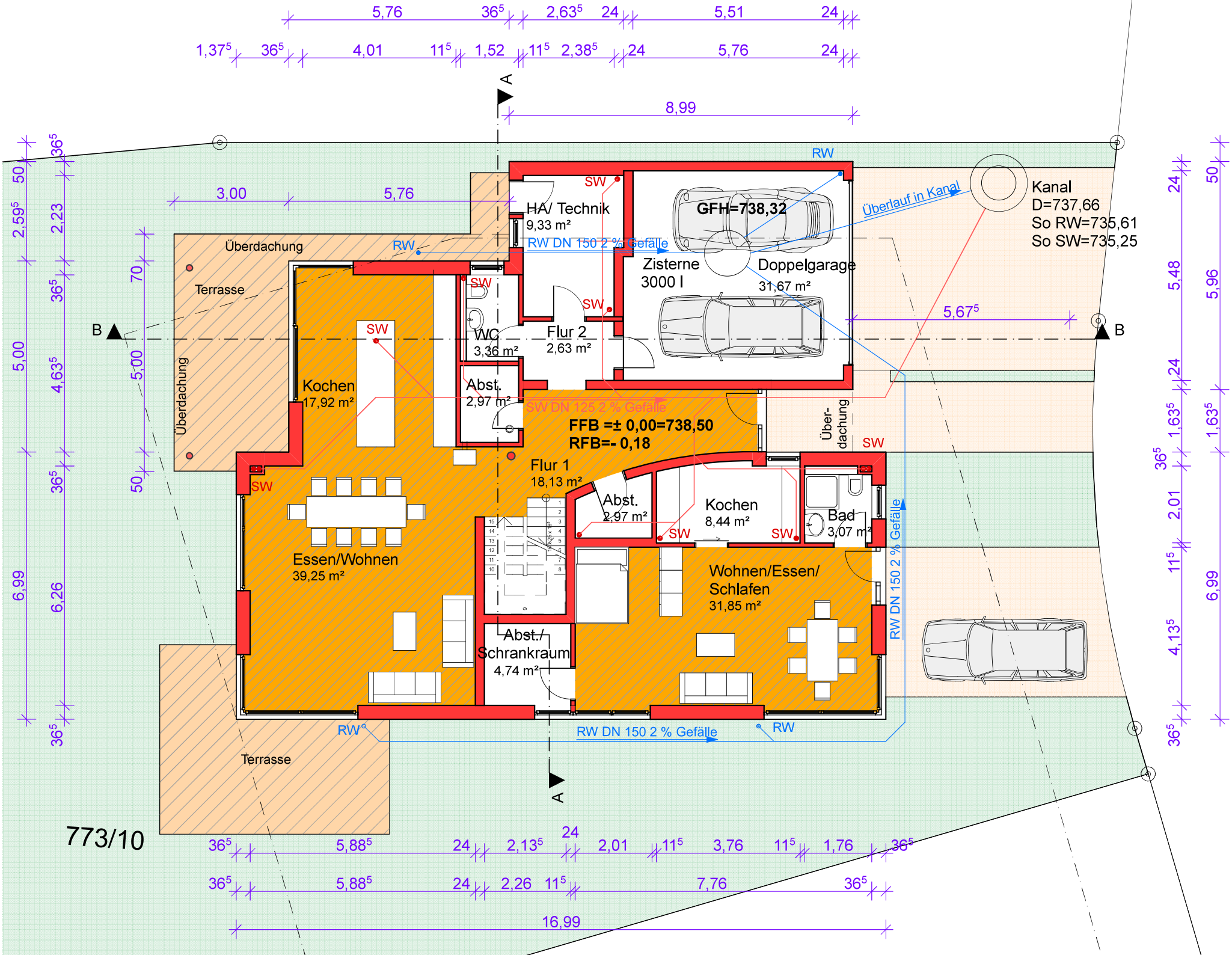
HA/ Technik
9,33 m²
GFH=738,32
Überlauf in Kanal
Kanal
D=737,66
So RW=735,61
So SW=735,25
RW DN 150 2 % Gefälle
Zisterne
3000 l
Doppelgarage
31,67 m²
Überdachung
Terrasse
WC
3,36 m²
Flur 2
2,63 m²
Kochen
17,92 m²
Abst.
2,97 m²
SW DN 125 2 % Gefälle
FFB =± 0,00=738,50
RFB=- 0,18
Flur 1
18,13 m²
Abst.
2,97 m²
Kochen
8,44 m²
Bad
3,07 m²
Essen/Wohnen
39,25 m²
Wohnen/Essen/
Schlafen
31,85 m²
Abst./
Schrankraum
4,74 m²
RW DN 150 2 % Gefälle
773/10