

SPITZBODEN (Ebene +9.50m)

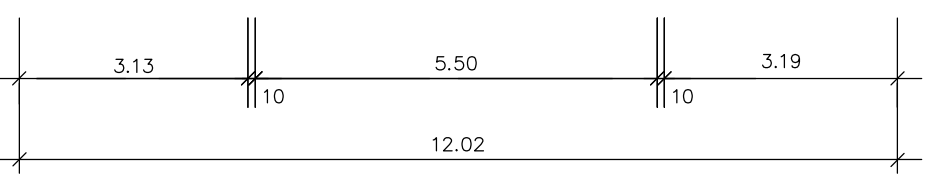
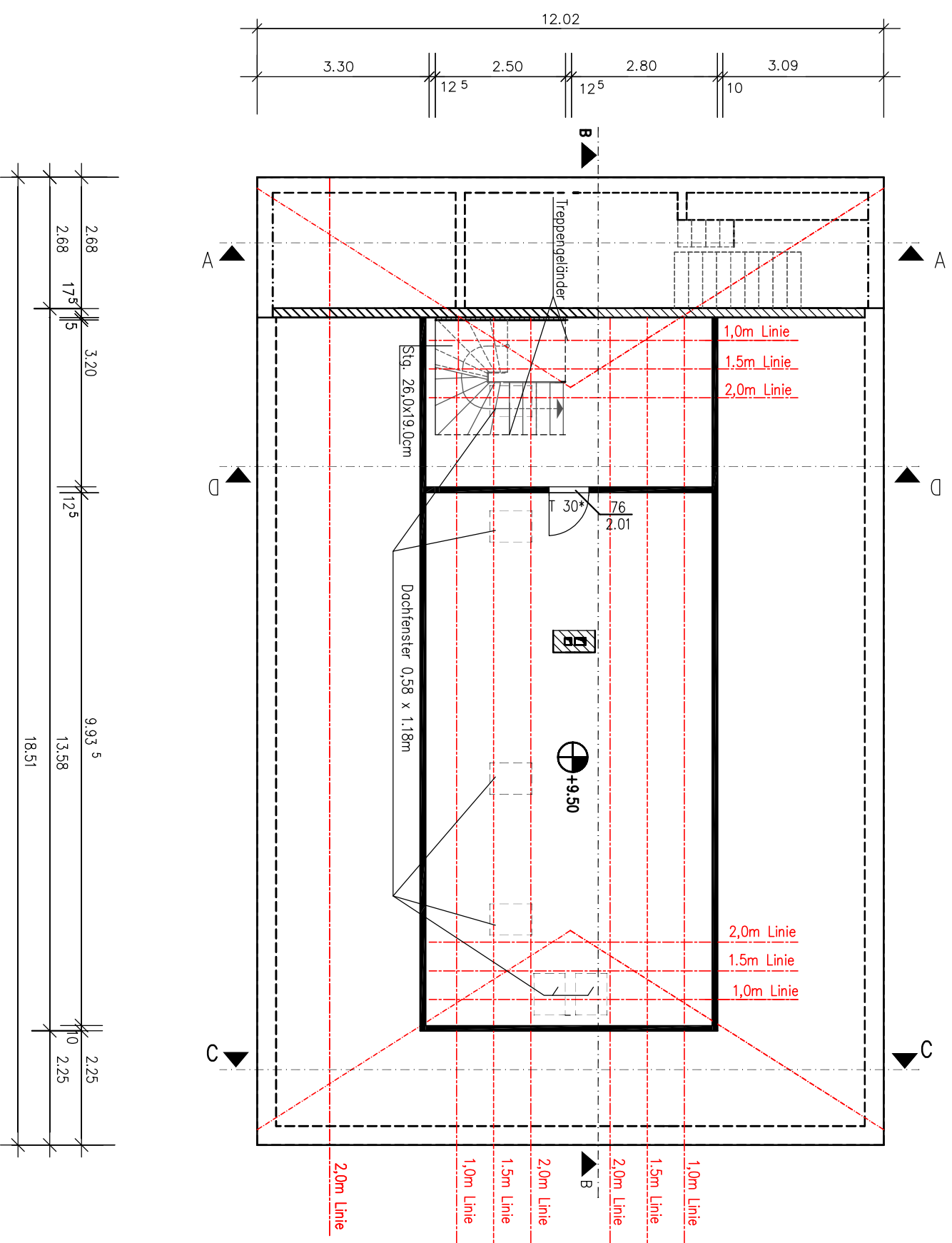

Achtung  
 T 30\* – T 30, rd, selbstschließend (1 St.)

Bauvorhaben:		UMBAU und MODERNISIERUNG eines WOHN- und GEWERBEGEBÄUDES HULTSCHINER DAMM 103, 12623 BERLIN	
Bauherr:		Schramm, Bruno Altbuchhorster Str. 17, 15537 Grünheide	
Gesamtplanung:		Büro Dr. Gröbner Bauplanung, Bauberatung, Projektentwicklung Schönefelder Chaussee 231 Tel: 030 / 67802889; Fax: 030 / 67802882	
GENEHMIGUNGSPLANUNG			
Plan: SPITZBODEN (Ebene +9.50)	M 1:100	Plan Nr. 20	
Datum: 19.8.2008	geändert: 6.10.2008		