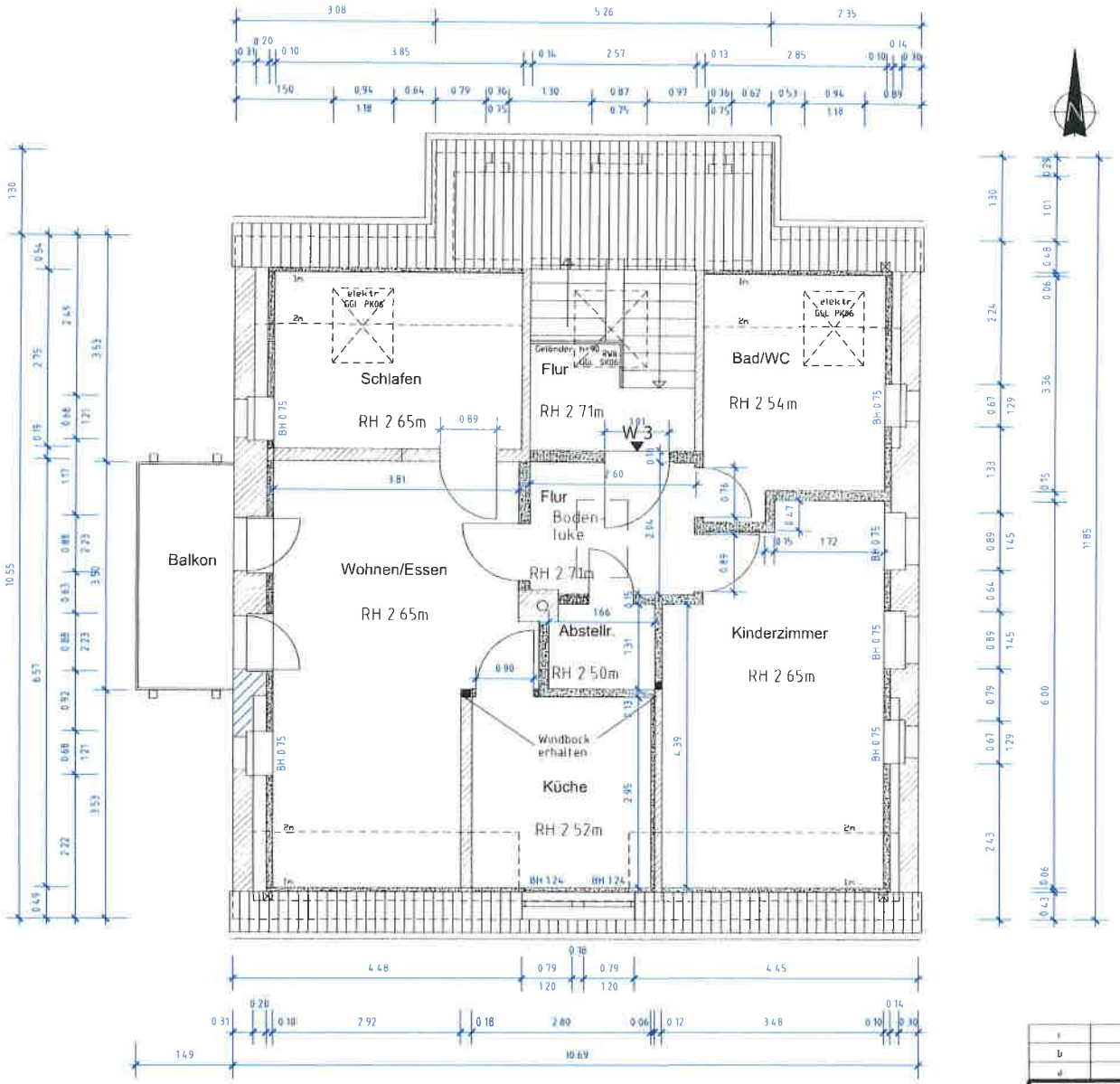


Zeichnungsgrundlage erstellt von
Ing.-Büro für Bau- und Tragwerksplanung
E. Wilhelmsen, Feb 2022

| | | | |
|---|---|---|---|
| c | Grundriss überarbeitet | 10.09.2025 | [illegible] |
| b | Deckendurchbrüche entfernt | 26.09.2024 | M. Ko./Str. |
| a | Ergänzungen: Bauteile neu, Deckendurchbrüche | 20.09.2024 | M. Ko./Str. |

Ingenieurbüro Bau
Gerhard Koppung
Bahnhofstraße 11
09306 Rochlitz
Tel. (03737) 786 817-0
Fax (03737) 786 817-9
Email: kontakt@bauplanung-koepping.de

Maßstab: 1:50
Ausführungsplanung

Bauvorhaben: Sanierung Mehrfamilienhaus und Errichtung einer Balkonanlage

| | Datum | Name |
|---|---|---|
| gez. | 20.09.2024 | Str. |
| bearb. | | |
| geprüft | 20.09.2024 | |

Bauherr: Colditzer Wohnungsbaugesellschaft mbH
Dresdener Straße 54
04680 Colditz

Bauort: Linkstraße 17
04680 Colditz

Bezeichnung: Grundriss Dachgeschoss

Blatt: Ap-01
Index: C

Datum/Unterschrift Bauherr