

Nord-West ~~Süd~~ansicht

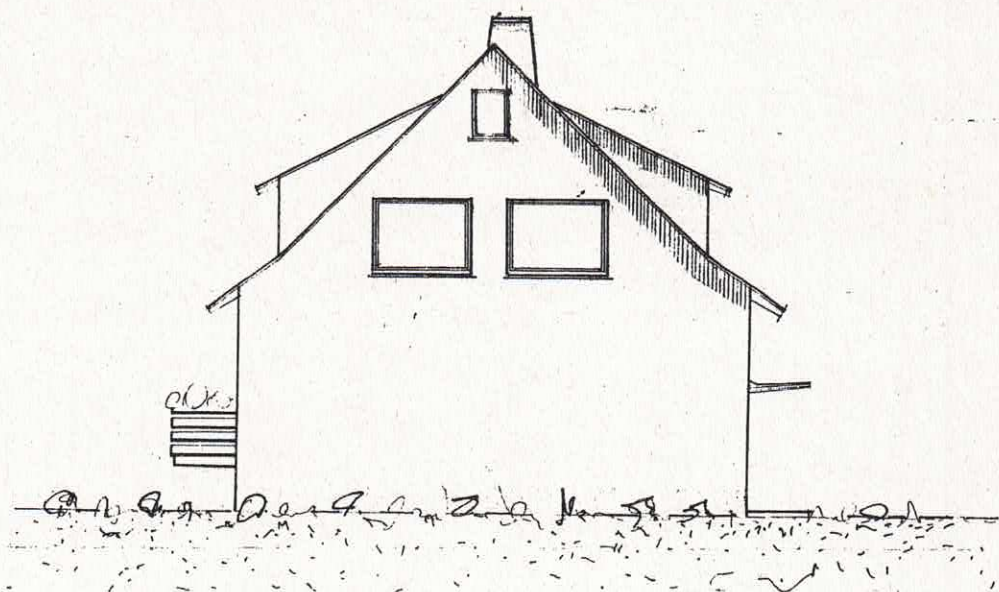

Nord-Ost ~~Nord~~ansicht

EN
1967

6

ntshand-
1966
el uren
Überwachung,
zahlen:

DM

DM

DM

der Stadt-
erweisen.

ats nach
t bei meiner

lunespflicht

Handwritten notes and a small sketch of a person on the left side of the page.

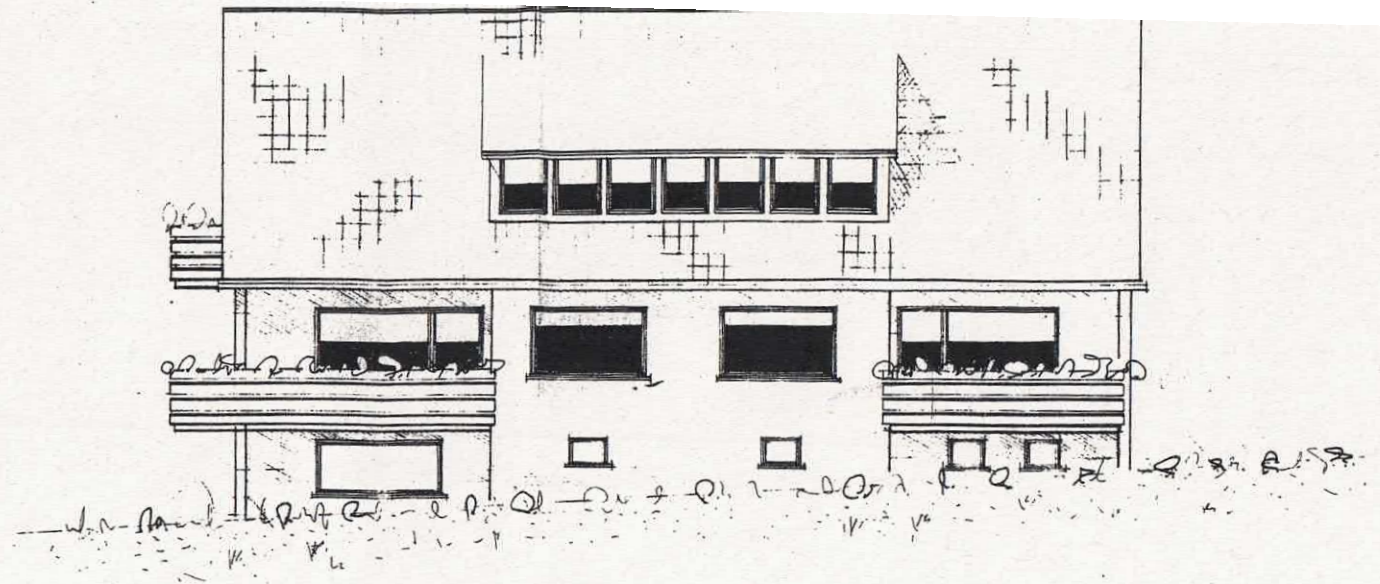

Westansicht

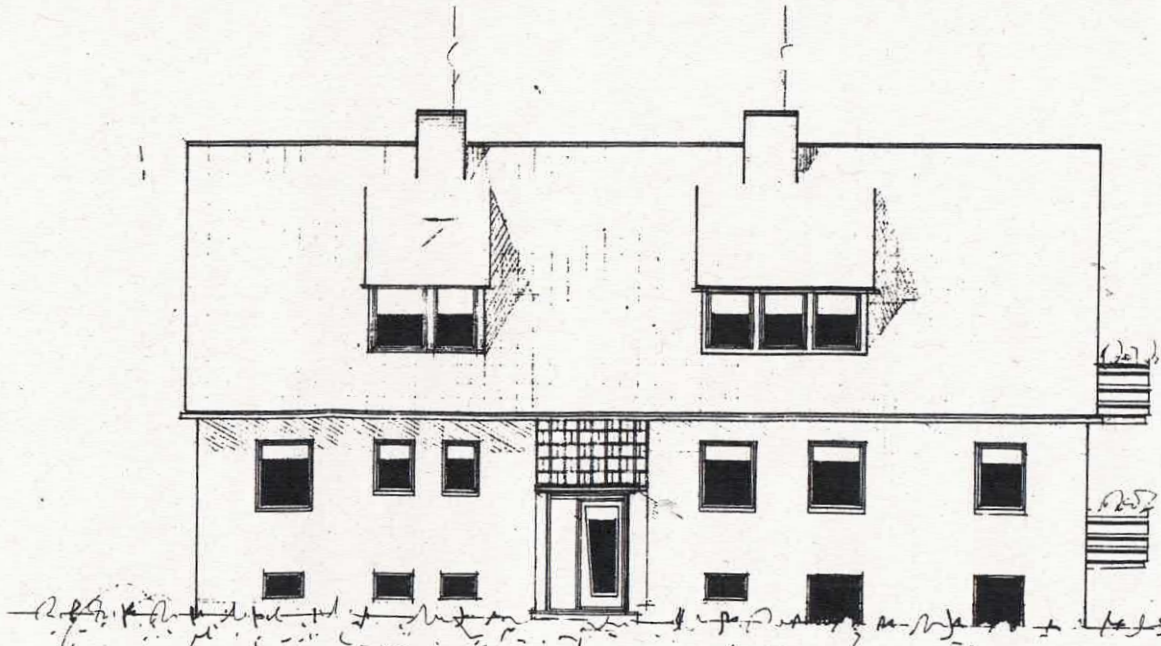

North-East view

Bauaufsichtliche Genehmigung
und genehmigt mit Baustein Nr. 21
Münden, den 4.7.67
Stadt Münden - Bauamt
Der Stadtdekan
im Auftrage

Westansicht Zeichnung M. 1:100
 zum Ausbau der Weststr. 106/107 und Aufbau
 einer Garage für das Wohnhaus
 des Herrn R. H. Reichardt, Hankr. Minden

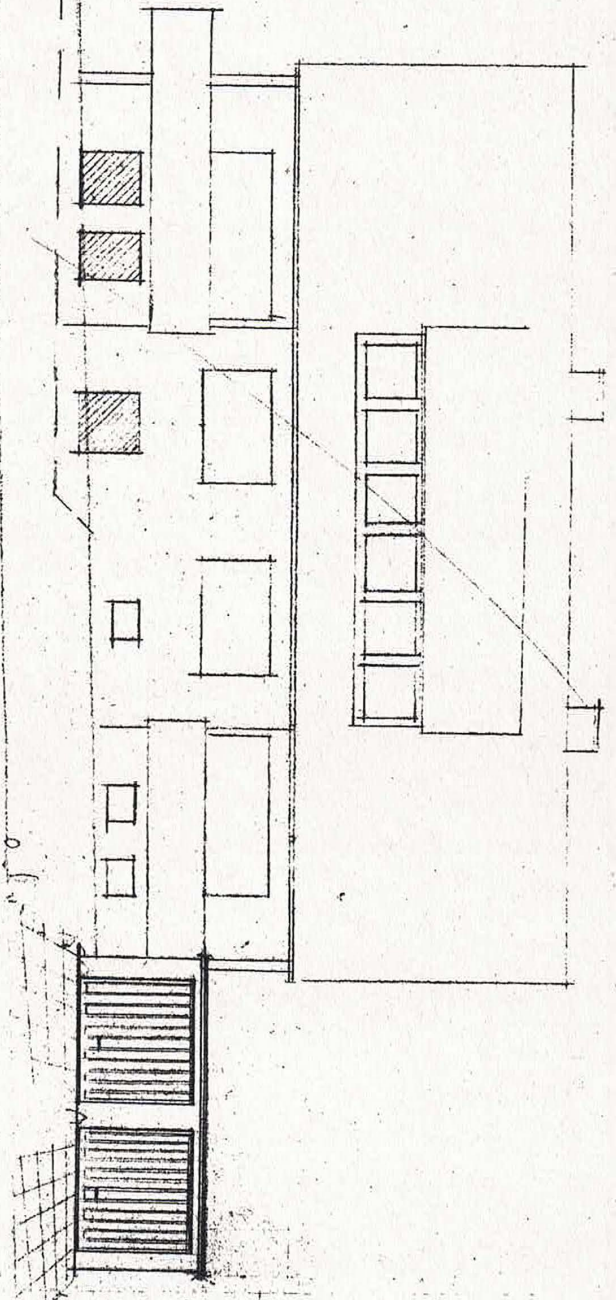

Westansicht (siehe)

Entwurfsjahr
 und genehmigt mit Bescheid Nr. 227/6
 Minden, den 15. 10. 68
 Stadt. Müller - Bauamt -
 Der Stadtbauleiter
 in Auftrage
 Stadtbaubehörde

Erdgeschoss

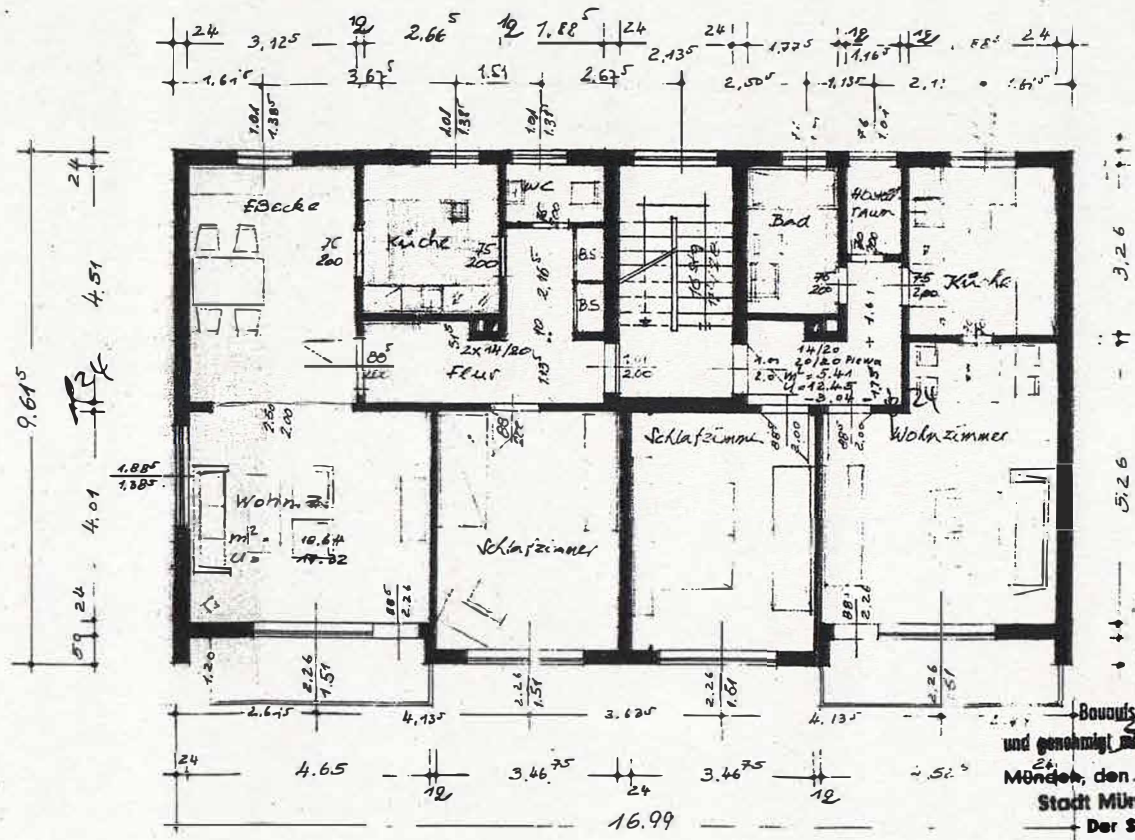
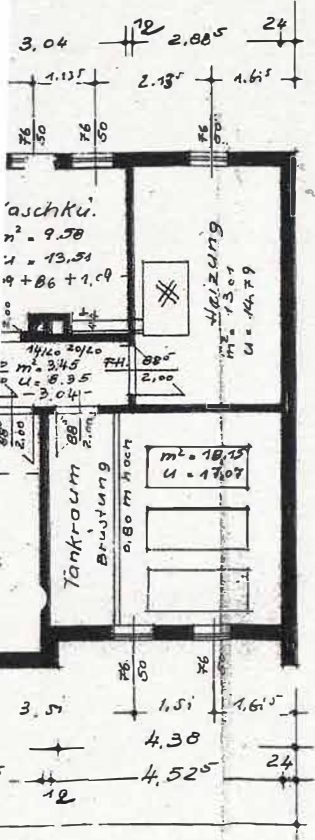

Baunäussichtlich geprüft
 und genehmigt mit Nr. 25/6
 Münden, den 4.7.67
 Stadt Münden - Bauamt -
 Der Stadtdektor
 im Auftrage

[Signature]
 Stadtdirektor

Einfamilienwohnhaus
 Maßstab 1:100
 Bauort: Hann Münden 'unter dem Königshof'
 Hann Münden, im März 1965
 Der Bauleiter: *[Signature]* Der Architekt: *[Signature]*

Keller geschoß

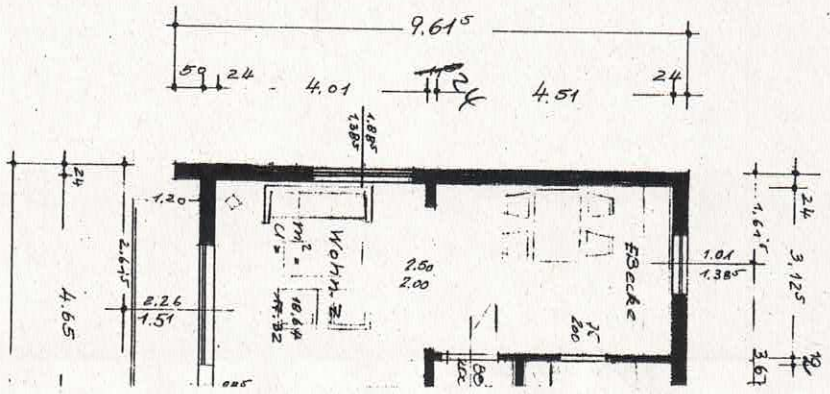
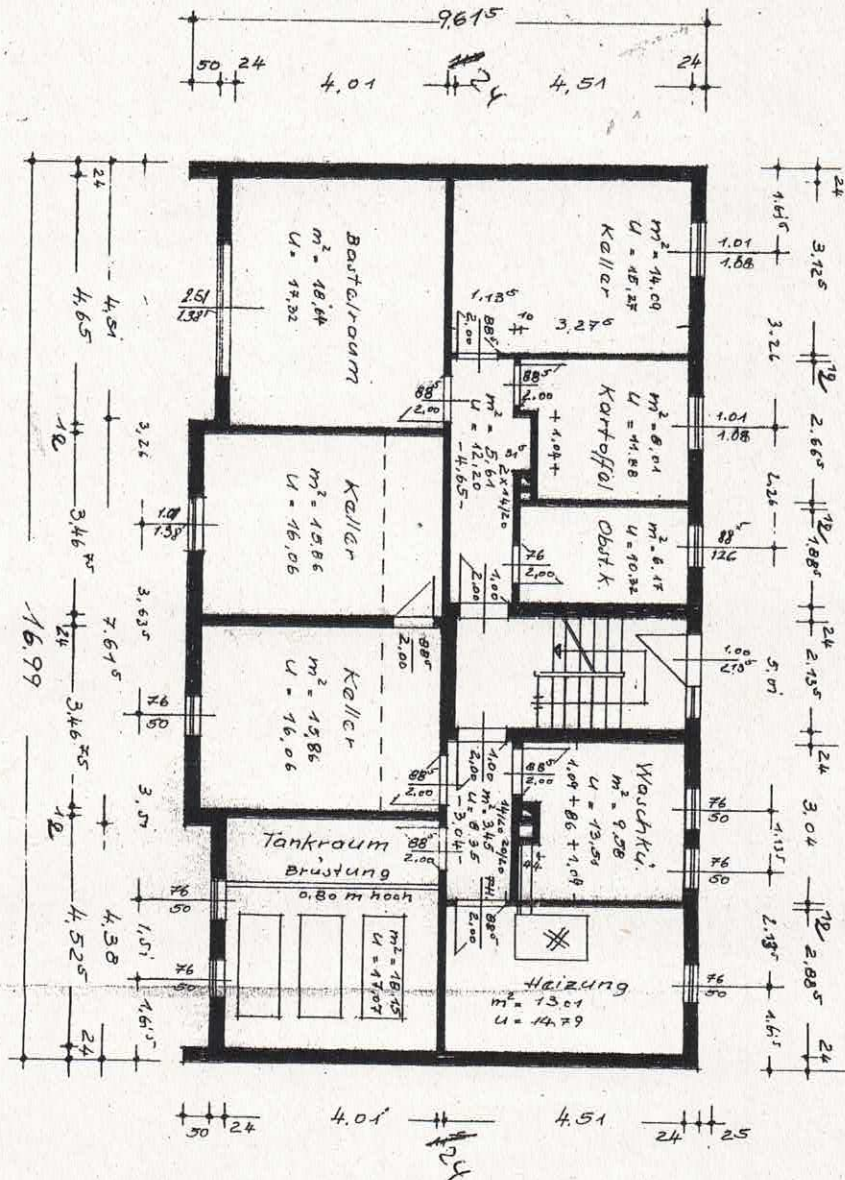

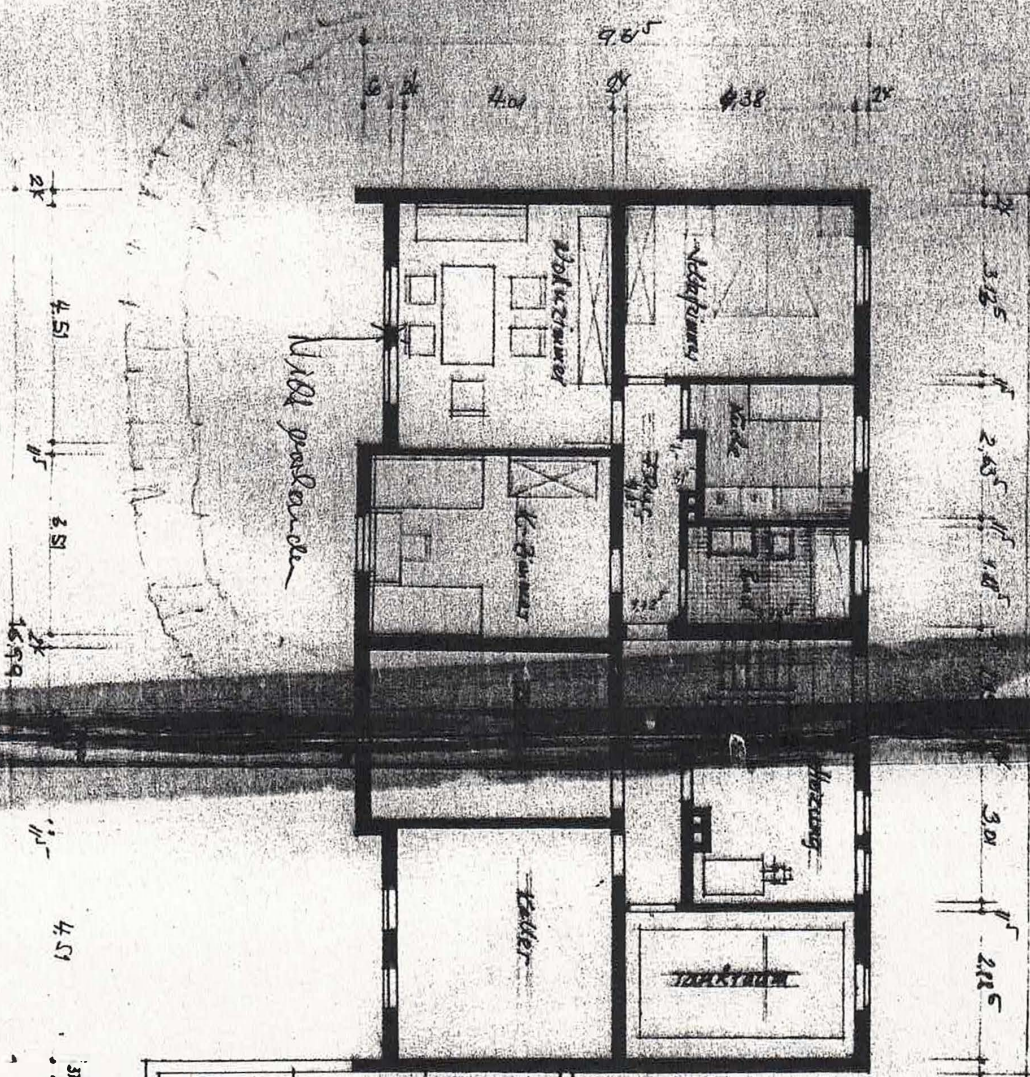

Nachtragszeichnung N. 1:100
 zum Ausbau des Kellergeschosses ~~unterhalb~~
~~unterhalb~~ für das Wohnhaus
 des Herrn K.H. Reichold, Hann Münden

Bestandsplan gemäß
 auf Grundlage der Ansichts Nr. 2/1
 München den 7.1.69
 Projekt: Kellerbau - Erweiterung
 des Kellergeschosses
 im Auftrag
 Stadtbaubehörde

HANN MÜNDEK
 Der m
 Der 11.1.69

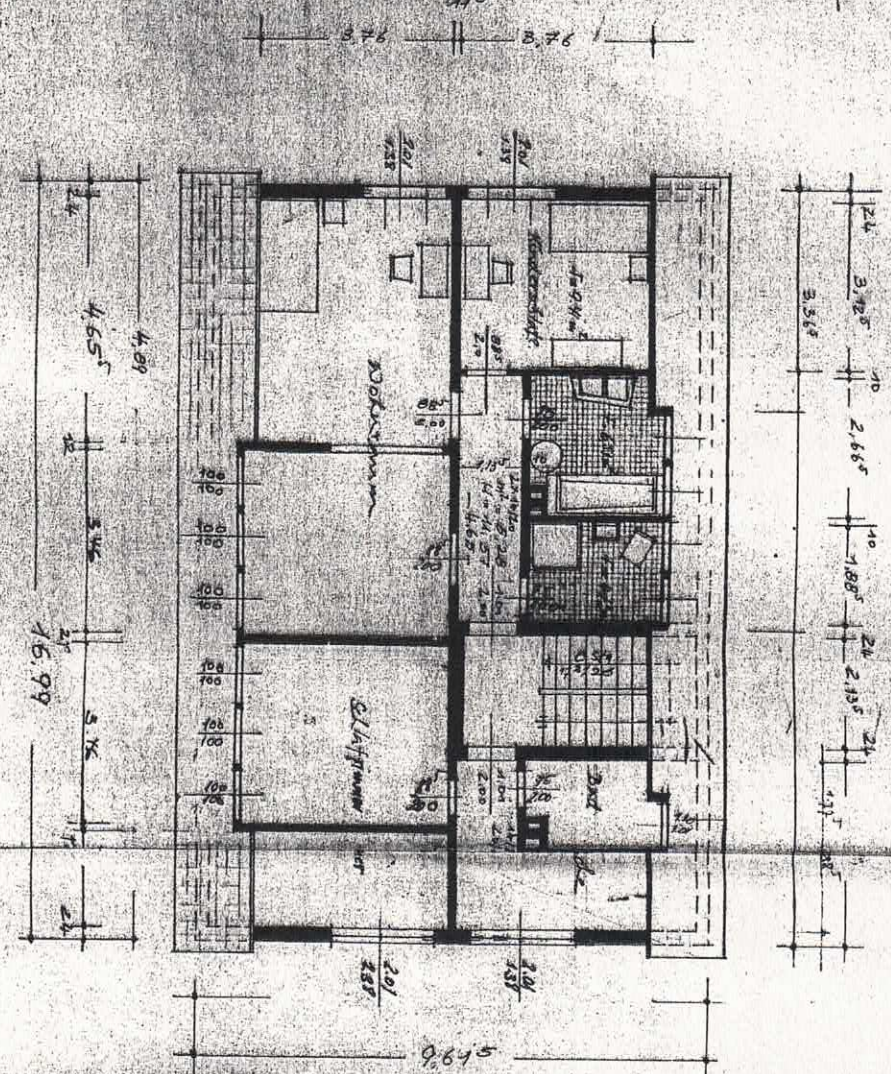

Schlafplätze:

Esszimmer	3,33	3,96	13,21	25,84	m ²
Küchen	4,65	3,01	14,00		
Wohnzimmer	3,47	3,01	10,44		
Bader	2,45	2,52	6,18		
Schlafzimmer	4,85	4,53	22,15		
Arbeitszimmer	4,65	4,13	19,30		
WC			5,57		
Flur			1,67		
Gesamt			53,90		m²

Bäder	2,91	4,46	13,08		
Balk.	2,81	2,92	8,21		
Küche	3,01	8,18	24,74		
Wohnz.	3,04	13,62	41,44		
Schlafz.	3,96	12,39	49,07		
Flur	1,18	3,45	4,07		
Gesamt			118,70		m²



53,90 m²

9,645

118,70