

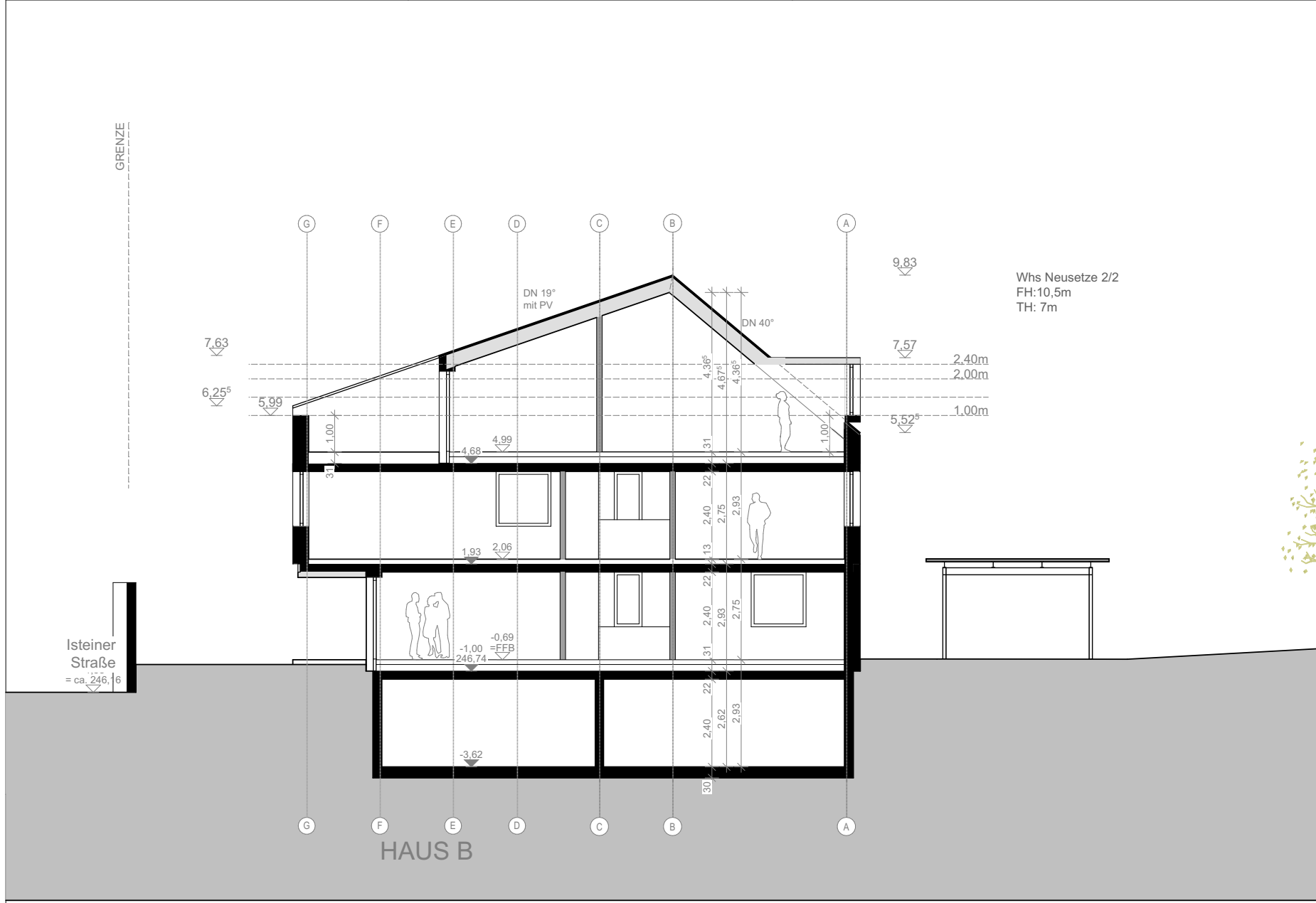

Projekt: Abbruch von bestehendem Wohnhaus und Neubau von 2 Mehrfamilienhäusern mit je 8 WE und 2 Carportanlagen, Neusetze 10, 79588 Efringen-Kirchen	Planung: siedlungswerkstatt gmbh Baumann & Czabun Architekten Torböckstr. 4 79467 Konstanz Tel.: 07531 - 917 390 Mail: info@siedlungswerstatt.de
Bauherrn: Erbengemeinschaft Kai und Bernd Krebs vertr. durch Kai Krebs Hunngasse 11, 79588 Efringen-Kirchen	BAUANTRAG Titel: 1.OG - Haus A
Maßstab: 1:100	VORABZUG
Proj.Nr.: 2021/02	Plan Nr.: BA.6A FSI.Nr.: 475 Index: Datum: 18.01.23



Whs Neusetze 2/2
 FH: 10,5m
 TH: 7m

Planung: siedlungswerkstatt gmbh Baumann & Czabaun Architekten Tenbrinkstr. 4 78467 Konstanz Tel. 07531 - 917 390 Mail info@siedlungswerkstatt.de	
Projekt: Abbruch von bestehendem Wohnhaus und Neubau von 2 Mehrfamilienhäusern mit je 8 WE und 2 Carportanlagen, Neusetze 10, 79588 Efringen-Kirchen	
Bauherrin: Erbengemeinschaft Kai und Bernd Krebs vertr. durch Kai Krebs Hummgasse 11, 79588 Efringen-Kirchen	
Maßstab: 1:100	gez: ts
Proj.Nr.: 2021/02	Neusetze.pln
BAUANTRAG	
Titel: Schnitt Haus B	
Plan Nr.: BA.8B	Index:
FIS.Nr.: 475	Datum: 18.01.23



Ansicht Nord

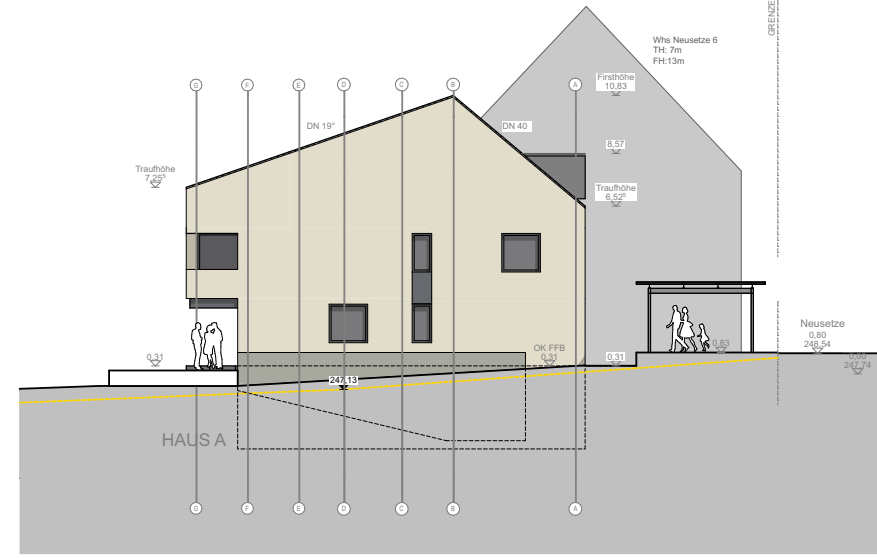

Ansicht Ost

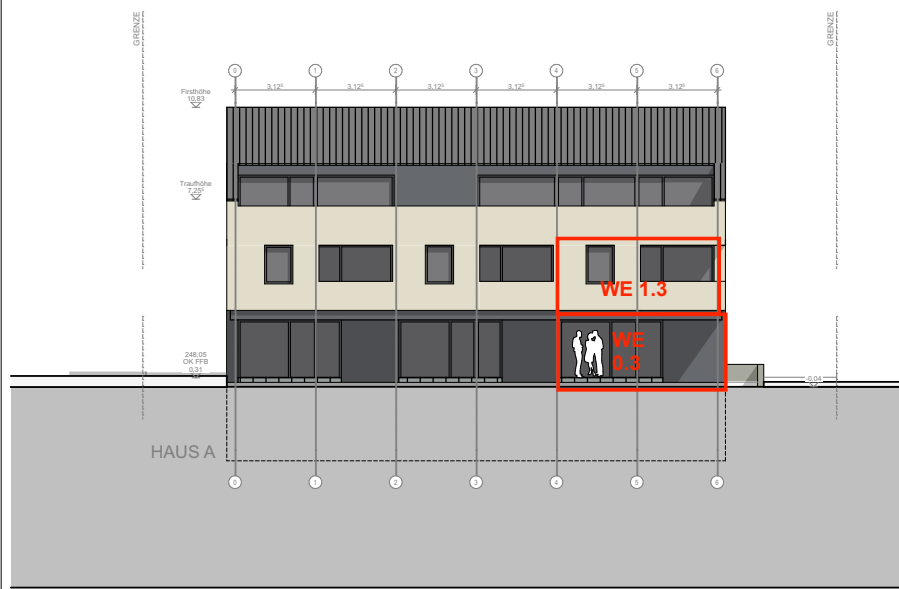

Ansicht Süd

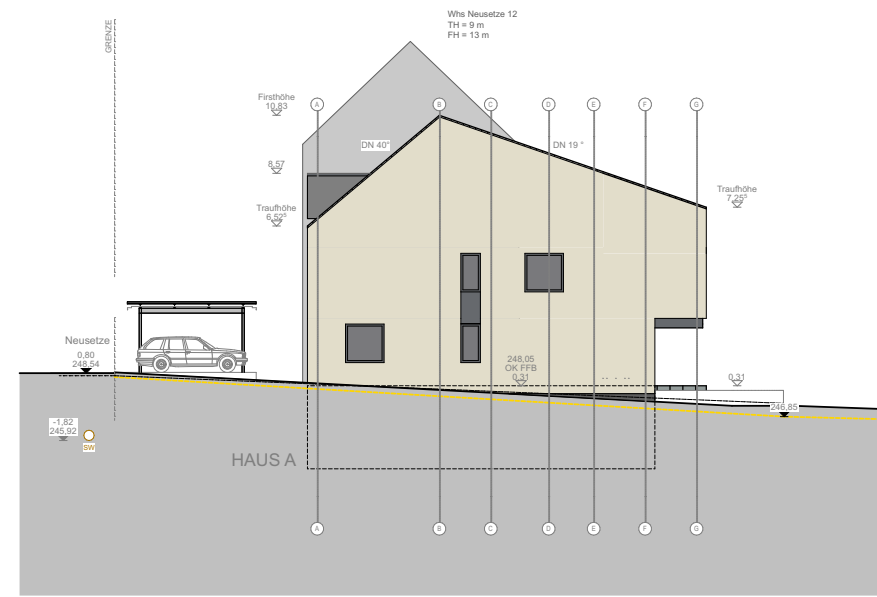

Ansicht West

Projekt: Abbruch von bestehendem Wohnhaus und Neubau von 2 Mehrfamilienhäusern mit je 8 WE und 2 Carportanlagen, Neusetze 10, 79588 Efringen-Kirchen

Bauherrin: Erbengemeinschaft Kai und Bernd Krebs vertr. durch Kai Krebs Hummgasse 11, 79588 Efringen-Kirchen

Maßstab: 1:200

Proj.Nr.: 2021/02

BAUANTRAG

Titel: Fassaden Haus A

Plan Nr.: BA.9A

FIS.Nr.: 475

Index:

Datum: 18.01.23

Planung: siedlungswerkstatt gmbh

Baumamm & Czaba Architekten

Tenbrinkstr. 4

78467 Konstanz

Tel. 07531 - 917 390

Mail info@siedlungswerkstatt.de



Ansicht Nord

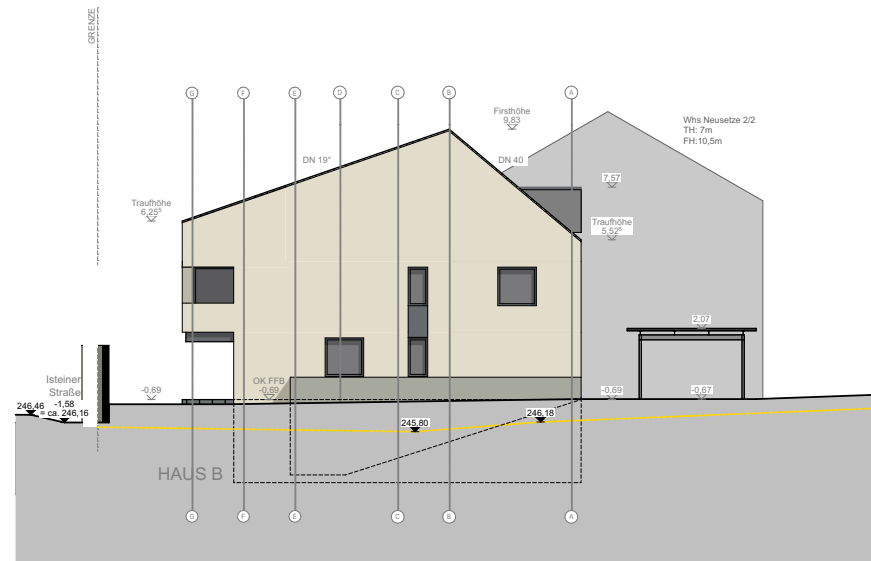

Ansicht Ost



Ansicht Süd

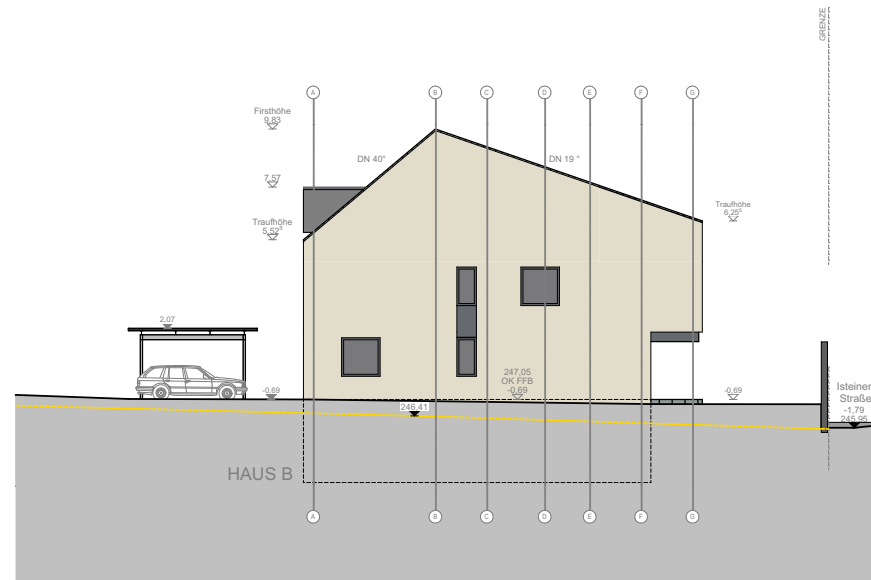

Ansicht West

Projekt: Abbruch von bestehendem Wohnhaus und Neubau von 2 Mehrfamilienhäusern mit je 8 WE und 2 Carportanlagen, Neusetze 10, 79588 Efringen-Kirchen	Planung: stediungswerkstatt gmbh Baumann & Czabaun Architekten Tenbrinkstr. 4 78467 Konstanz Tel. 07531 - 917 390 Mail info@stediungswerkstatt.de	
	BAUANTRAG Titel: Fassaden Haus B	Index: Datum: 18.01.23
Bauherrin: Erbengemeinschaft Kai und Bernd Krebs vertr. durch Kai Krebs Hummgasse 11, 79588 Efringen-Kirchen	Plan Nr.: BA.9B	FIS.Nr.: 475
Maßstab: 1:200 Proj.Nr.: 2021/02	gez. is	Neusetze.pln



Projekt: Abbruch von bestehendem Wohnhaus und Neubau von 2 Mehrfamilienhäusern mit je 8 WE und 2 Carportanlagen,
Neusetze 10, 79588 Efringen-Kirchen

BauherrIn: Erbengemeinschaft Kai und Bernd Krebs vertr. durch Kai Krebs
Hummgasse 11, 79588 Efringen-Kirchen

Maßstab: 1:400

Proj.Nr.: 2021/02

gez: Is

Neusetze.pln

BAUANTRAG

Titel: **Perspektiven**

Plan Nr.: BA.10

FIS.Nr.: 475

Index:

Datum: 18.01.23

Planung:
stiedlungswerkstatt gmbh
Baumann & Czabaun Architekten
Teubrikstr. 4
78467 Konstanz
Tel. 07531 - 917 390
Mail info@stiedlungswerkstatt.de