

Speerstrasse 30-38
67549 Worms

LEGENDE

- 1, 2, 3, 4 = Wohneinheit
0 = Gemeinschaftsfläche

LEGENDE

- Rasen / Bepflanzung 
Pflaster 

Neubau von 4 Wohneinheiten
Doppelhaus 1 und 2 / Einfamilienwohnhaus 3 und 4
Antrag auf Baugenehmigung (EFH 3 und 4)
Tekturplanung zur Baugenehmigung
vom 07.06.2023

Freiflächenplan 1 : 200

Bauherr:
Rhen-HausBau GmbH
Sven Kogel
Kirschgartenweg 1, 67549 Worms

Bauherr:.....

Bauort:
Speerstraße 30-38,67549 Worms

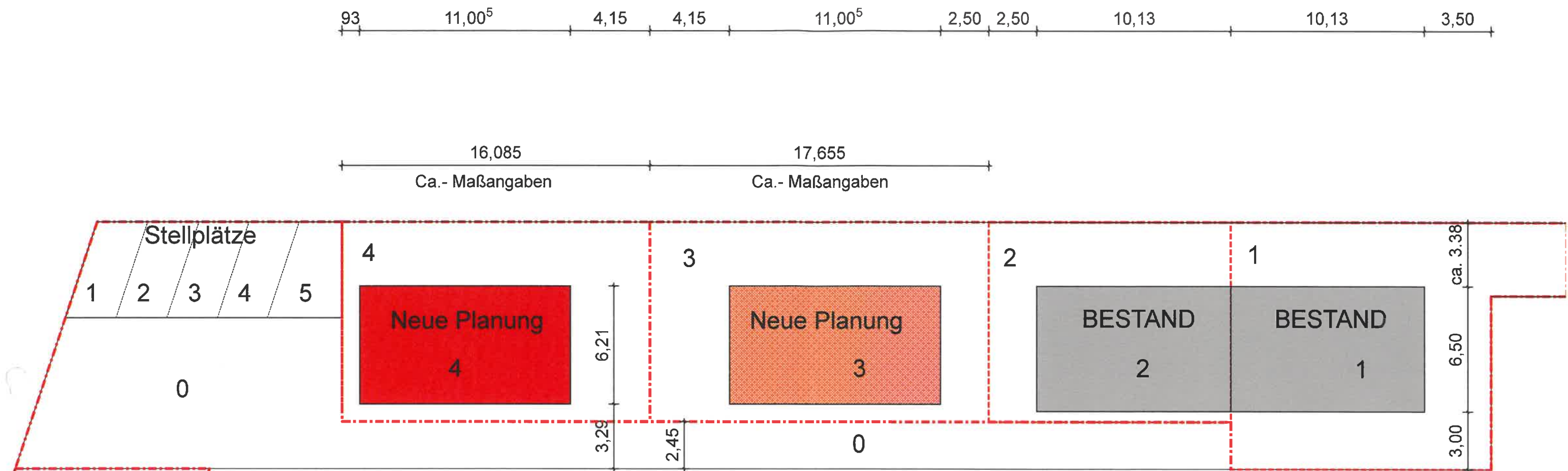

Speerstrasse 30-38
67549 Worms

LEGENDE

1, 2, 3, 4 = Wohneinheit
0 = Gemeinschaftsfläche

Neubau von 4 Wohneinheiten
Doppelhaus 1 und 2 / Einfamilienwohnhaus 3 und 4
Antrag auf Baugenehmigung (EFH 3 und 4)
Tekturplanung zur Baugenehmigung
vom 07.06.2023

Übersichtsplan 1 : 200 (Wohneinheit 4)

Bauherr:
Rhen-HausBau GmbH
Sven Kogel
Kirschgartenweg 1, 67549 Worms

Bauherr:.....

Bauort:
Speerstraße 30-38, 67549 Worms

Planer:.....

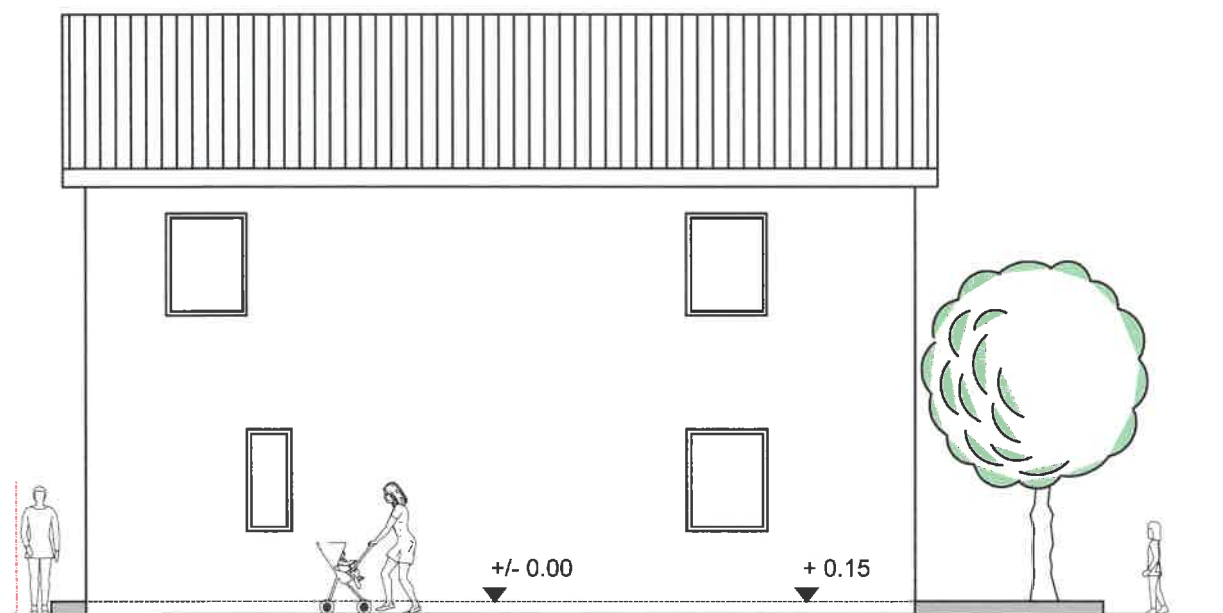

Osten

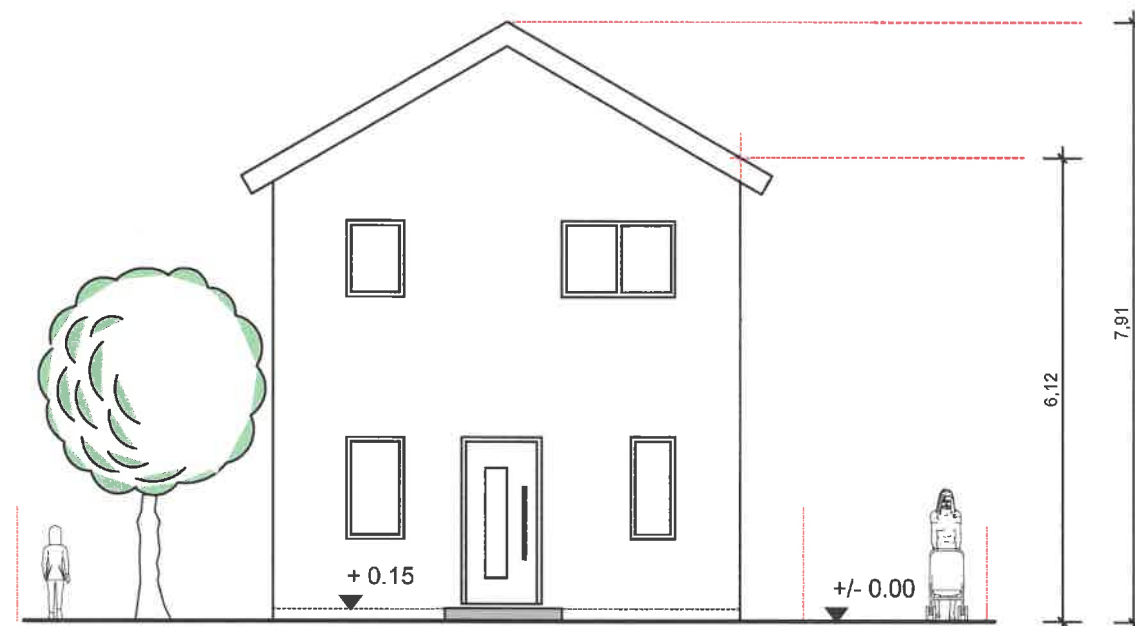

Süden

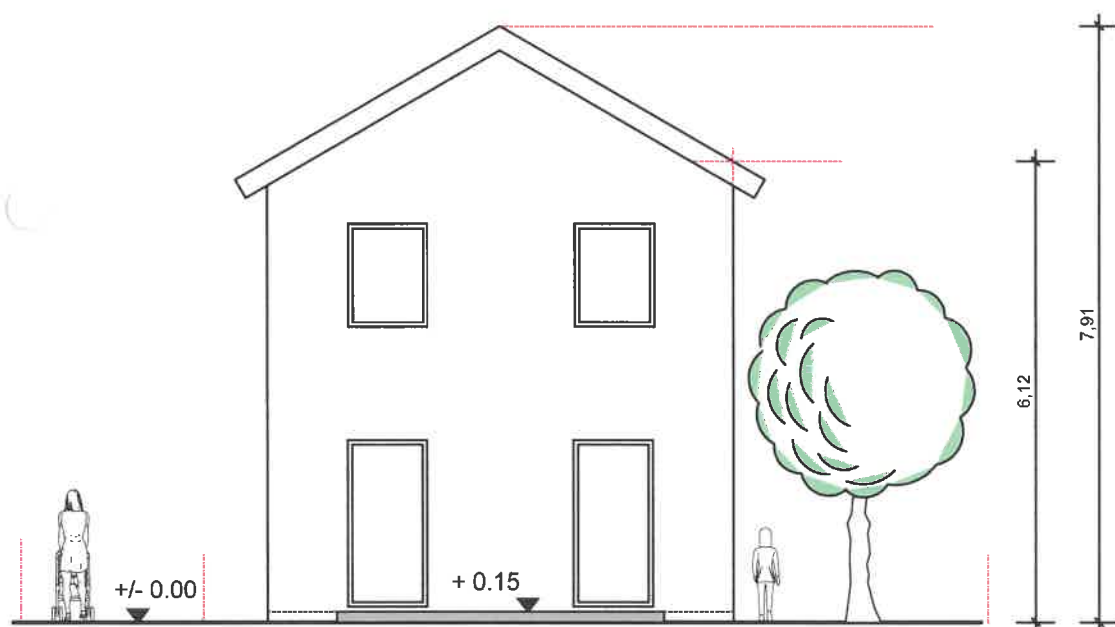

Norden

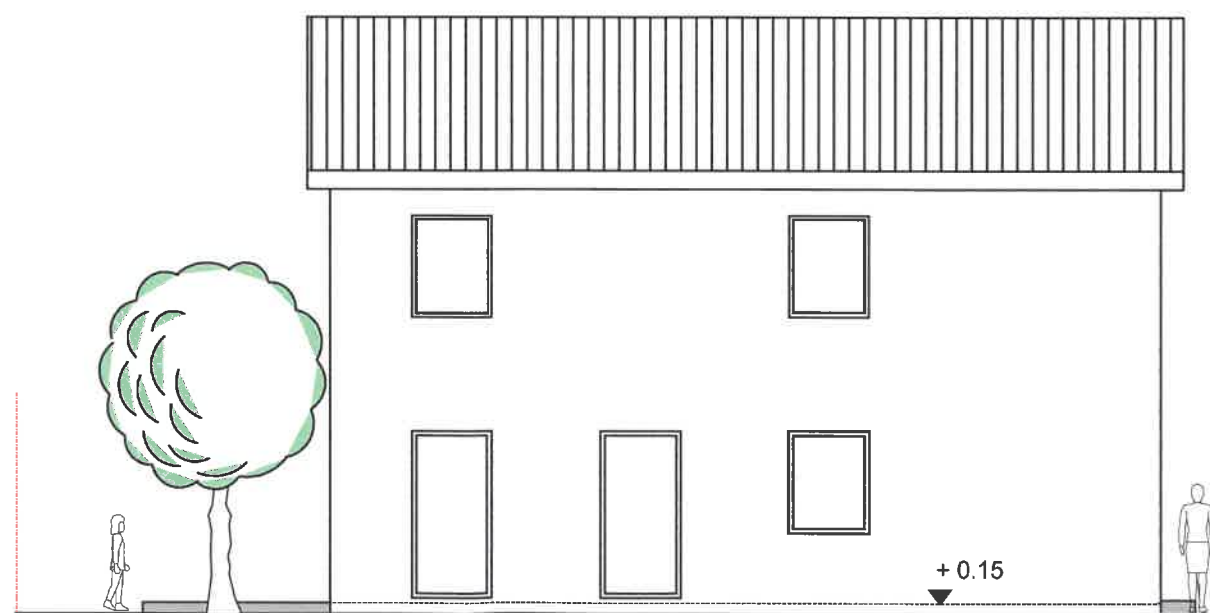

Westen

Neubau von 4 Wohneinheiten
Antrag auf Baugenehmigung
Tekturplanung zur Baugenehmigung
vom 07.06.2023

Wohneinheit Nr. 4
Ansichten M. 1:100

Bauherr:
Rhen-HausBau GmbH
Sven Kogel
Kirschgartenweg 1, 67549 Worms

Bauherr:.....

Bauort:
Speerstraße 30-38, 67549 Worms

Planer:.....

Systemschnitt A-A
SD -DN 30°-

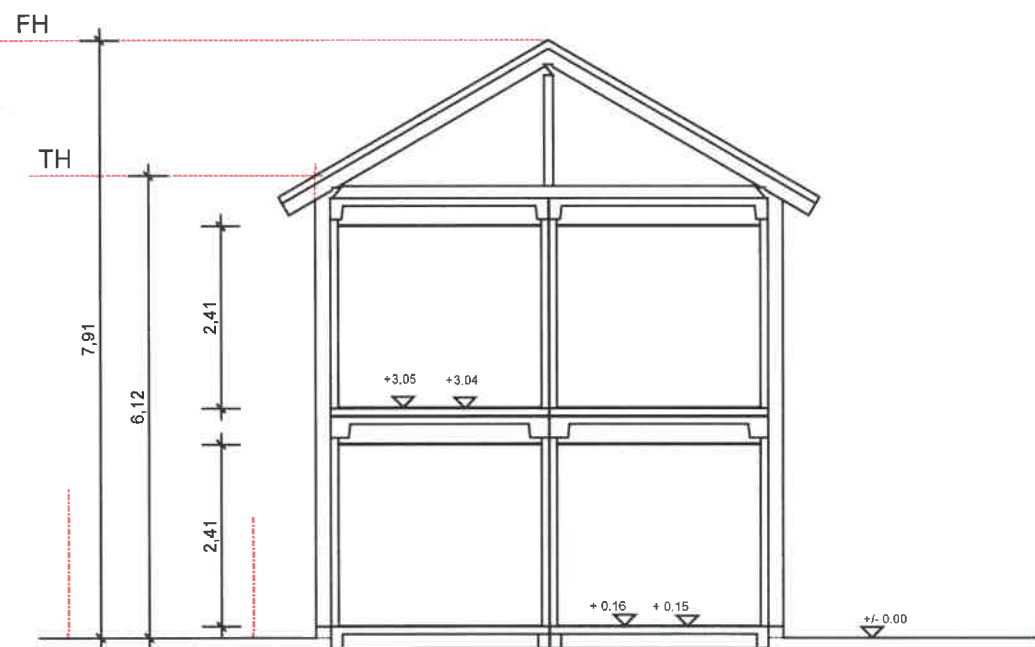

Vorh. frostsicherer Unterbau

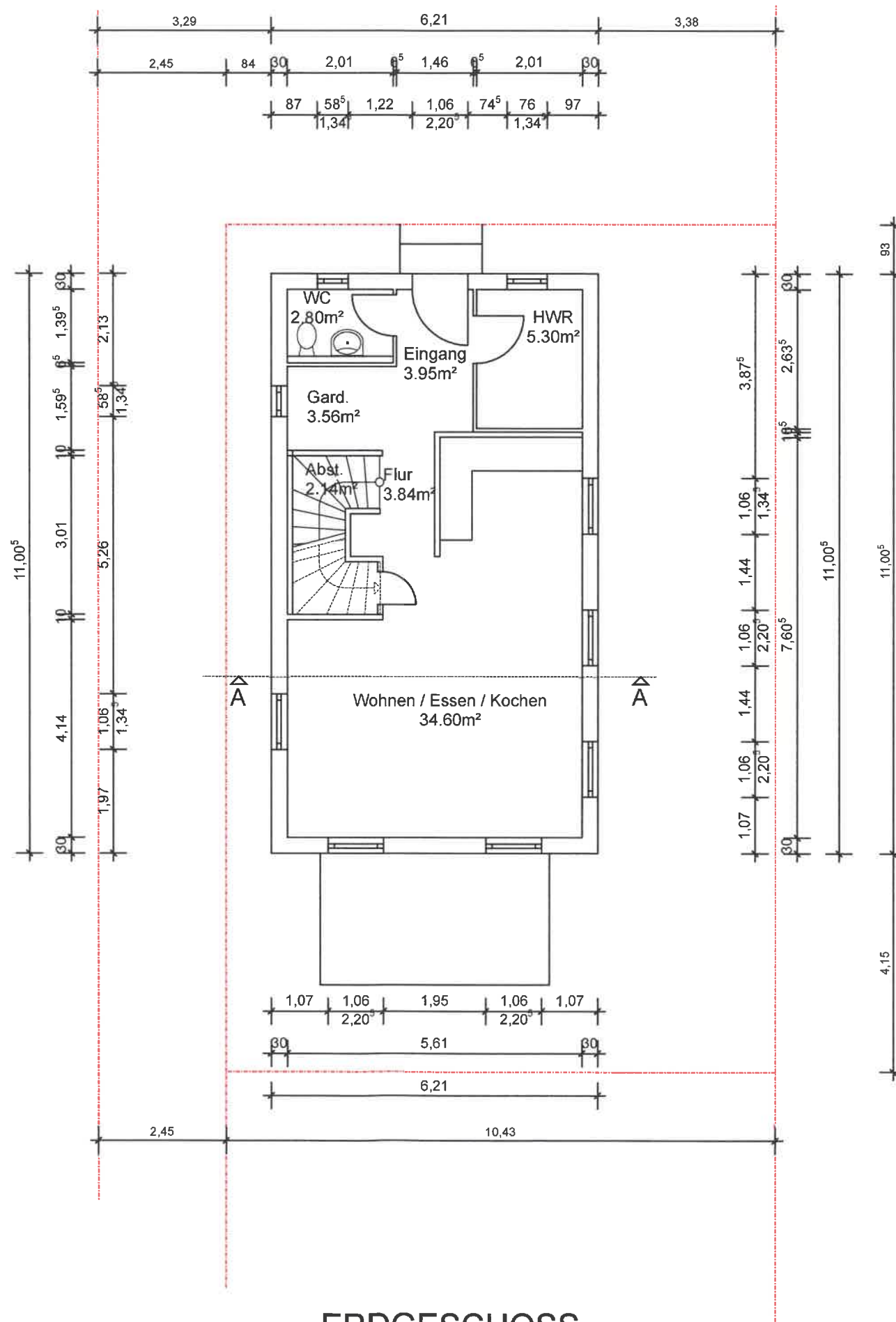

ERDGESCHOSS

Neubau von 4 Wohneinheiten
Antrag auf Baugenehmigung
Tekurplanung zur Baugenehmigung
vom 07.06.2023

Wohneinheit Nr. 4
Erdgeschoss und Schnitt M. 1:100

Bauherr:
Rhen-HausBau GmbH
Sven Kogel
Kirschgartenweg 1, 67549 Worms

Bauherr:.....

Bauort:
Speerstraße 30-38, 67549 Worms

Planer:.....

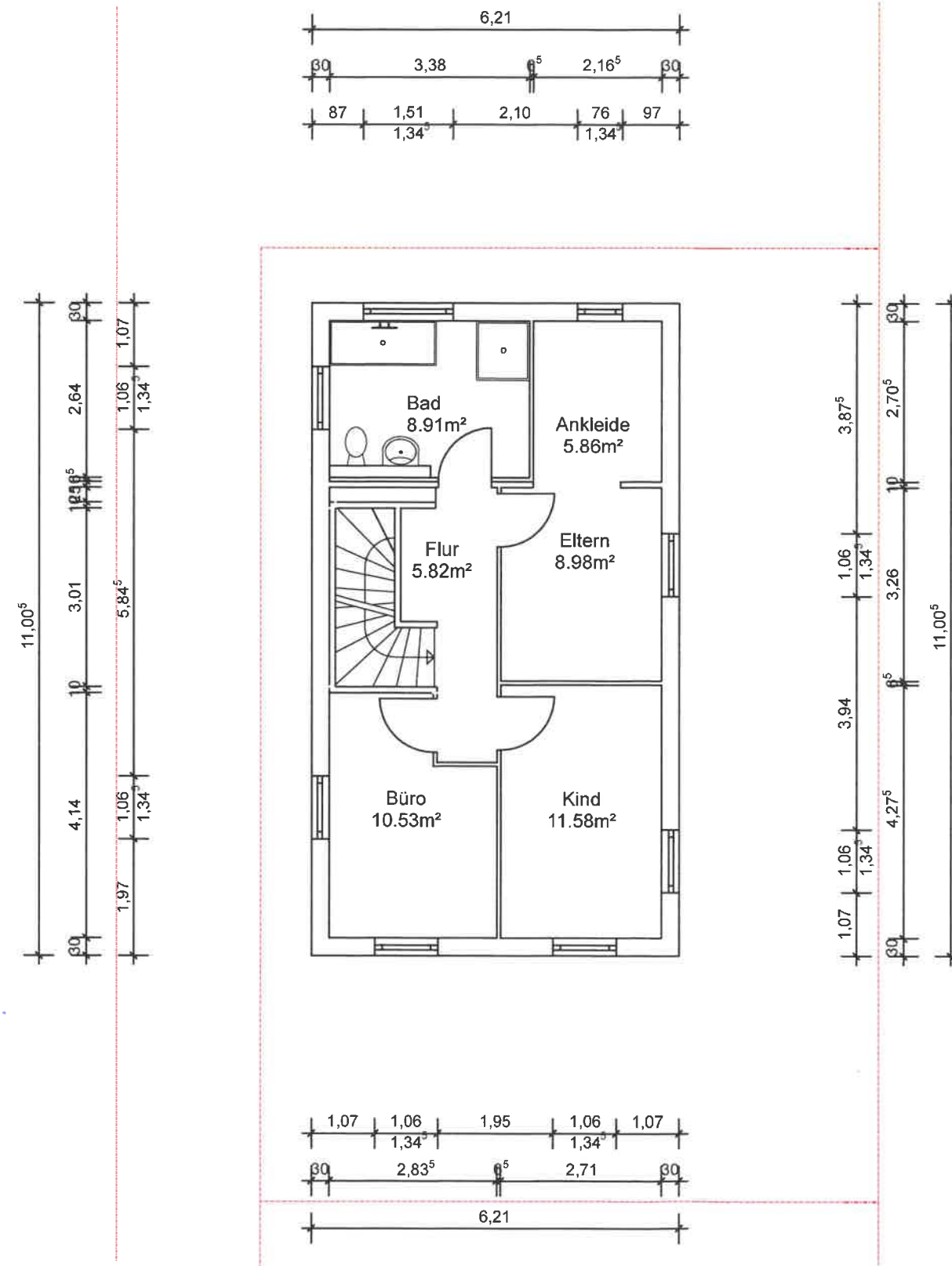

OBERGESCHOSS

Neubau von 4 Wohneinheiten
Antrag auf Baugenehmigung
Tekturplanung zur Baugenehmigung
vom 07.06.2023

Wohneinheit Nr. 4
Obergeschoss M. 1:100

Bauherr:
Rhen-HausBau GmbH
Sven Kogel
Kirschgartenweg 1, 67549 Worms

Bauherr:.....

Bauort:
Speerstraße 30-38, 67549 Worms

Planer:.....

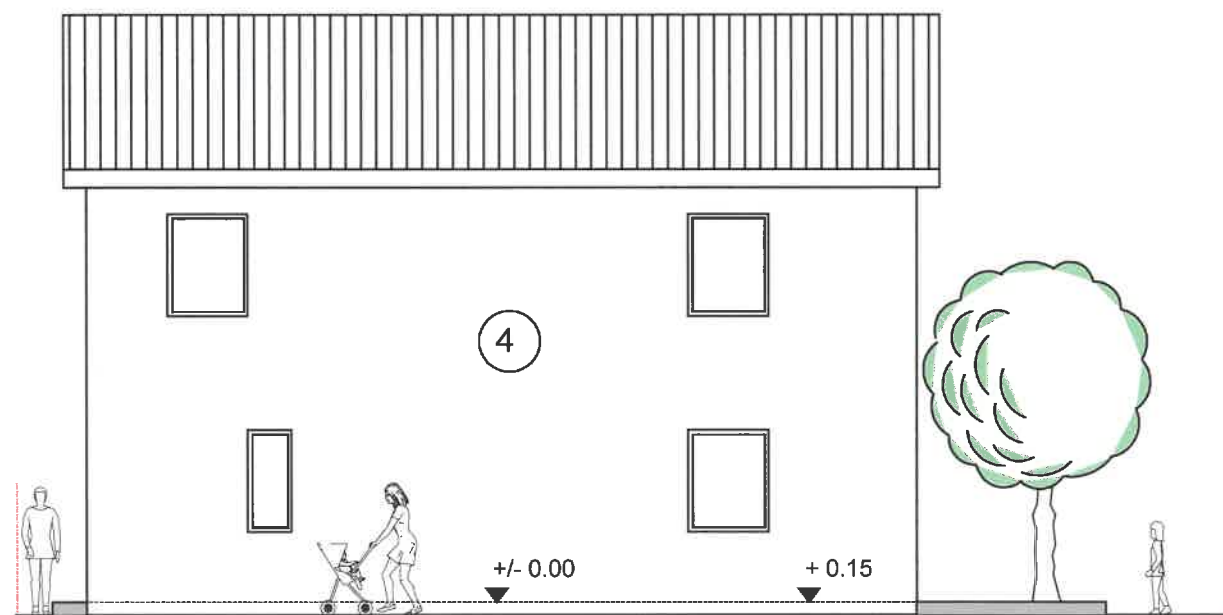

Osten

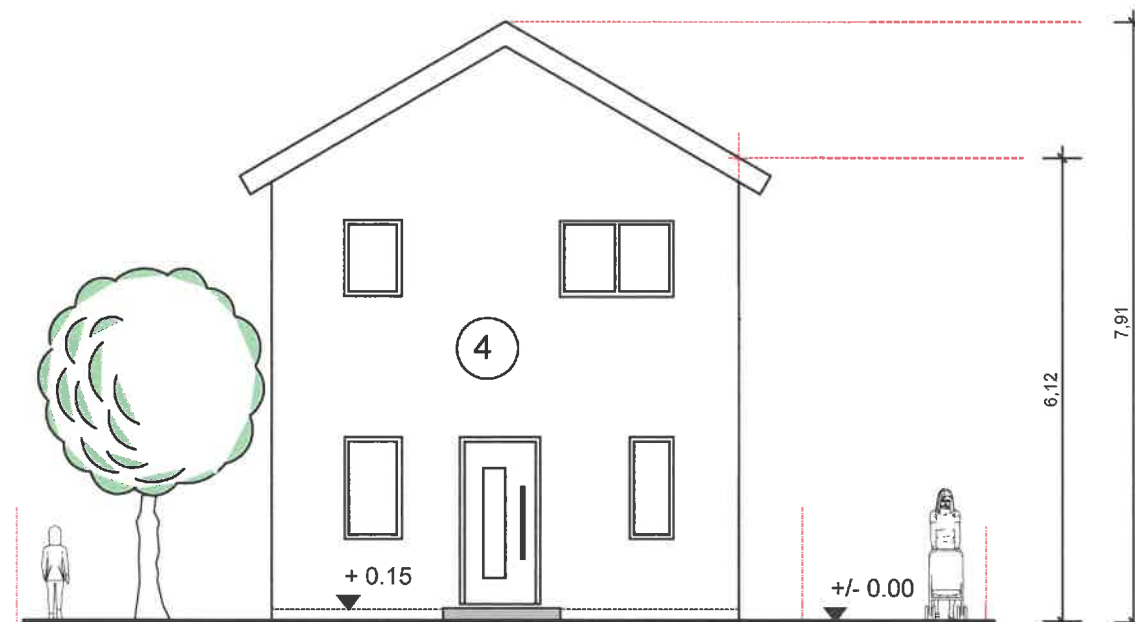

Süden

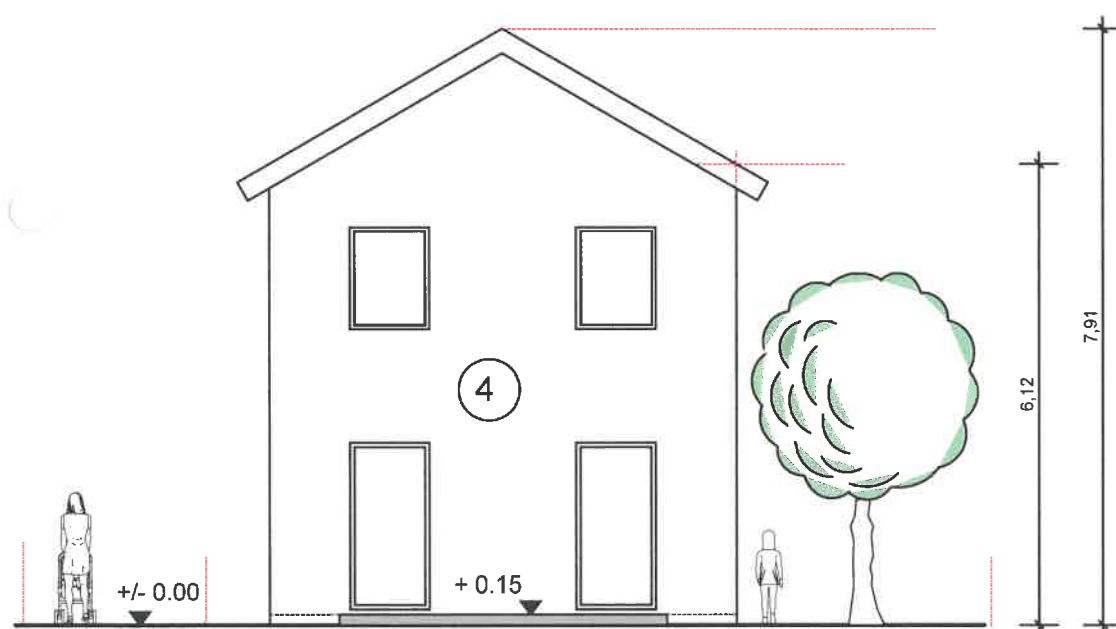

Norden

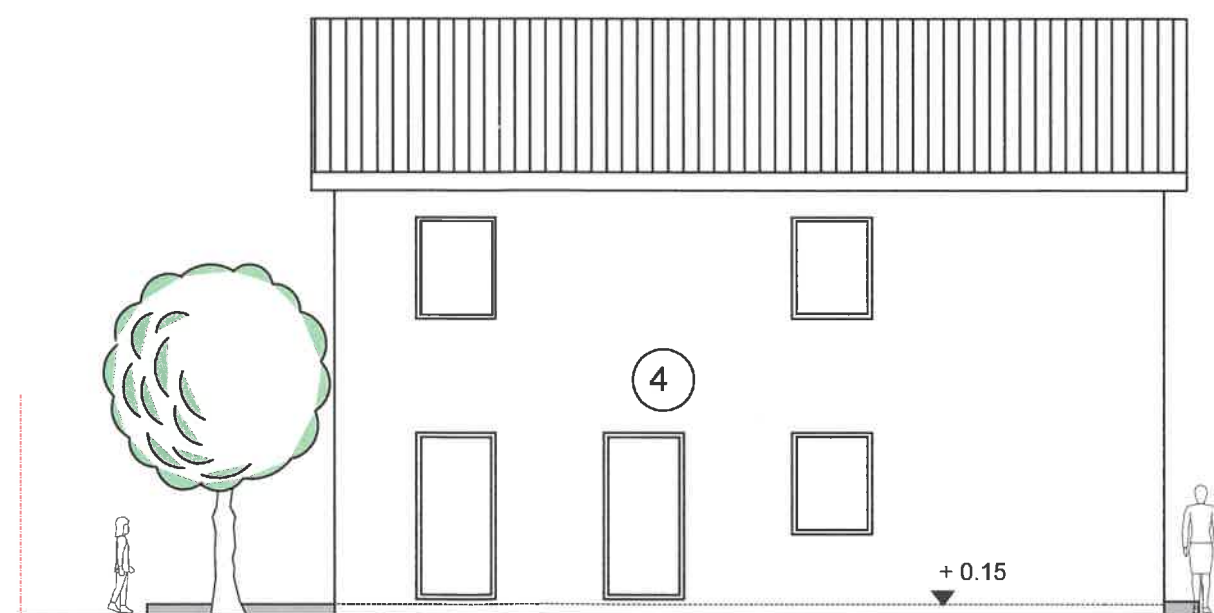

Westen

Neubau von 4 Wohneinheiten
Doppelhaus 1 bis 2 / Einfamilienwohnhaus 3 und 4
Antrag auf Abgeschlossenheit
Änderung zur Antragsstellung/Bescheinigung
mit Datum vom 04.07.2023 (AZ 00302-23-10)

Ansichten 1: 100 (Wohneinheit 4)

Bauherr:
Rhen-HausBau GmbH
Sven Kogel
Kirschgartenweg 1, 67549 Worms

Bauherr:.....

Bauort:
Speerstraße 30-38, 67549 Worms

Planer:.....

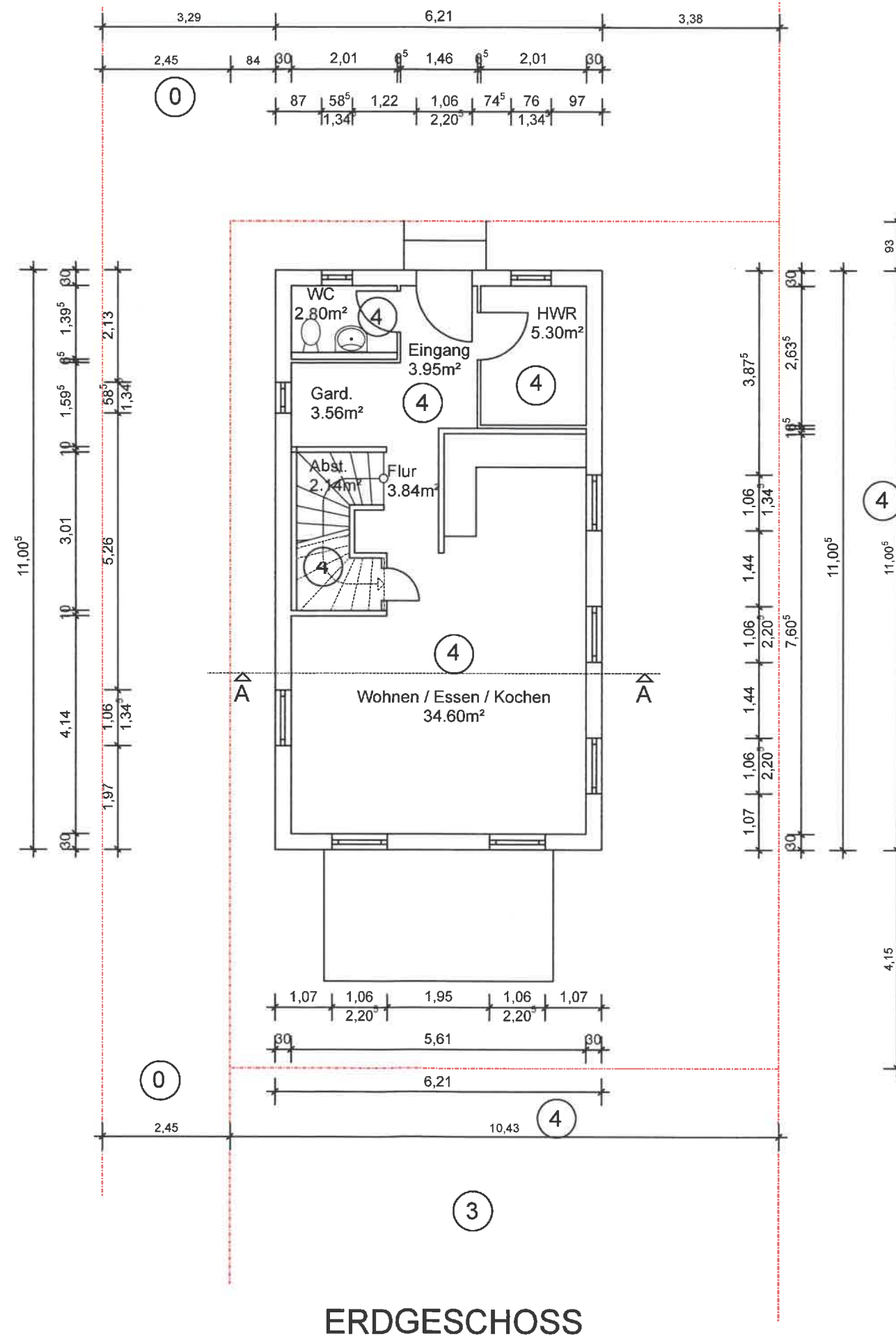
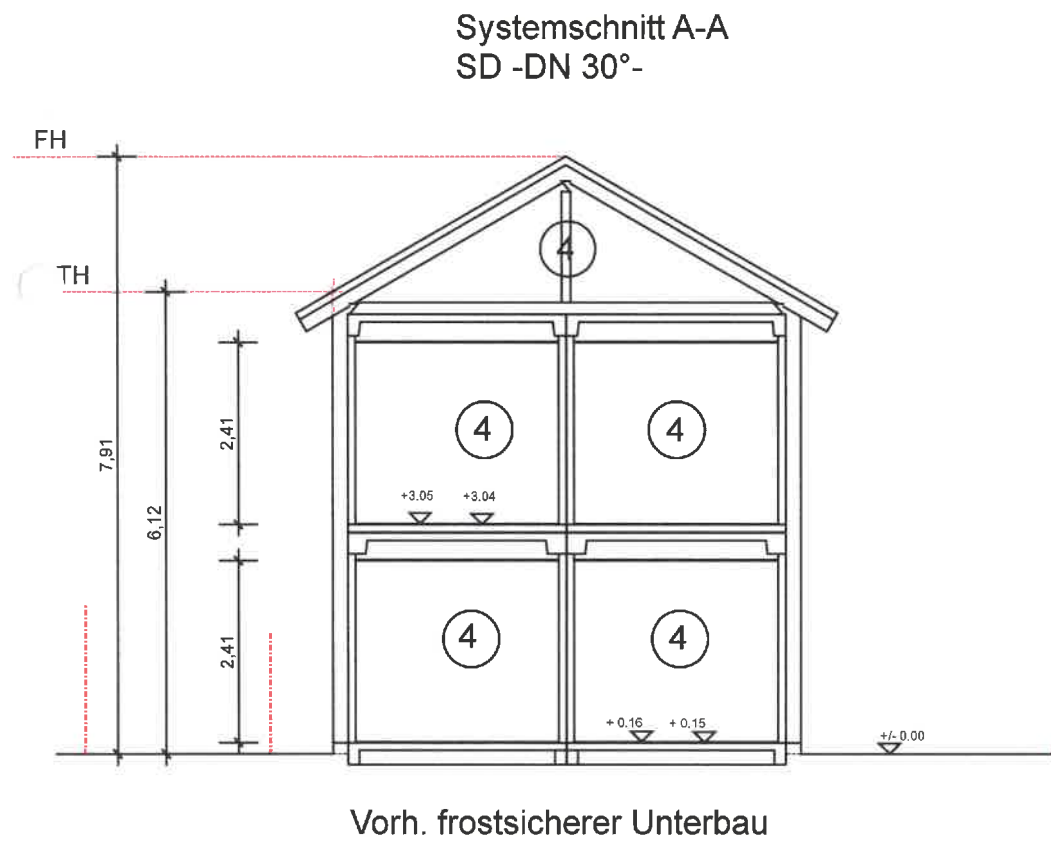

Neubau von 4 Wohneinheiten
Doppelhaus 1 bis 2 / Einfamilienwohnhaus 3 und 4
Antrag auf Abgeschlossenheit
Änderung zur Antragsstellung/Bescheinigung
mit Datum vom 04.07.2023 (AZ 00302-23-10)

Erdgeschoss und Schnitt M. 1: 100 (Wohneinheit 4)

Bauherr:
Rhen-HausBau GmbH
Sven Kogel
Kirschgartenweg 1, 67549 Worms

Bauherr:.....

Bauort:
Speerstraße 30-38, 67549 Worms

Planer:.....

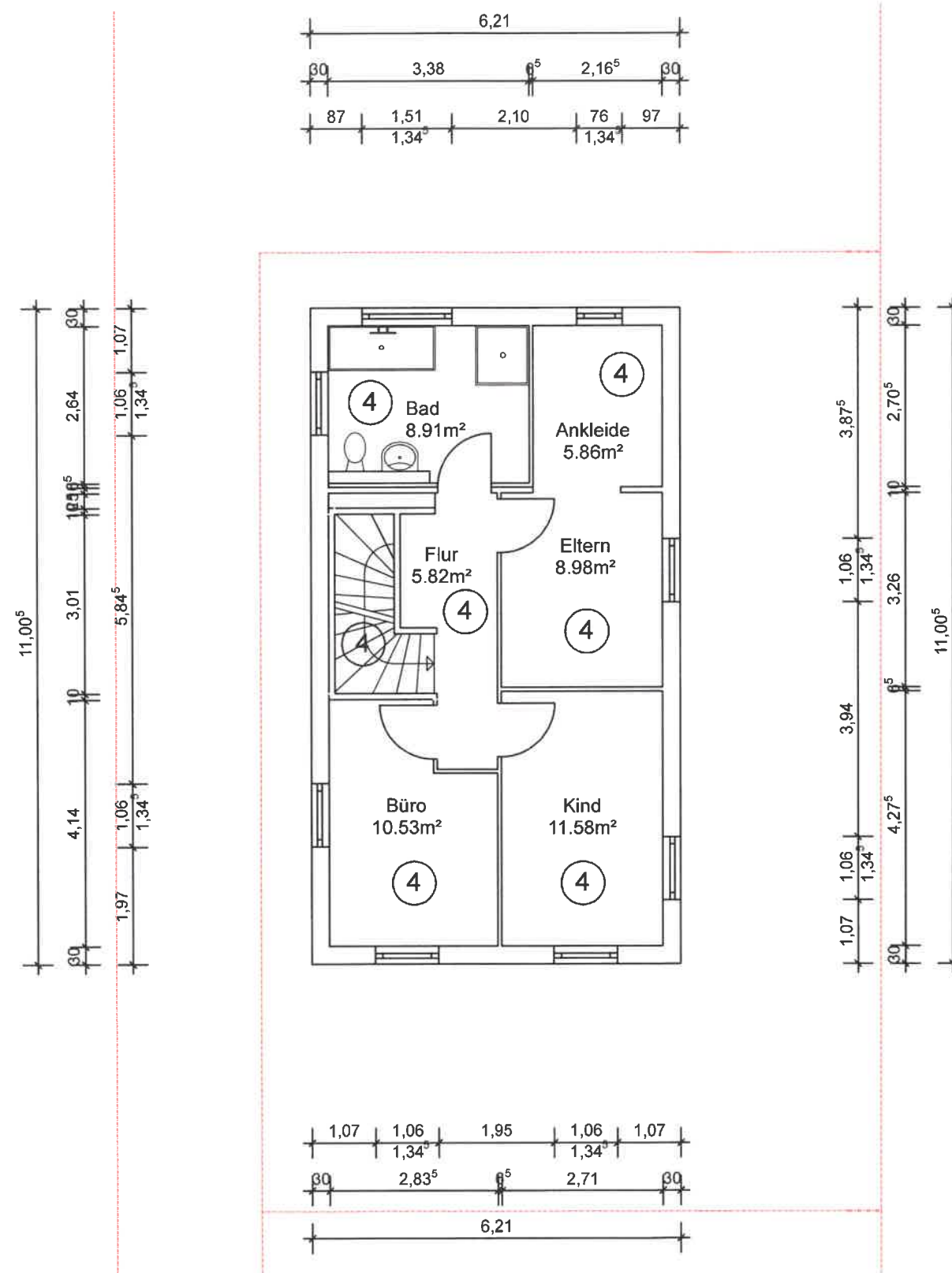

OBERGESCHOSS

Neubau von 4 Wohneinheiten
 Doppelhaus 1 bis 2 / Einfamilienwohnhaus 3 und 4
 Antrag auf Abgeschlossenheit
 Änderung zur Antragsstellung/Bescheinigung
 mit Datum vom 04.07.2023 (AZ 00302-23-10)

Obergeschoss M. 1: 100 (Wohneinheit 4)

Bauherr:
 Rheno-HausBau GmbH
 Sven Kogel
 Kirschgartenweg 1, 67549 Worms

Bauherr:.....

Bauort:
 Speerstraße 30-38, 67549 Worms

Planer:.....