

KREIS SCHWÄBISCH HALL
GEMEINDE BUHLERZELL
GEMARKUNG BUHLERZELL

BAUVORHABEN :
NEUBAU EINES ZWEIFAMILIEN-
WOHNHAUSES MIT CARPORT
UND 2 STELLPLATZEN

397.70
BUHLERZELL, SCHAFACKERSTR. 6
FL.ST.NR. 572/22

BAUHERR:
① CHRISTIANE & ORTWIN SCHMID
BACHSTRASSE 16
74426 BUHLERZELL
② ORTWIN SCHMID
BACHSTRASSE 16
74426 BUHLERZELL

572/22
AUFTEILUNGSPLAN
1100
ERDGESCHOSS

ANERKANNT
BAUHERR 26.06.2004

AUFGESTELLT 26.06.
ARCHITEKT

PLANUNGSGRUPPE
BUCHWEG 4
7423 OBERFISCHING
FON 07973796690
FAX 07973/96696

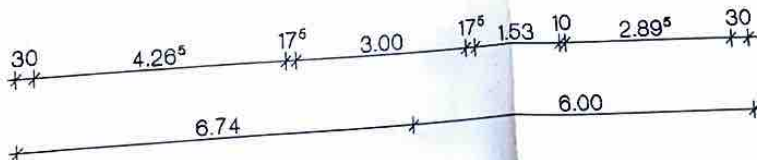
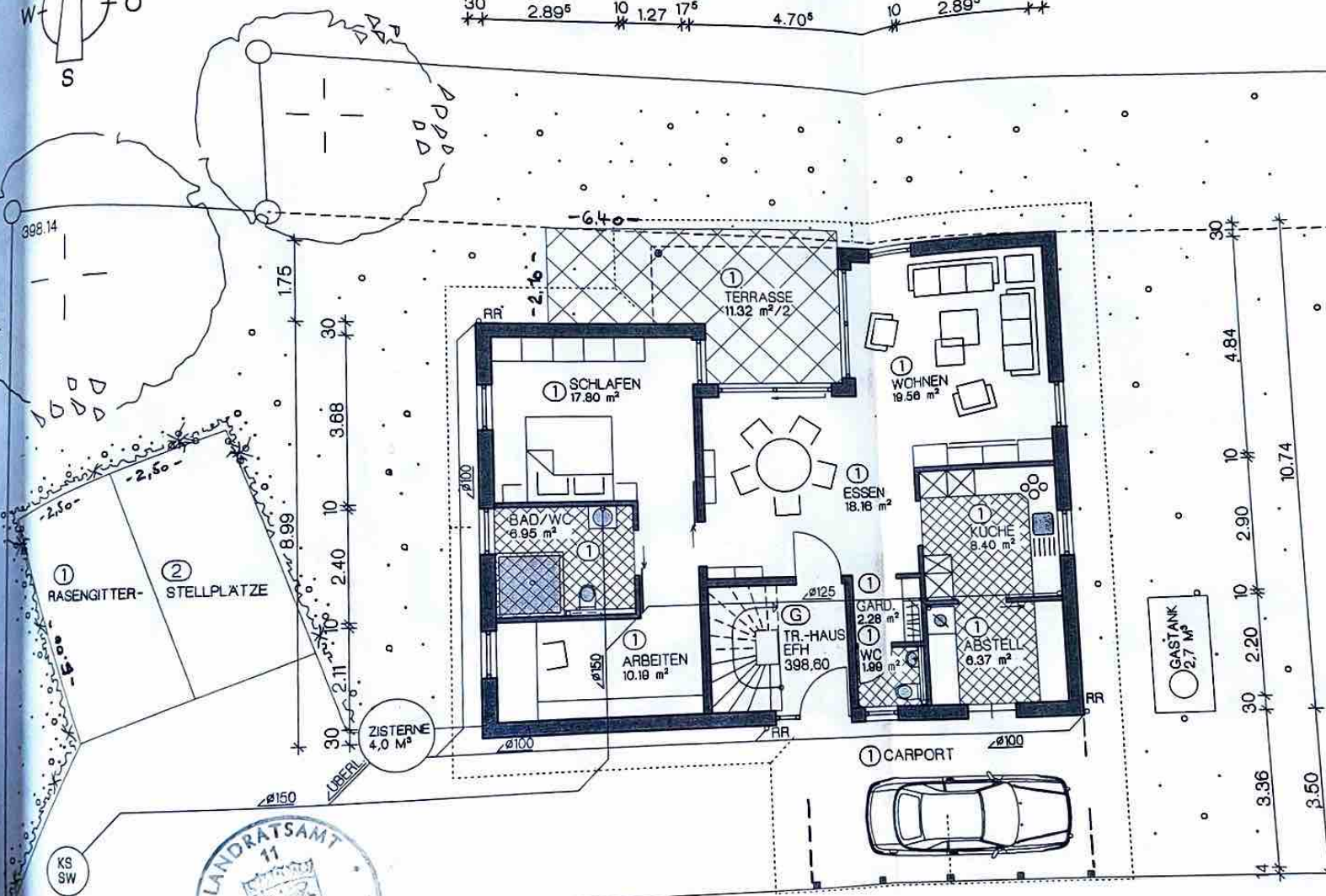

Landratsamt Schwäbisch-Hall
23. Juli 2004

398.55
ZUM BEST.
KANALANSCHL.

KS
SW

398.14

398.75

572/22

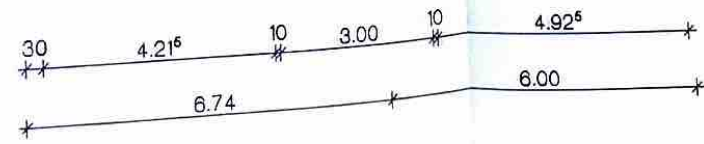
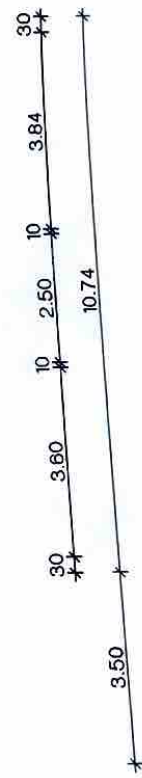
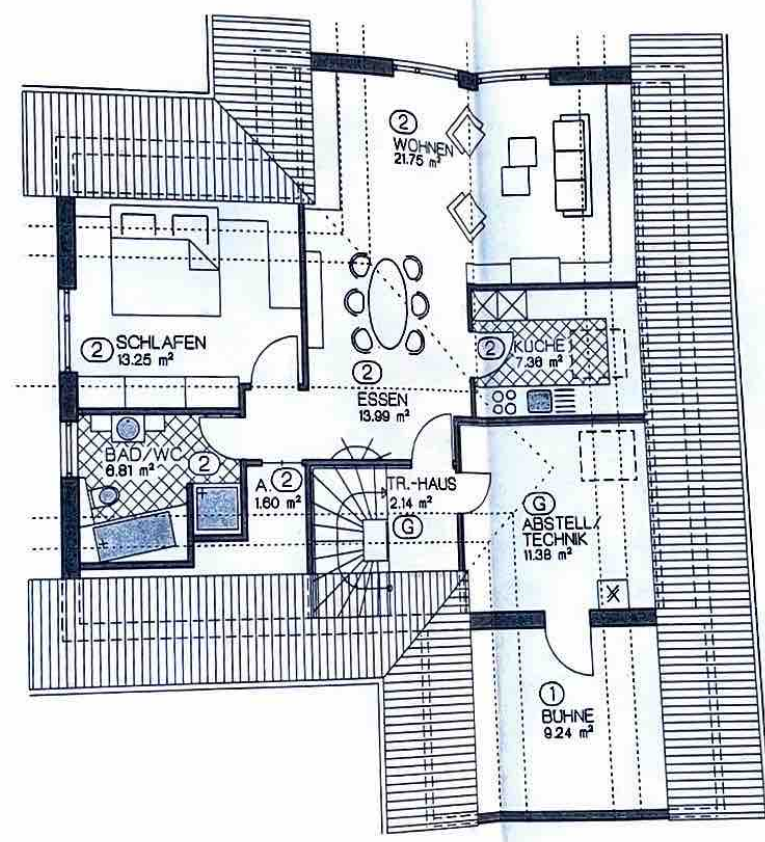
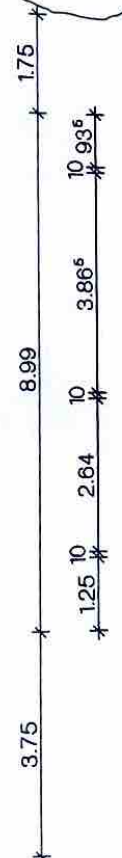
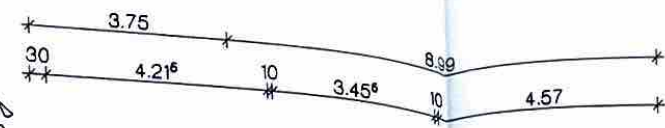
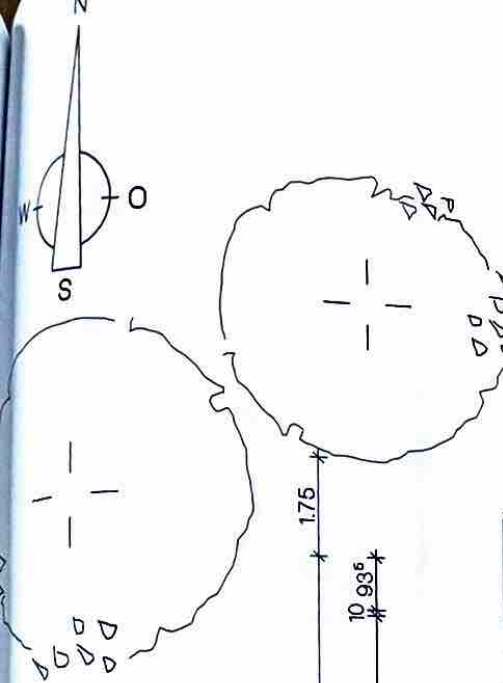

KREIS SCHWÄBISCH HALL
GEMEINDE BUHLERZELL
GEMARKUNG BUHLERZELL

BAUVORHABEN :
NEUBAU EINES ZWEIFAMILIEN-
WOHNHAUSES MIT CARPORT
UND 2 STELLPLÄTZEN

BUHLERZELL, SCHAFACKERSTR. 6
FL.ST.NR. 572/22

BAUHERR:
① CHRISTIANE & ORTWIN SCHMID
BACHSTRASSE 18
74426 BUHLERZELL
② ORTWIN SCHMID
BACHSTRASSE 18
74426 BUHLERZELL

AUFTEILUNGSPLAN
1:100

DACHGESCHOSS

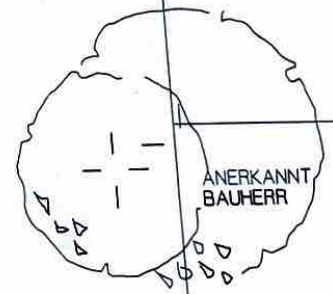

ANERKANNT
BAUHERR
26.06.2004
Ortwin Schmid
C. Schmid

Landratsamt Schwäbisch Hall
23. Juli 2004



AUFGESTELLT 26.06.2004
ARCHITEKT
PLANUNGSGRUPPE 7 GMBH
BUCHWEG 4
74423 OBERFISCHACH
FON 07973/96690
FAX 07973/96699