

Straßenansicht

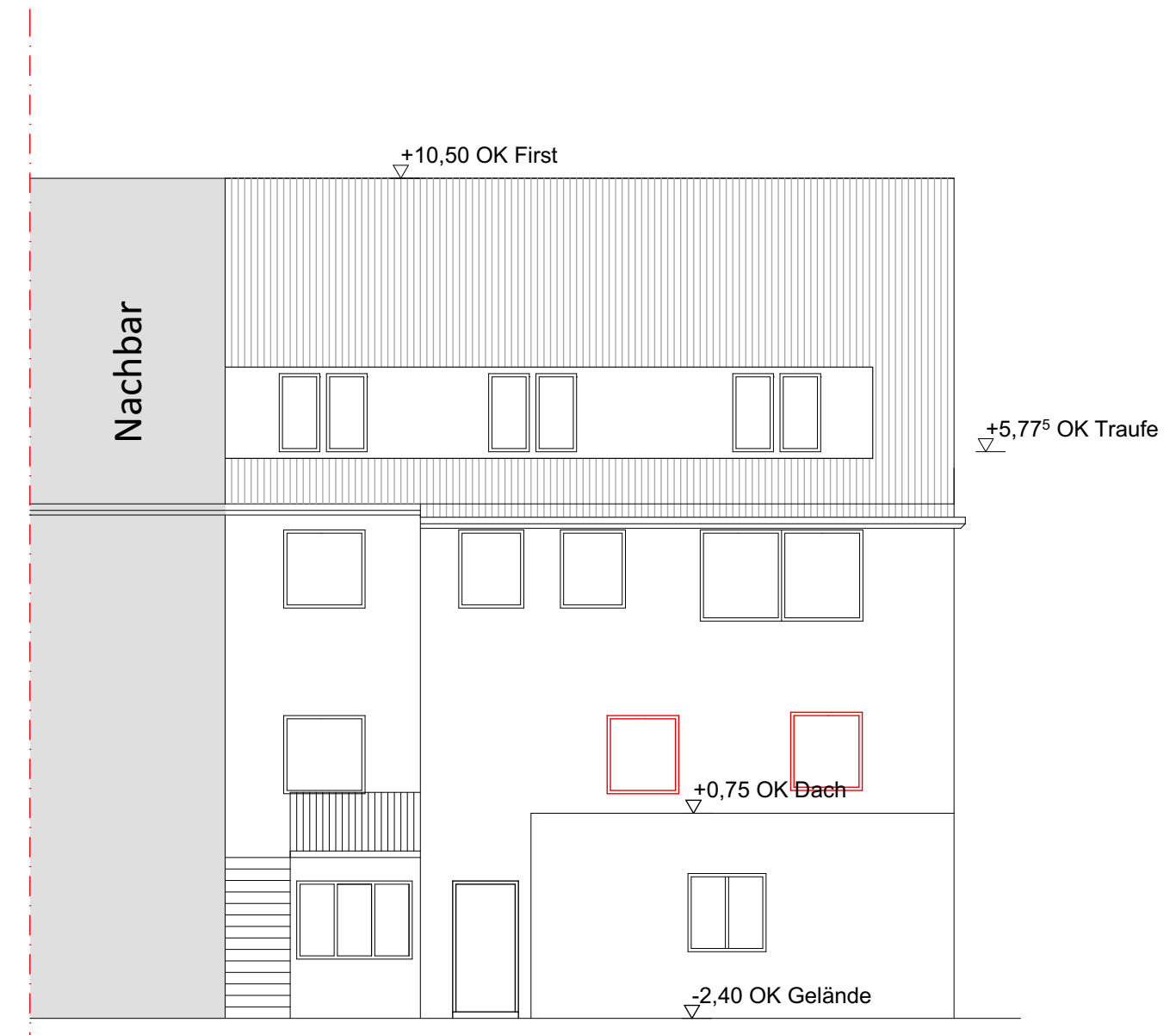

Hofansicht

BAUVORHABEN:
Nutzungsänderung und Umbau von Laden in Büro
und im Anbau Gewerbe zu 4 Wohneinheiten.

BAUHERR:
Lokman Yalniz
Hansastraße 10-12
68169 Mannheim
Tel: +49 176 21765280
E-Mail: info@logabau-gmbh.de

Unterschrift

ARCHITEKT:



 **ciftciarchitekten**
planungs- und projektmanagement

Dipl. Ing. Mutlu Ciftci
Architekt
Erzbergstraße 12
67292 Kirschheimbolanden
Telefon: +49 (0) 6352-750 27 01
E-Mail: mail@ciftci-architekten.de

Unterschrift

Plannummer: **BA.06**

Maßstab	Blattgröße	Datum	Planersteller
1:100	420*297 A3	30.11.2022	SU

 Neubau
 Abbruch

Ansichten Straße, Hof