

NORD-ANSICHT

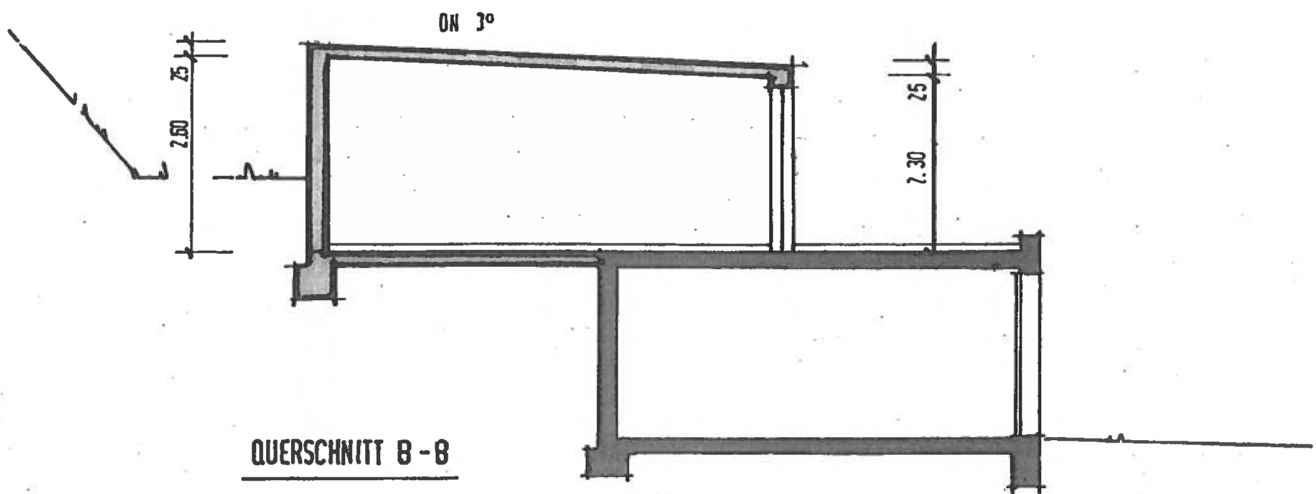

QUERSCHNITT B-B

BAUEINGABEPLAN 1:100

Vorhaben:

Nachträgliche Genehmigung der bestehend
 Erweiterung der Garage um einen Keller und
 der bestehenden Aufstockung als Wohnung

Bauherr:

Werner Hage
 79336 Herbolzheim, Mosenbuck 2

Planverfasser:

Wilhelm Strob-Bury
 77955 Ettenheim, Münstertalstraße 22

10.10.2022 *W. Strob-Bury*