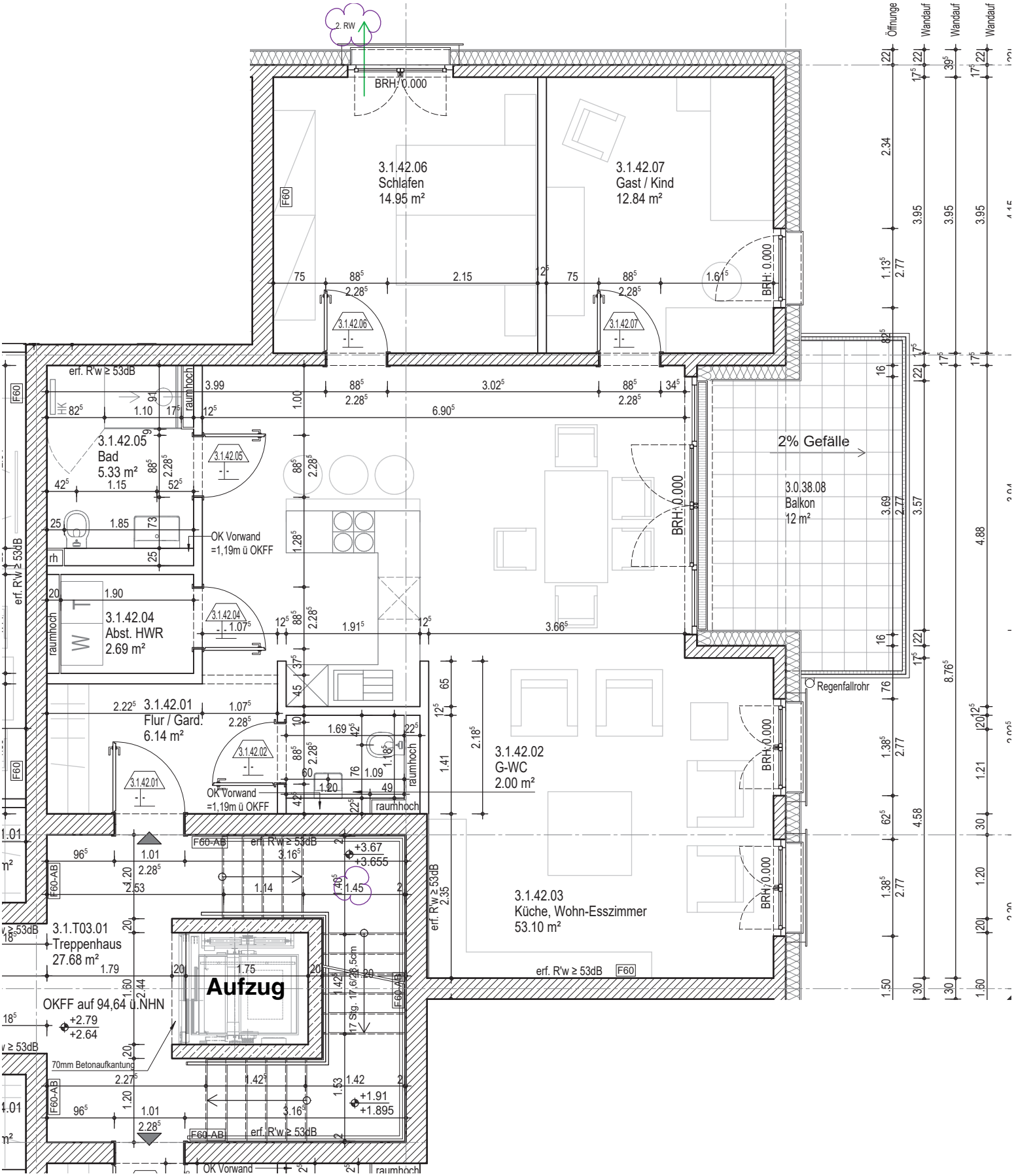
2. RW
BRH: 0.000
3.1.42.06
Schlafen
14.95 m²
3.1.42.07
Gast / Kind
12.84 m²
F60
erf. R'w ≥ 53dB
raumhoch
3.1.42.05
Bad
5.33 m²
OK Vorwand
=1,19m ü OKFF
3.1.42.04
Abst. HWR
2.69 m²
3.1.42.01
Flur / Gard.
6.14 m²
2% Gefälle
3.0.38.08
Balkon
12 m²
Regenfallrohr
3.1.42.02
G-WC
2.00 m²
3.1.42.03
Küche, Wohn-Esszimmer
53.10 m²
F60-AB
3.1.T03.01
Treppenhaus
27.68 m²
Aufzug
OKFF auf 94,64 ü.NHN
+2.79
+2.64
70mm Betonaufkantung
+3.67
+3.655
+1.91
+1.895
17 Stg. 17/26,5cm
Öffnunge
Wandauf