





Ansicht Norden

Bauvorhaben: Neubau einer Doppelhaushälfte Auf Leim 7/1 79730 Murg, Flst. 2138/2	Datum: 20.12.2021
Bauherr: Duttlinger GmbH Steinmatt 14 79725 Laufenburg	
Planverfasser: Jürgen Duttlinger staatlich geprüfter Bautechniker Steinmatt 14 79725 Laufenburg	
	Plan: Ansicht Norden
	Massstab: 1:100



Ansicht Süden

Bauvorhaben: Neubau einer Doppelhaushälfte Auf Leim 7/1 79730 Murg, Flst. 2138/2	Datum: 20.12.2021
Bauherr: Duttlinger GmbH Steinmatt 14 79725 Laufenburg	
Planverfasser: Jürgen Duttlinger staatlich geprüfter Bautechniker Steinmatt 14 79725 Laufenburg	
	Plan: Ansicht Süden
	Massstab: 1:100

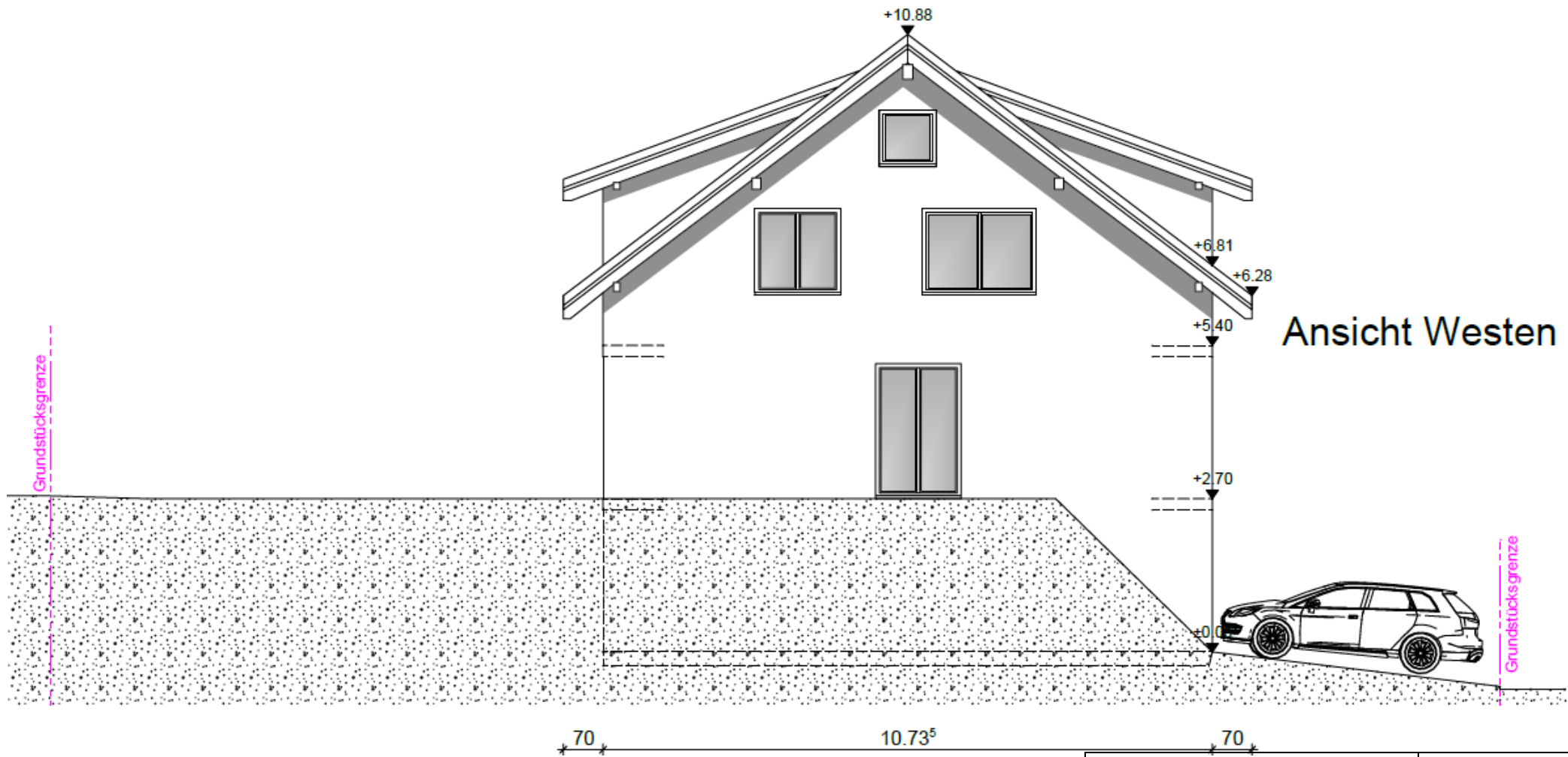

Bauvorhaben:	Datum:
Neubau einer Doppelhaushälfte Auf Leim 7/1 79730 Murg, Flst. 2138/2	20.12.2021
Bauherr:	
Düttlinger GmbH Steinmatt 14 79725 Laufenburg	
Planverfasser:	Plan:
Jürgen Düttlinger staatlich geprüfter Bautechniker Steinmatt 14 79725 Laufenburg	Ansicht Westen
	Massstab:
	1:100

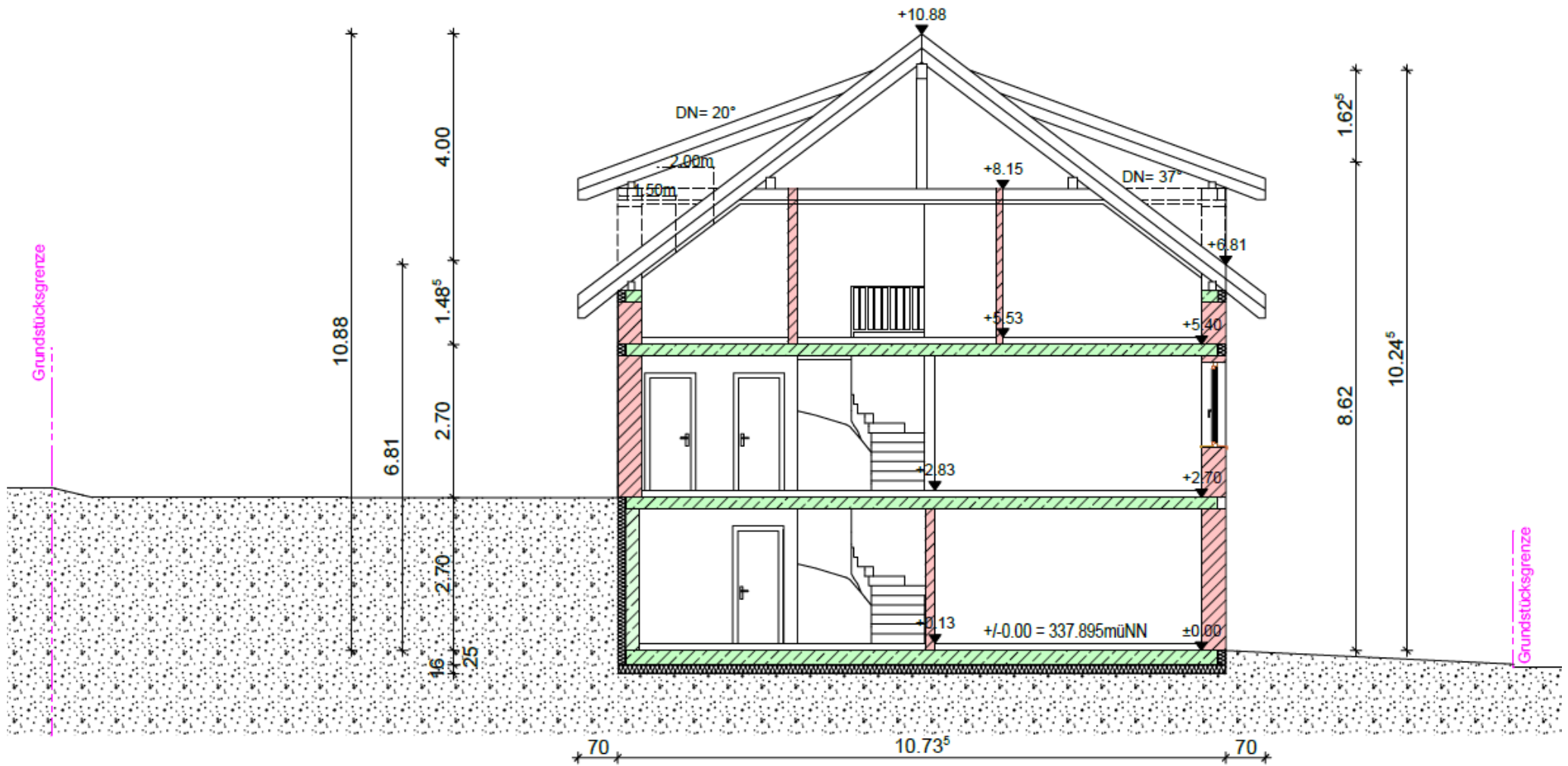

Schnitt A-A

Bauvorhaben: Neubau einer Doppelhaushälfte Auf Leim 7/1 79730 Murg, Flst. 2138/2	Datum: 20.12.2021
Bauherr: Duttlinger GmbH Steinmatt 14 79725 Laufenburg	
Planverfasser: Jürgen Duttlinger staatlich geprüfter Bautechniker Steinmatt 14 79725 Laufenburg	
	Plan: Schnitt B-B
	Masstab: 1:100