

GRUNDRISS UG

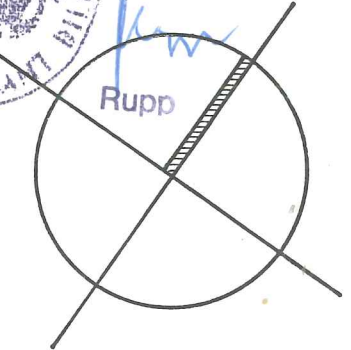

HERBERT DWORSKY
RINGSTR. 15
LANDSHAUSEN

Baurechtlich genehmigt mit Bescheid
vom 27. Juli 1988 Nr. 33-602/21-53578
Düdingen a. d. Donau, den 27. Juli 1988
Landratsamt
i.A.



M 1:100

DER BAUHERR:
Stroos & Herberich

DER NACHBAR:
[Signature]

WOHNHAUS - ANBAU
E. JENEWEIN + PARTNER
ARCHITEKTUR + STADTPLANUNG
HAAGWEG 3
8889 SYRGENSTEIN
LANDSHAUSEN
TEL. 09077/8191
JUN. 1988

Ewald Jenewein & Partner
Dipl.-Ing. Architektur + Stadtplanung
Haagweg 3 Telefon (09077) 8191
8889 Syrgenstein - Landshausen



HERBERT DWORSKY
RINGSTR. 15
LANDSHAUSEN

Baurechtlich genehmigt mit Bescheid
vom 27. Juli 1988 Nr. 33-602/21-535/88
Dillingen a. d. Donau, den 27. Juli 1988
Landratsamt
A.

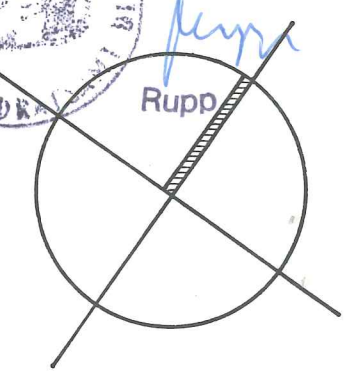

M 1:100

DER BAUHERR:
Herbert Dworsky
DER NACHBAR:
[Signature]

Ewald Jenewein & Partner
Dipl.-Ing. Architektur + Stadtplanung
Haagweg 3 - Telefon (09077) 8191
8889 Syrgenstein - Landshausen

WOHNHAUS - ANBAU
E. JENEWEIN + PARTNER DIPL.-ING.
ARCHITEKTUR + STADTPLANUNG
HAAGWEG 3
8889 SYRGENSTEIN
LANDSHAUSEN
TEL 09077/8191
JUN 1988

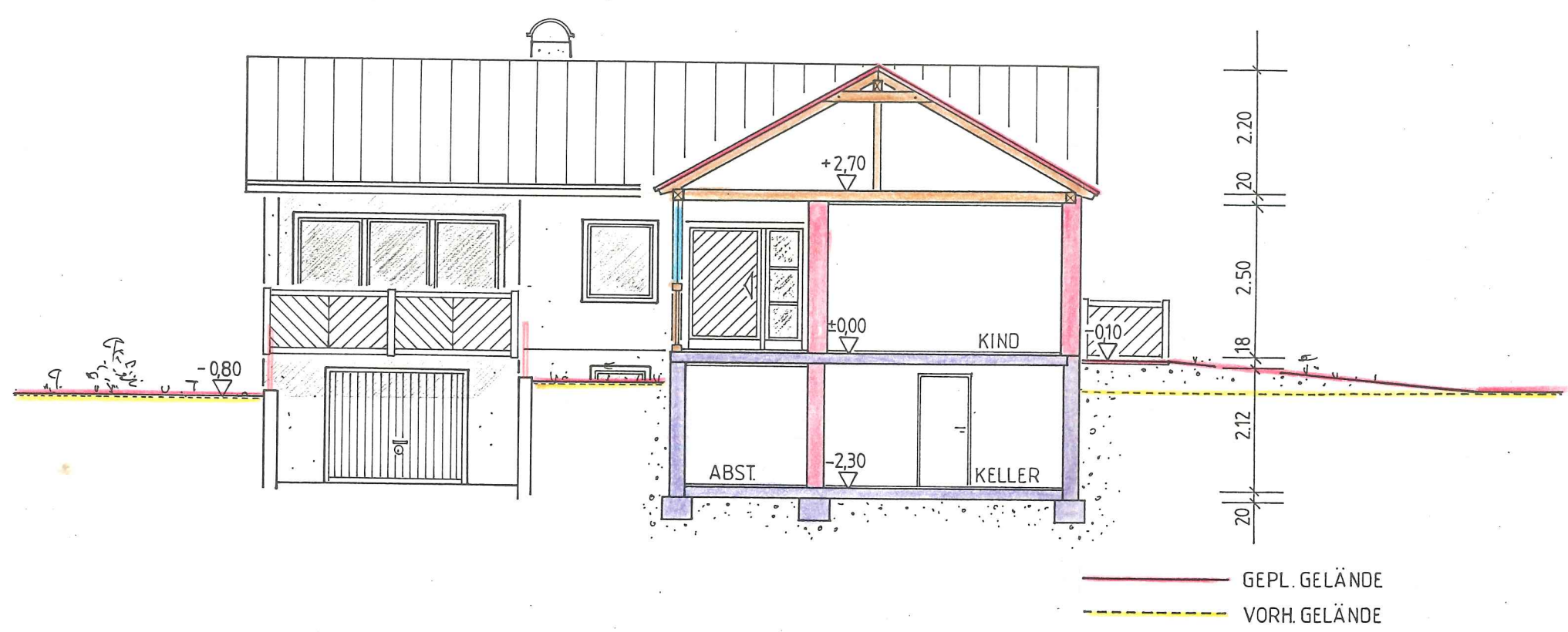

SCHNITT A-A

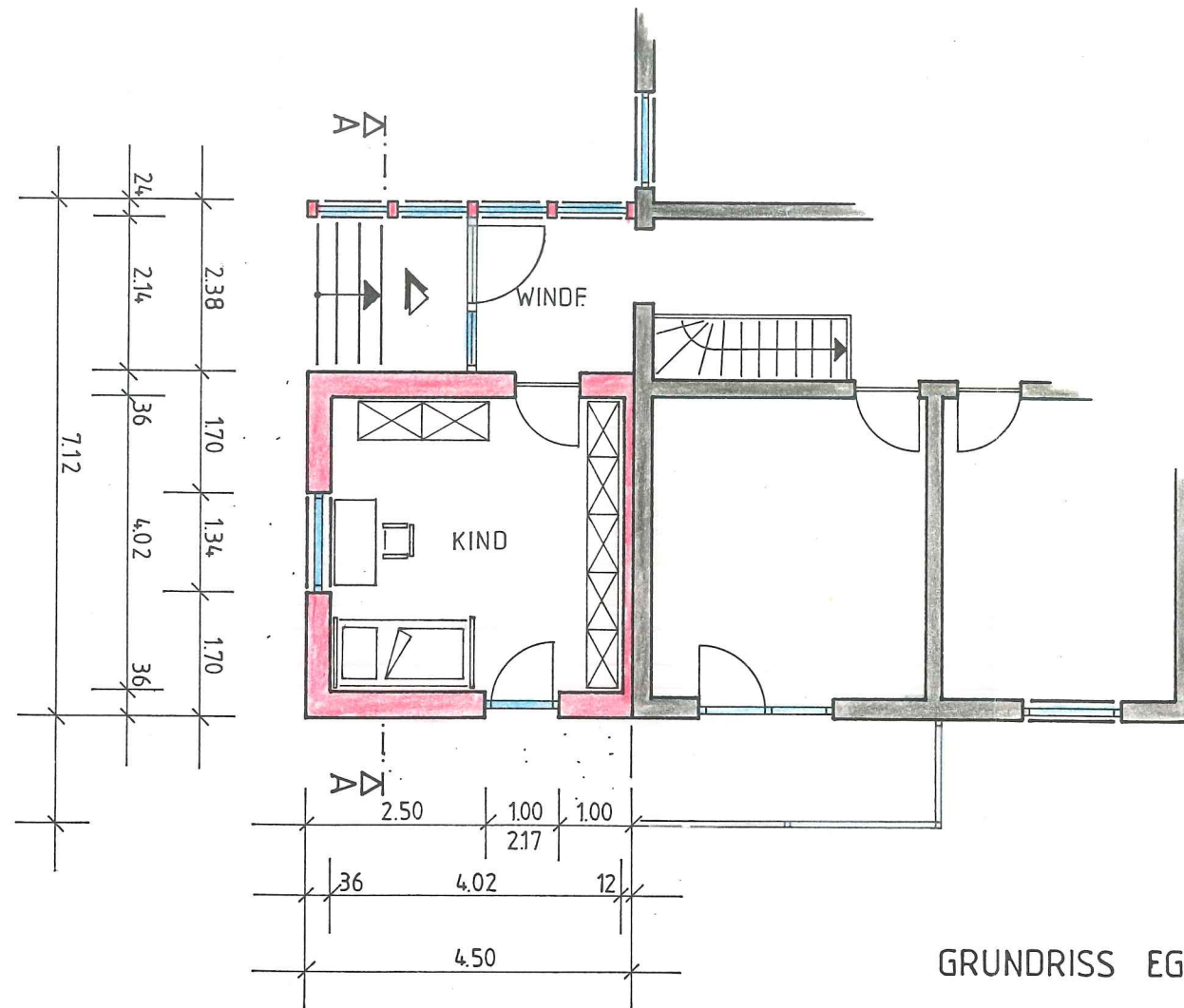

HERBERT DWORSKY
RINGSTR. 15
LANDSHAUSEN

Baurechtlich genehmigt mit Bescheid

vom 27. Juli 1988 Nr. 33-602/21-53578

Dnillingen a. d. Donau, den 27. Juli 1988

Landratsamt
i.A.

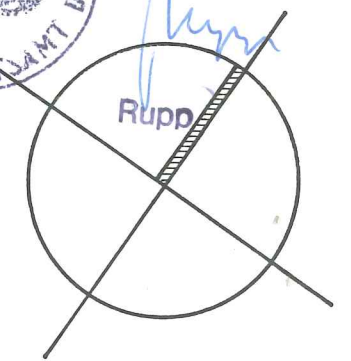

M 1:100

DER BAUHERR:
Herbert Dworsky

DER NACHBAR:
[Signature]

Ewald Jenewein & Partner
Dipl.-Ing. Architektur + Stadtplanung
Haagweg 3 - Telefon (09077) 8191
8889 Syrgenstein - Landshausen

WOHNHAUS - ANBAU
E. JENEWEIN + PARTNER DIPL.-ING.
ARCHITEKTUR + STADTPLANUNG
HAAGWEG 3
8889 SYRGENSTEIN
LANDSHAUSEN
TEL. 09077/8191
JUN 1988



HERBERT DWORSKY
RINGSTR. 15
LANDSHAUSEN

Baurechtlich genehmigt mit Bescheid
vom 27. Juli 1988 Nr. 33-602/21-53578
Erlaubnis v. d. Donau, den 27. Juli 1988
Landratsamt

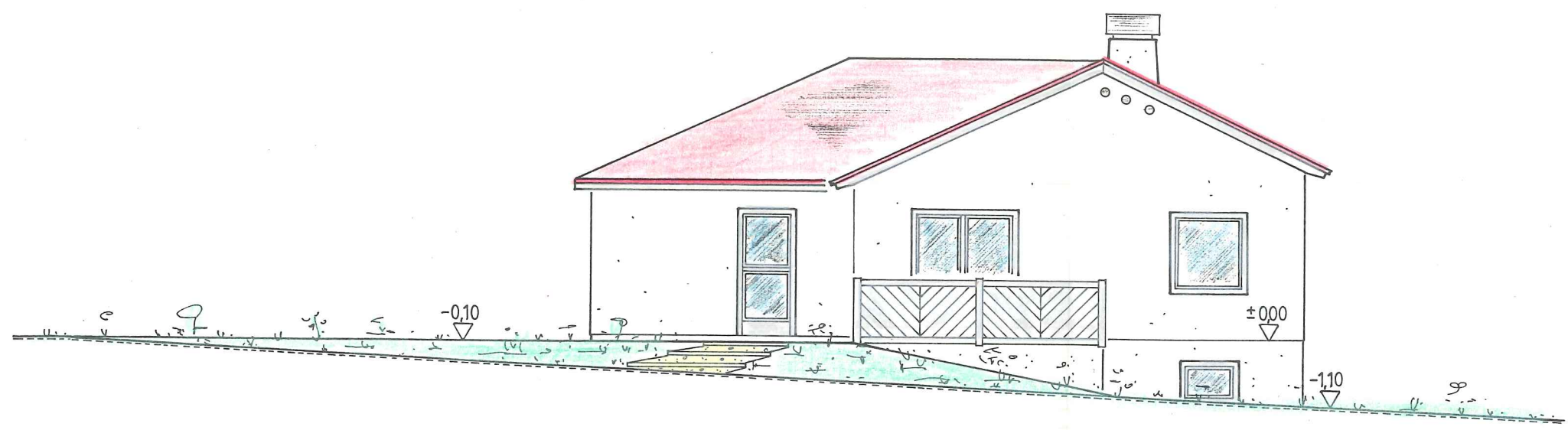
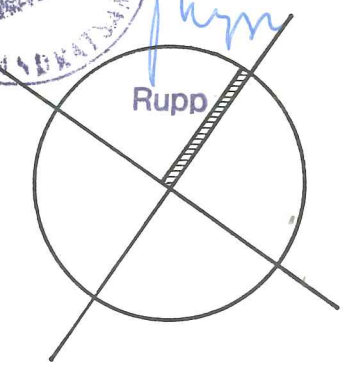

SÜDOSTANSICHT

M 1:100

DER BAUHERR:
Herbert Dworsky

DER NACHBAR:
[Signature]

Ewald Jenewein & Partner
Dipl.-Ing. Architektur + Stadtplanung
Haagweg 3 · Telefon (09077) 8191
8889 Syrgenstein - Landshausen

WOHNHAUS - ANBAU
E. JENEWEIN + PARTNER DIPL.-ING.
ARCHITEKTUR + STADTPLANUNG
HAAGWEG 3
8889 SYRGENSTEIN
LANDSHAUSEN
TEL. 09077/8191
JUN 1988



HERBERT DWORSKY
RINGSTR. 15
LANDSHAUSEN

Baurechtlich genehmigt mit Bescheid
vom 27. Juli 1988 Nr. 33-602/21-535788
Dillingen a. d. Donau, den 27. Juli 1988
Landratsamt
i.A.

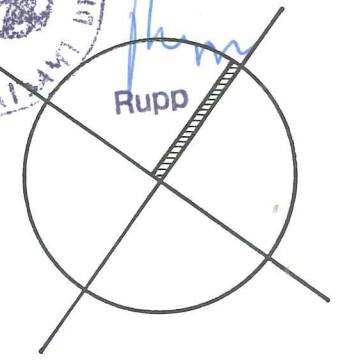

M 1:100

DER BAUHERR:
Herbert Dworsky

DER NACHBAR:
[Signature]

Ewald Jenewein & Partner
Dipl.-Ing. Architektur + Stadtplanung
Haagweg 3, Telefon (09077) 8191
8889 Syrgenstein - Landshausen

WOHNHAUS - ANBAU
E. JENEWEIN + PARTNER, DIPL.-ING.
ARCHITEKTUR + STADTPLANUNG
HAAGWEG 3
8889 SYRGENSTEIN
LANDSHAUSEN
TEL. 09077/8191
JUN. 1988



SÜDWESTANSICHT



HERBERT DWORSKY
RINGSTR. 15
LANDSHAUSEN

Baurechtlich genehmigt mit Bescheid
vom 27. Juli 1988 Nr. 33-602/21-58578
Dillingen a. D. Donau, den 27. Juli 1988
Landratsamt

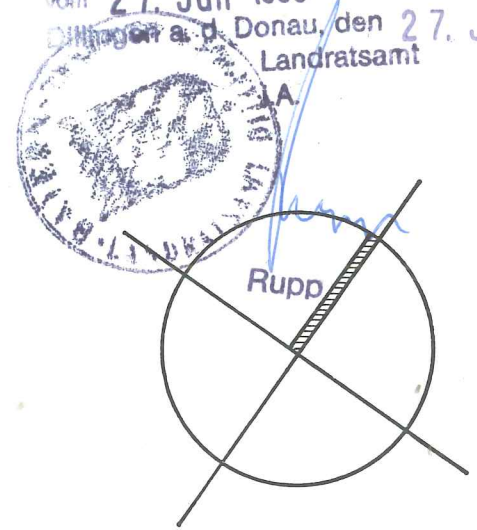

M 1:100

DER BAUHERR:
Herbert Dworsky

DER NACHBAR:
[Signature]

Ewald Jenewein & Partner
Dipl.-Ing. Architektur + Stadtplanung
Haagweg 3 Telefon (09077) 8191
8889 Syrgenstein - Landshausen

WOHNHAUS - ANBAU
E. JENEWEIN + PARTNER DIPL.-ING.
ARCHITEKTUR + STADTPLANUNG
HAAGWEG 3
8889 SYRGENSTEIN
LANDSHAUSEN
TEL. 09077/8191
JUN. 1988

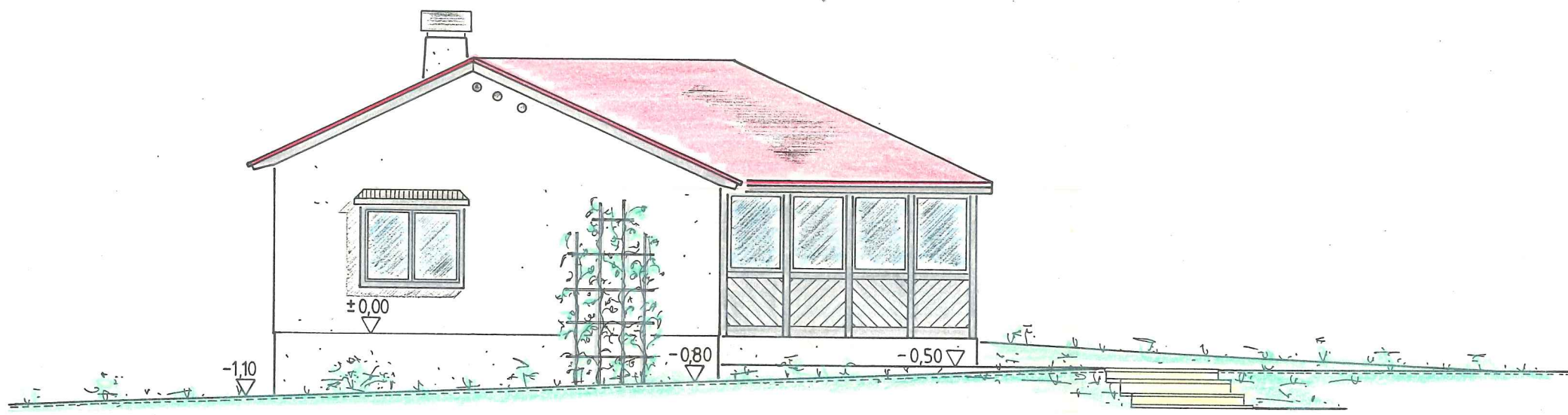

NORDWESTANSICHT