

Datum, Unterschrift

Detail: Haus 7 KG Typ: Minnesota/Merkur			
Gewerk: Elektro-Installation		Datum: 05.11.2020	
	Lienener Straße 29 49525 Lengerich Telefon 0 54 81 - 94 14 0 Fax 0 54 81 - 94 14 25 info@halstenberg-meiners.de www.halstenberg-meiners.de		
	<b>HALSTENBERG &amp; MEINERS</b> INGENIEURBÜRO FÜR GEBÄUDETECHNIK GMBH • BERATUNG • PLANUNG • BAULEITUNG		
C	VD	24.07.2021	Position Schalter geändert
B	VD	19.07.2021	externe Elektroplanung eingearbeitet
A	VD	09.07.2021	Sonderwünsche eingetragen
INDEX	NAME	DATUM	ART DER ÄNDERUNG



**Sahle Baubetreuungsgesellschaft mbH**

Bismarckstrasse 34, 48268 Greven, Telefon ( 0 25 71 ) 81-0 FAX 81 120

Bauherr IHR HAUS Sahle Massivbau GmbH  
Bismarckstr. 34, 48268 Greven

Bauwerk Verkaufsrhnhäuser Mannheim Offizierssiedlung  
James-Monroe-Ring 119, Block 2

Bauteil **Kellergeschoss 7 Typ Minnesota K**

Masstab	Name	Datum	Projekt Nr.	Blatt Nr.
1:50	Bo.	31.07.2020	7004-3	7/1C

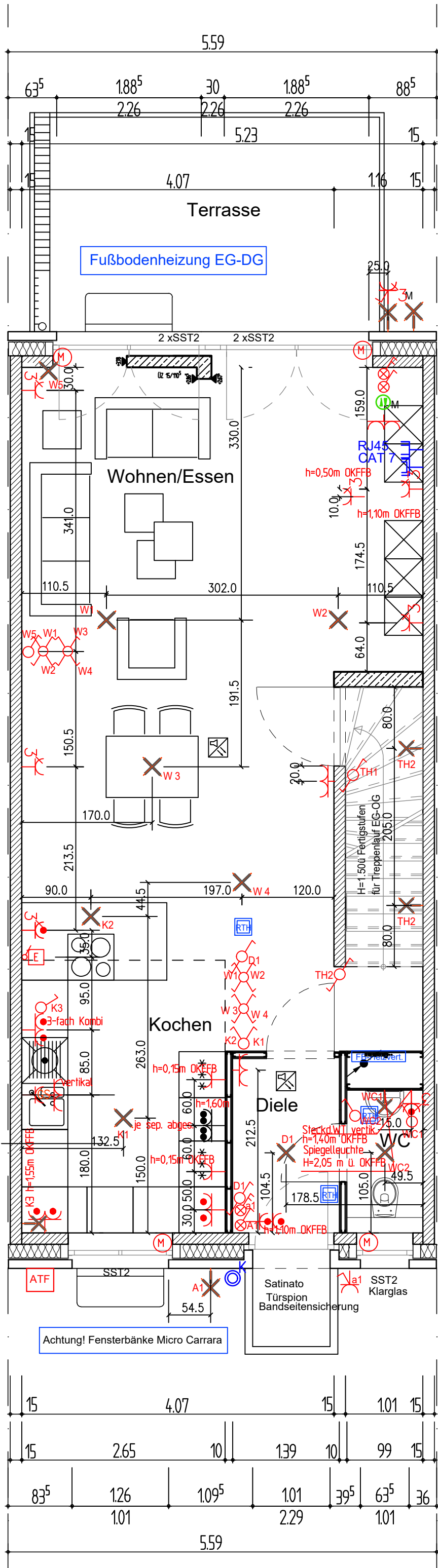

Datum, Unterschrift

Detail:	Haus 7 EG Typ: Minnesota/Merkur	
Gewerk:	Elektro-Installation	Datum: 05.11.2020
	Lienener Straße 29 49525 Lengerich Telefon 0 54 81 - 94 14 0 Fax 0 54 81 - 94 14 25 info@halstenberg-meiners.de www.halstenberg-meiners.de	
	<b>HALSTENBERG &amp; MEINERS</b>	
	INGENIEURBÜRO FÜR GEBÄUDETECHNIK GMBH	
	• BERATUNG • PLANUNG • BAULEITUNG	

INDEX	NAME	DATUM	ART DER ÄNDERUNG
F	VD	24.07.2021	Schalterreihenfolge geändert
E	VD	24.07.2021	Erdkabel entfernt
D	VD	23.07.2021	Elektro Wohnen geändert
C	VD	23.07.2021	externe Elektroplanung eingearbeitet
B	VD	09.07.2021	Sonderwünsche eingearbeitet
A	MK	25.06.2021	Überarbeitung/ Ergänzung Höhenangabe Steckdosen



**Sahle Baubetreuungsgesellschaft mbH**

Bismarckstrasse 34, 48268 Greven, Telefon ( 0 25 71 ) 81-0 FAX 81 120

Bauherr IHR HAUS Sahle Massivbau GmbH  
Bismarckstr. 34, 48268 Greven

Bauwerk Verkaufsrundhäuser Mannheim Offizierssiedlung  
James-Monroe-Ring 119, Block 2

Bauteil Erdgeschoss 7 Typ Minnesota K

Masstab	Name	Datum	Projekt Nr.	Blatt Nr.
1:50	Bo.	31.07.2020	7004-3	7/2F

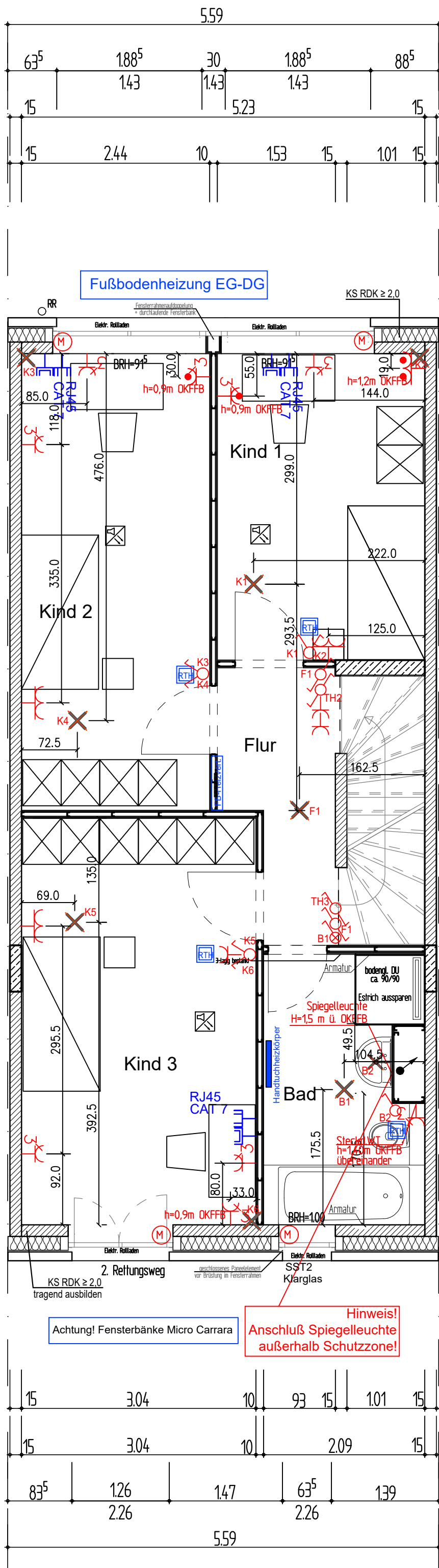

Datum, Unterschrift

Detail: Haus 7 OG Typ: Minnesota/Merkur

Gewerk: **Elektro-Installation** Datum: 05.11.2020

**HALSTENBERG & MEINERS**  
INGENIEURBÜRO FÜR GEBÄUDETECHNIK GMBH

• BERATUNG • PLANUNG • BAULEITUNG

INDEX	NAME	DATUM	ART DER ÄNDERUNG
C	VD	20.07.2021	externe Elektroplanung eingetragen
B	VD	09.07.2021	Sonderwünsche eingetragen
A	MK	25.06.2021	Überarbeitung/ Ergänz.Höhenangabe Steckdosen



**Sahle Baubetreuungsgesellschaft mbH**

Bismarckstrasse 34, 48268 Greven, Telefon ( 0 25 71 ) 81-0 FAX 81 120

Bauherr IHR HAUS Sahle Massivbau GmbH  
Bismarckstr. 34, 48268 Greven

Bauwerk Verkaufsrerienhäuser Mannheim Offizierssiedlung  
James-Monroe-Ring 119, Block 2

Bauteil **Obergeschoss 7** Typ Minnesota K

Masstab	Name	Datum	Projekt Nr.	Blatt Nr.
1:50	Bo.	31.07.2020	7004-3	7/3C

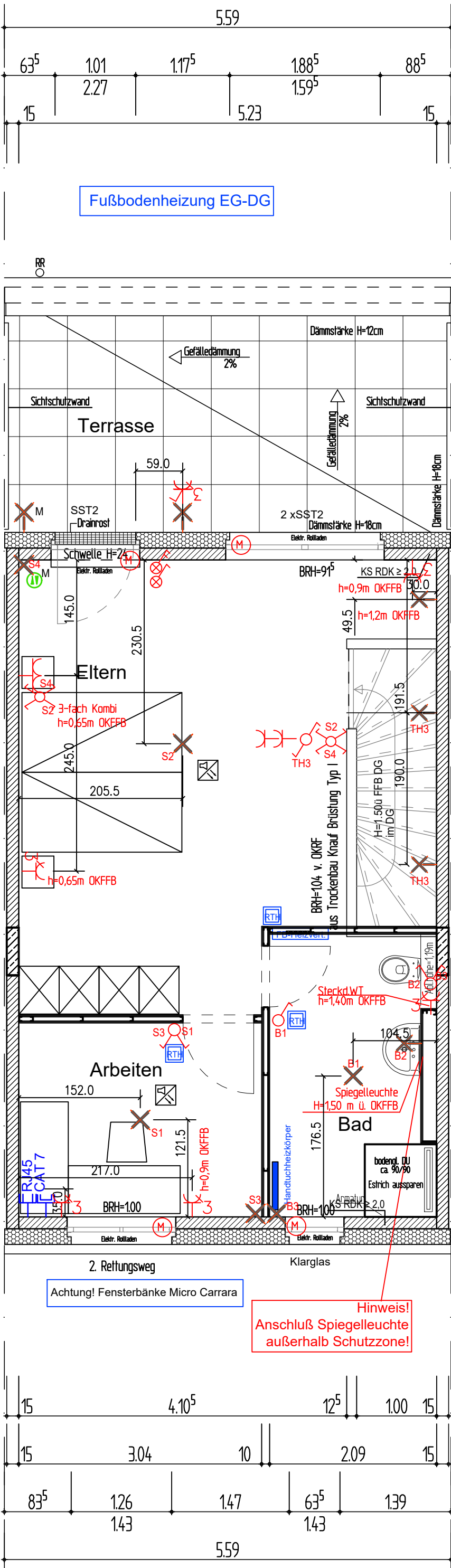

Datum, Unterschrift

Detail: Haus 7 DG Typ: Minnesota/Merkur

Gewerk: **Elektro-Installation** Datum: 05.11.2020



Lienener Straße 29  
49525 Lengerich  
Telefon 0 54 81 - 94 14 0  
Fax 0 54 81 - 94 14 25  
info@halstenberg-meiners.de  
www.halstenberg-meiners.de

**HALSTENBERG & MEINERS**  
INGENIEURBÜRO FÜR GEBÄUDETECHNIK GMBH

• BERATUNG • PLANUNG • BAULEITUNG

INDEX	NAME	DATUM	ART DER ÄNDERUNG
B	VD	20.07.2021	externe Elektroplanung eingetragen
A	VD	09.07.2021	Sonderwünsche eingetragen



**Sahle Baubetreuungsgesellschaft mbH**

Bismarckstrasse 34, 48268 Greven, Telefon ( 0 25 71 ) 81-0 FAX 81 120

Bauherr IHR HAUS Sahle Massivbau GmbH  
Bismarckstr. 34, 48268 Greven

Bauwerk Verkaufsrundhäuser Mannheim Offizierssiedlung  
James-Monroe-Ring 119, Block 2

Bauteil Dachgeschoss 7 Typ Minnesota K

Masstab	Name	Datum	Projekt Nr.	Blatt Nr.
1:50	Bo.	31.07.2020	7004-3	7/4B

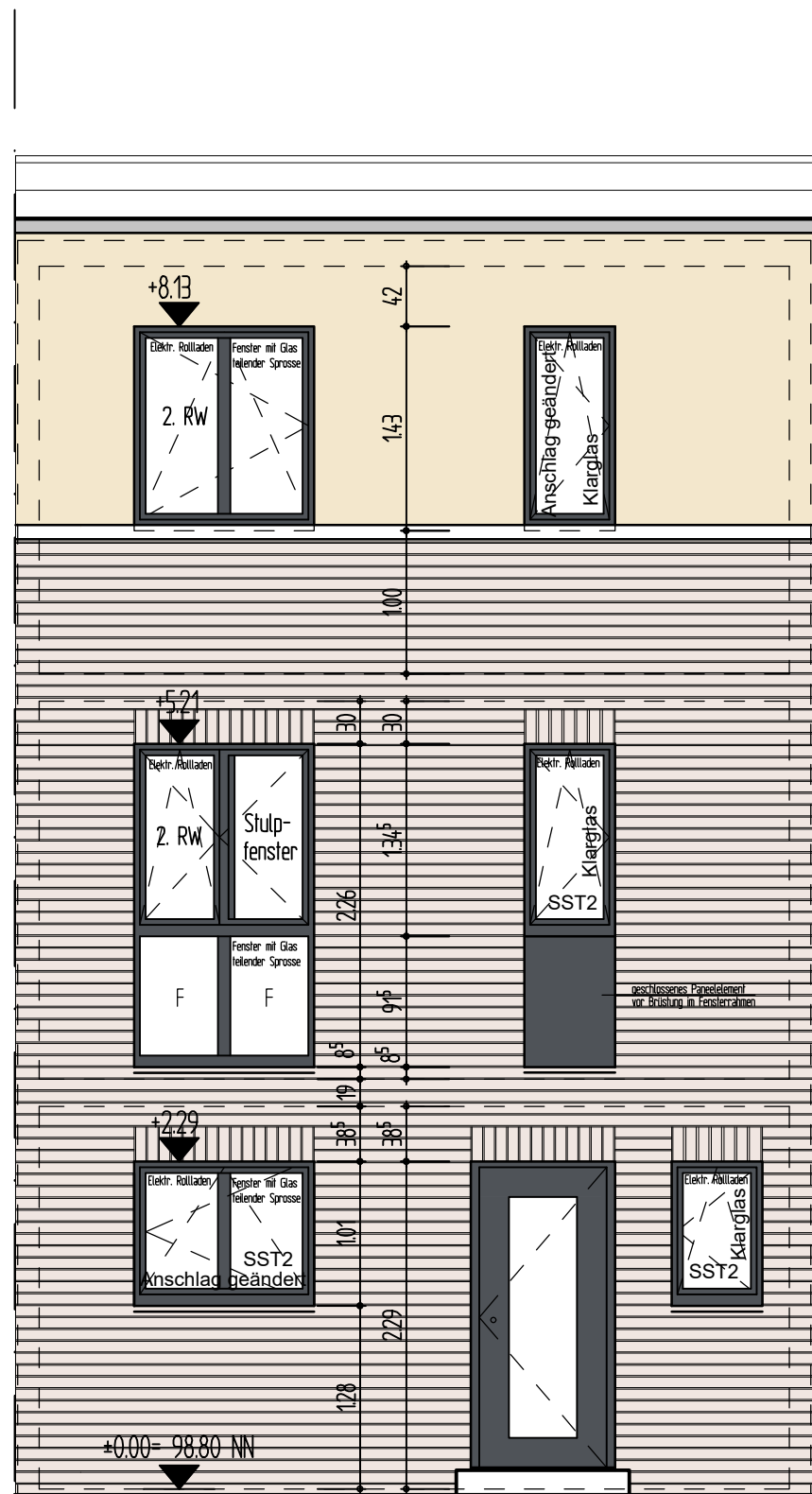

Achtung! Fensterbänke Micro Carrara



Achtung! Fensterbänke Micro Carrara

INDEX	NAME	DATUM	ART DER ÄNDERUNG
B	VD	20.07.2021	Ornamentgläser entfernt
A	VD	09.07.2021	Sonderwünsche eingetragen



**Sahle Baubetreuungsgesellschaft mbH**

Bismarckstrasse 34, 48268 Greven, Telefon ( 0 25 71 ) 81-0 FAX 81 120

Bauherr IHR HAUS Sahle Massivbau GmbH  
Bismarckstr. 34, 48268 Greven

Bauwerk Verkaufsrundhäuser Mannheim Offizierssiedlung  
James-Monroe-Ring 119, Block 2

Bauteil **Ansichten 7** Typ **Minnesota K**

Masstab	Name	Datum	Projekt Nr.	Blatt Nr.
1:50	Bo.	31.07.2020	7004-3	7/6B