

Landeshaubstabs
 Die Oberbürgerme
 Bauordnungsam
 Aufteilungsplan
 14. NOV. 2007
 Im Auftrag
F. J. [Signature]

BAUVORHABEN			
Eckernförder Straße 388 I			
BAUORT			
Eckernförder Straße 388 I 24107 Kiel			
PLANART			
Aufteilungsplan			
PLANINHALT			
Grundriss Neubau EG			
MASZTAB			
1:100			
PROJEKT	PROJEKTNR.	PLANNR.	INDEX
ESAP	2108	4.160	-
DATUM			
17.09.2007			
BLATTFORMAT			
A3			
CAD-DWG Datei			
GEZ.			
GEPR.			
BAUHERRIN			
Florian Frater			
Adolfplatz 13 24105 Kiel			
ARCHITEKT			
Matthias R. [Signature]			
[Signature]			
[Signature]			

07/1916

Landeshauptstadt Kiel
Die Oberbürgermeisterin
Bauordnungsamt
Aufteilungsplan

14. NOV. 2007

Im Auftrag

F. J. Gode

BAUVORHABEN			
Eckernförder Straße 381			
BAUORT			
Eckernförder Straße 381, 24107 Kiel			
PLANART			
Aufteilungsplan			
PLANINHALT			
Ansicht Neubau SO			
MASZTAB			
1 : 100			
PROJEKT	PROJEKTNR.	PLANNR.	INDEX
ESAP	2108	4.360	-
DATUM			17.09.2007
BLATTFORMAT			A3
CAD-DWG Datei			
GEZ.			mr
GEPR:			
BAUHERRIN			Florian Fräter Adolfplatz 14 - 24105 Kiel
ARCHITEKT			Matthias Radach <i>Freischaffender Architekt</i> Schillerstraße 4 24116 Kiel T: 0431 - 49 32 916 F: 069 / 153 96 41 89 79 architekt.radach@arcor.de

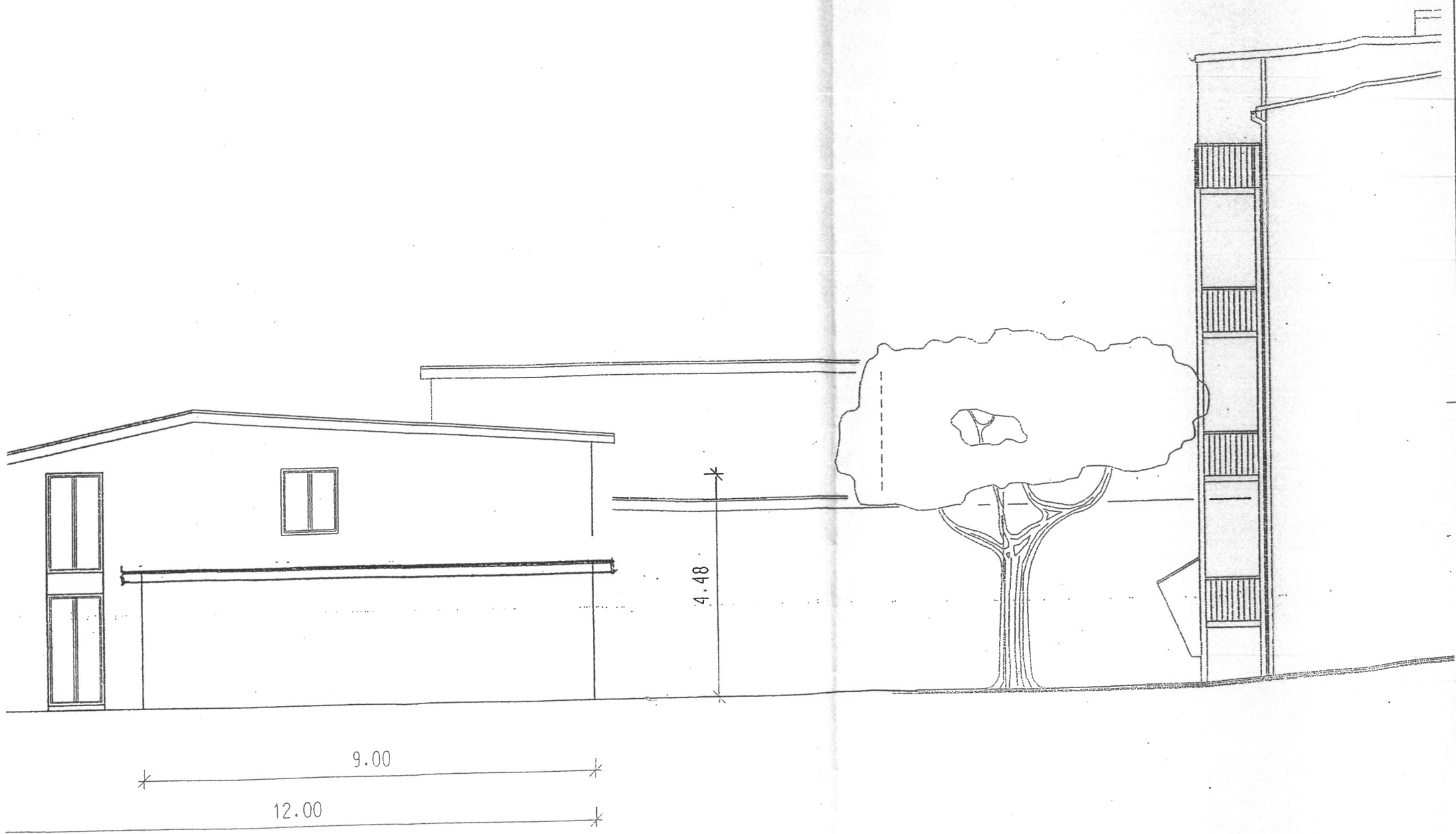

Ansicht Süd-Osten

Vorderhaus Bestand

37/1916



Hinterhaus Nachbar Bestand

Ansicht Süd-Westen

Landeshauptstadt Kiel
Die Oberbürgermeisterin
Kiel
Architekturdezernat

14. NOV. 2007

Im Auftrag

BAUVORHABEN
Eckernförder Straße 381

BAUORT
Eckernförder Straße 381, 24107 Kiel

PLANART
Aufteilungsplan

PLANINHALT
Ansicht Neubau SW

MASZTAB
1 : 100

PROJEKT	PROJEKTNR.	PLANNR.	INDEX
ESAP	2108	4.350	-

DATUM
17.09.2007

BLATTFORMAT
A3

CAD-DWG Datei

GEZ.
mr

GEPR.

BAUHERRIN
Florian Fräter
Adolfplatz 14 - 24105 Kiel

ARCHITEKT
Matthias Radach
[Freischaffender Architekt]

Schillerstraße 4 24116 Kiel
T: 0431 - 53 32 916 F: 069 / 453 96 41 89 79

07/1916



Ansicht Nord-Osten

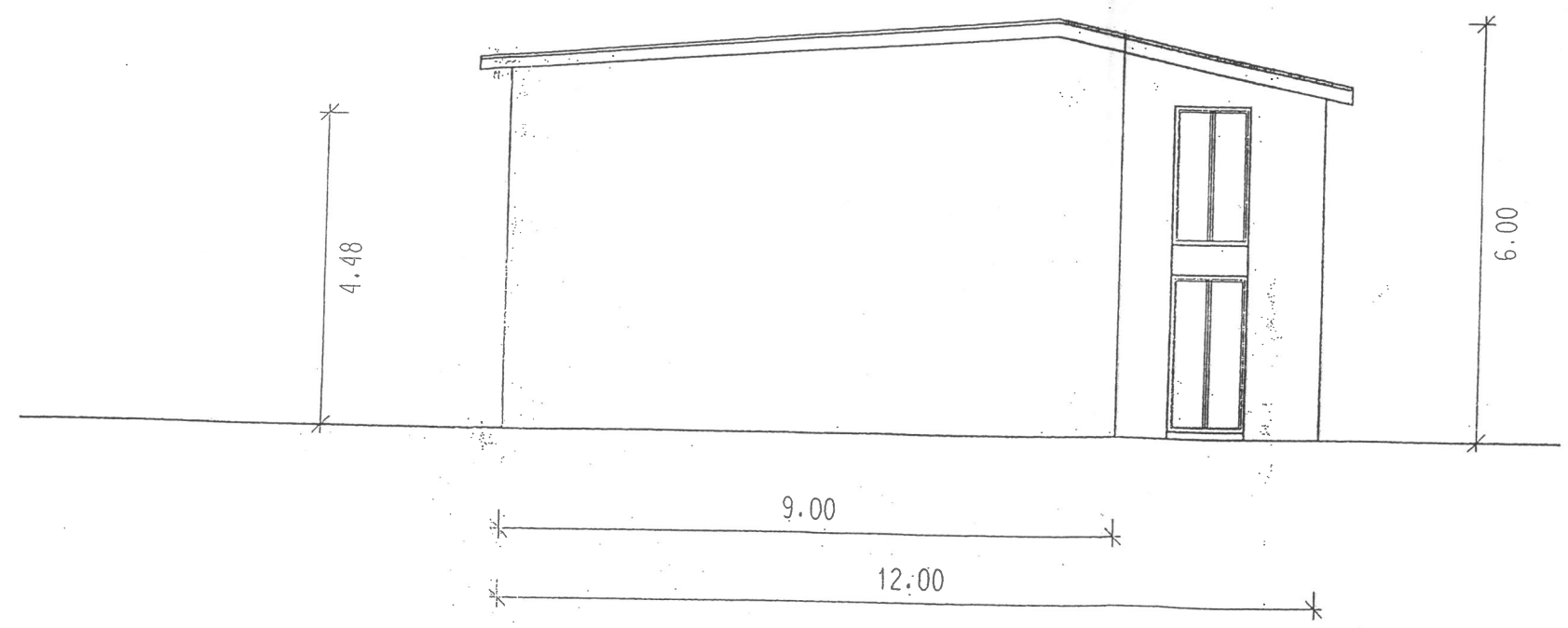

Ansicht Nord-Westen

Landeshauptstadt Kiel
Die Oberbürgermeisterin
Sachverwalterin
Aufteilungsplan

14. NOV. 2007

Im Auftrag

F. Fräter

BAUVORHABEN			
Eckernförder Straße 381			
BAUORT			
Eckernförder Straße 381, 24107 Kiel			
PLANART			
Aufteilungsplan			
PLANINHALT			
Ansichten NO + NW			
MASZTAB			
1 : 100			
PROJEKT	PROJEKTNR.	PLANNR.	INDEX
ESAP	2108	4.340	-
DATUM			
17.09.2007			
BLATTFORMAT			
A3			
CAD-DWG Datei			
GEZ.			
mr			
GEPR.:			
BAUHERRIN			
Florian Fräter			
Adolfplatz 14 - 24105 Kiel			
ARCHITEKT			
■ Matthias Radach			
[Freischaffender Architekt]			
Schillerstraße 4 24116 Kiel			
T: 0431 - 59 32 916 / F: 0431 / 153 96 41 89 79			

07/1910

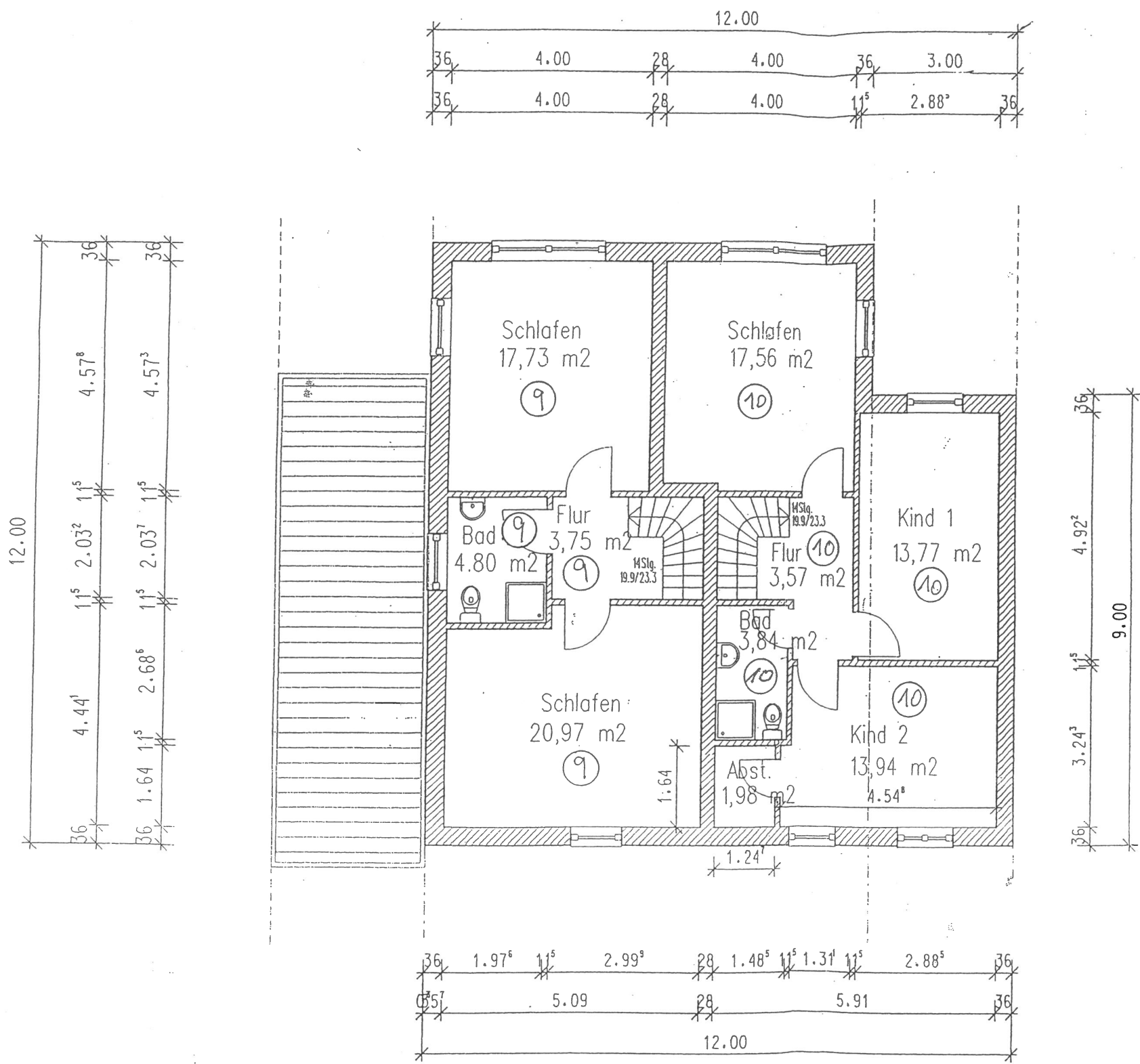

OG-Hinterhaus

Landeshauptstadt Kiel
Die Oberbürgermeisterin
Ludwig-Lohse-Platz
Aufteilungsplan

14. NOV. 2007

Im Auftrag

F. J. Radach & Co.

BAUVORHABEN
Eckernförder Straße 381

BAUORT
Eckernförder Straße 381, 24107 Kiel

PLANART
Aufteilungsplan

PLANINHALT
Ansicht Neubau SW

MASZTAB
1 : 100

PROJEKT	PROJEKTNR.	PLANNR.	INDEX
ESAP	2108	4.350	-

DATUM
17.09.2007

BLATTFORMAT
A3

CAD-DWG Datei

GEZ.
mr

GEPR.:

BAUHERRIN
Florian Fräter
Adolfplatz 14 - 24105 Kiel

ARCHITEKT
Matthias Radach
[Freischaffender Architekt]

Schillerstraße 4 24116 Kiel
T: 0431 - 53 32 116 F: 069 / 153 96 41 89 79

07/1916

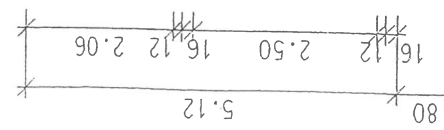
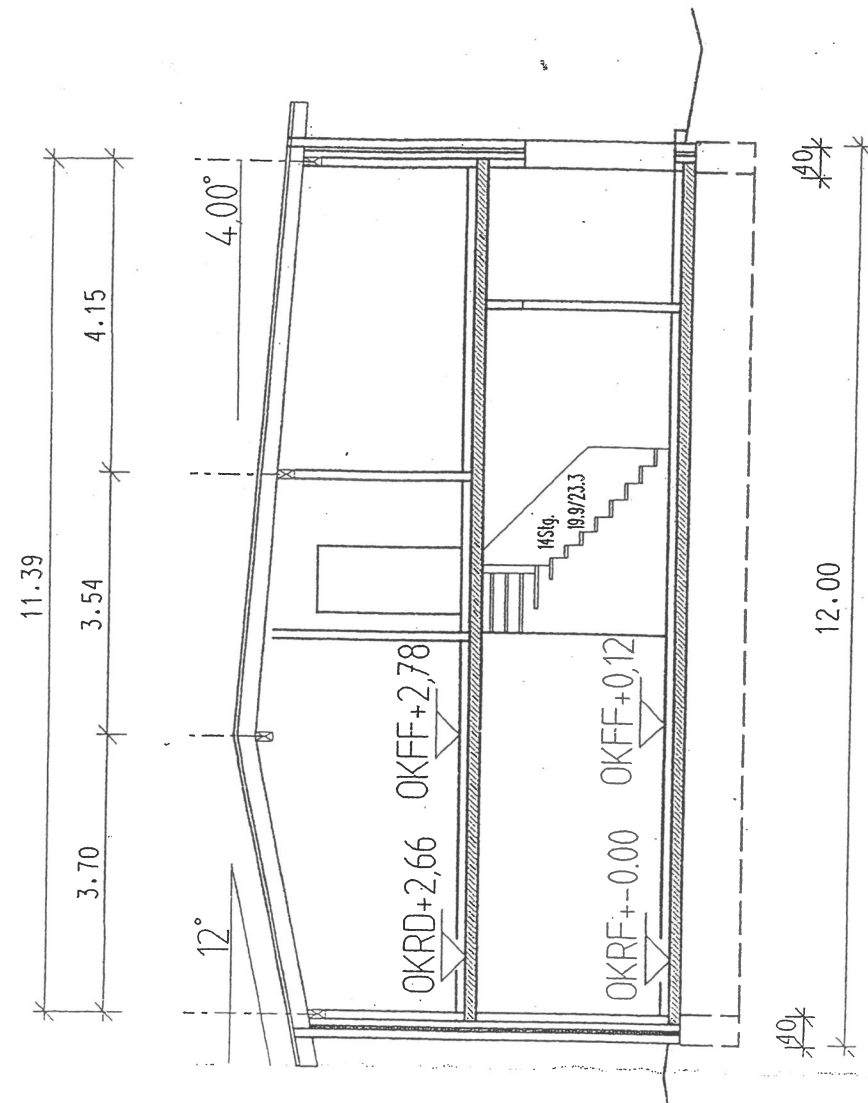

Architectural drawing
 17.09.2007
 in Auftrag

Handwritten signature: F. Fräter

Florian Fräter Adolfplatz 14 - 24105 Kiel		BAUVORHABEN Aufteilungsplan Eckernförder Str. 381		DATUM 17.09.2007	
■ Matthias Radach [Freischaffender Architekt] Schillerstrasse 1 24116 Kiel T: 0431 - 59 32 916 F: 0431 / 153 96 41 89 79 architekt.radach@arcor.de		PLANINHALT Schnitt Neubau		MASZSTAB 1 : 100	
GEZ mr		PROJEKT ESAP		PROJEKTNR. 2108	
GEPR.:		PLANNR. 4.220		INDEX -	