

Grundriss und Lageplan

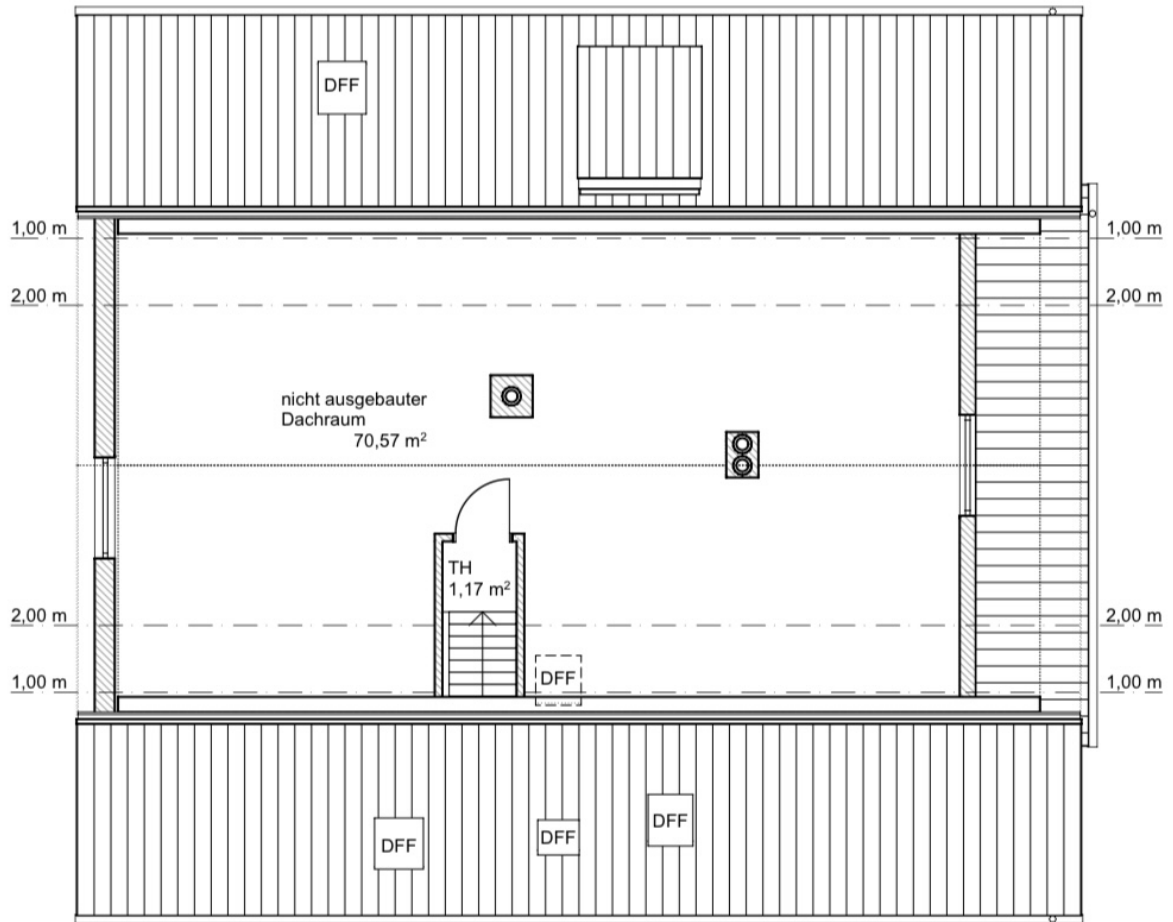

Grundriss Dachboden

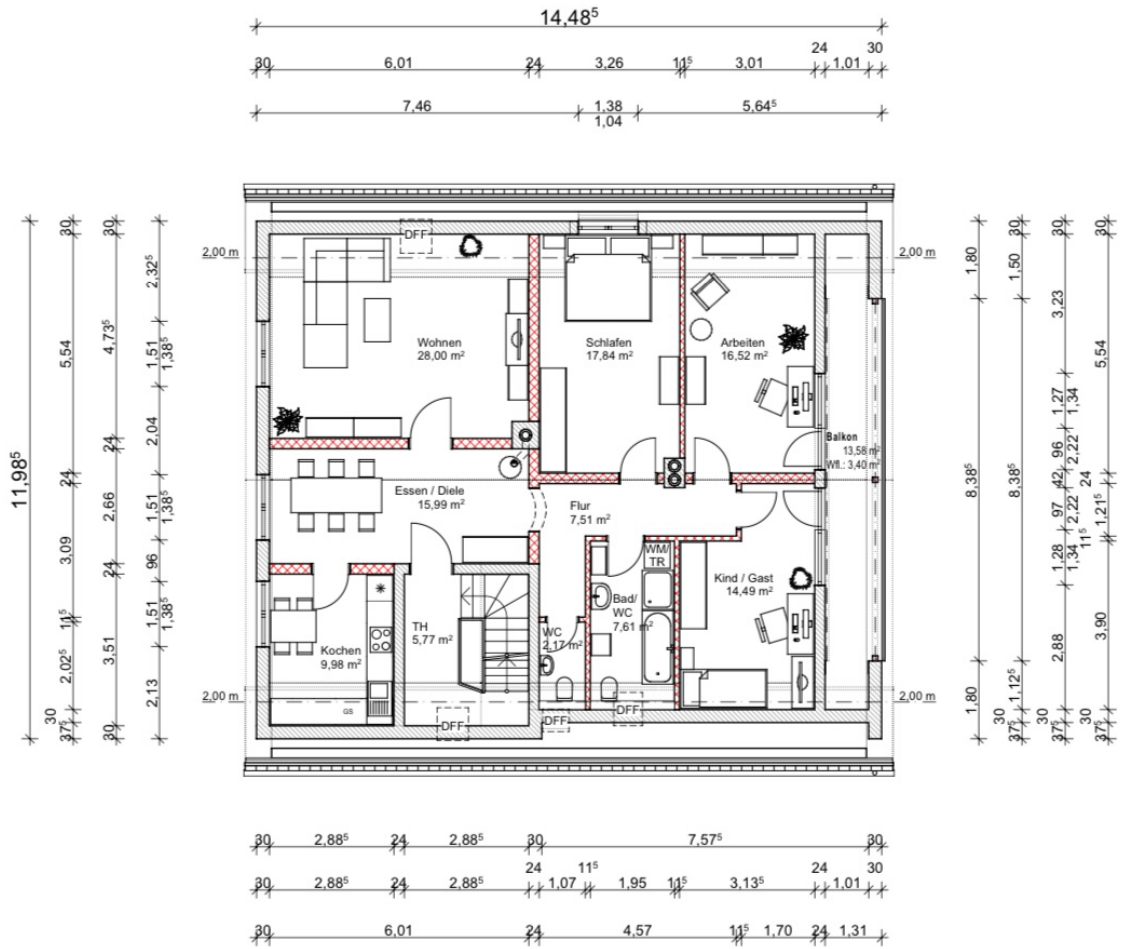

Grundriss Dachgeschoss

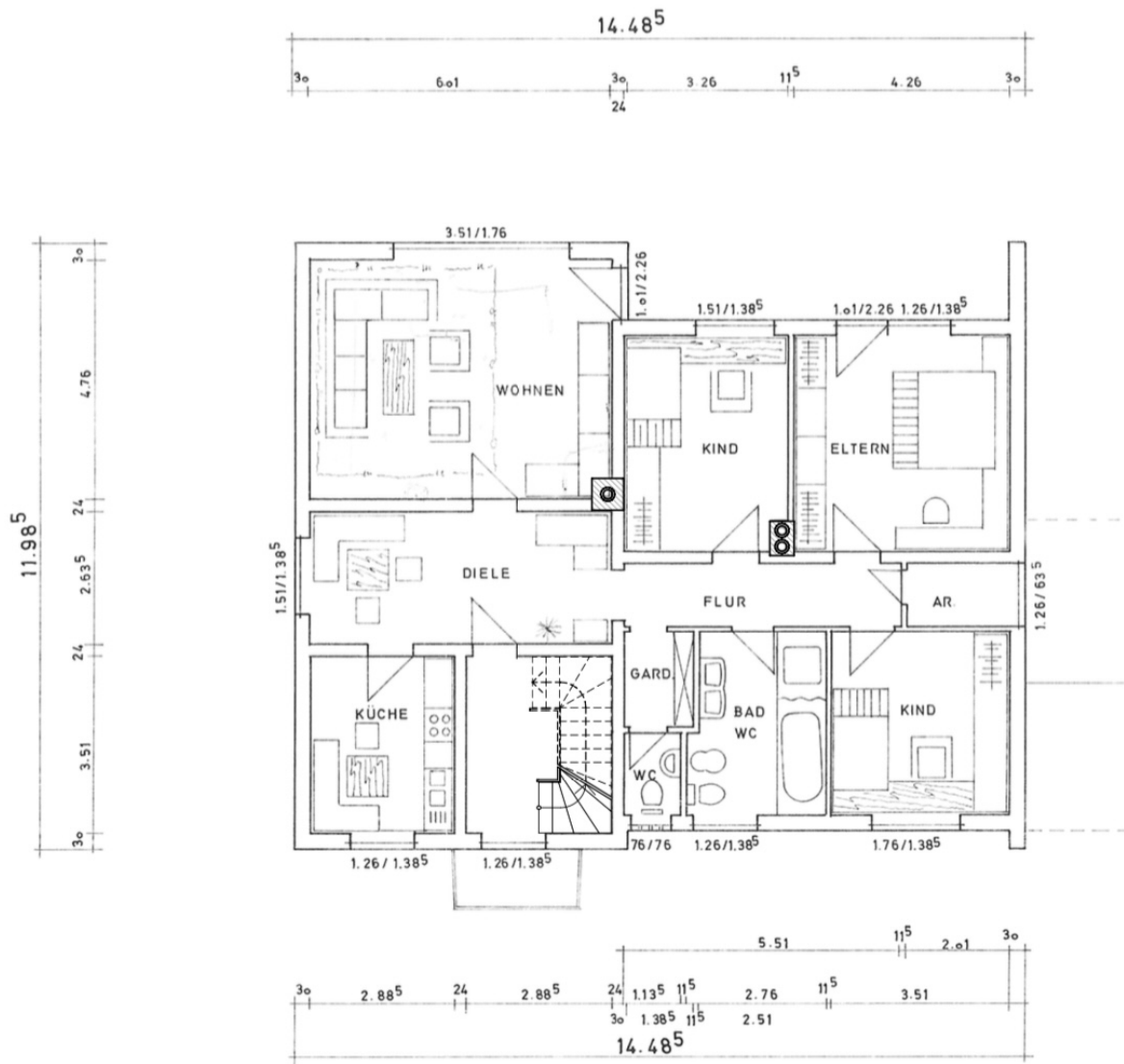

Grundriss Erdgeschoss

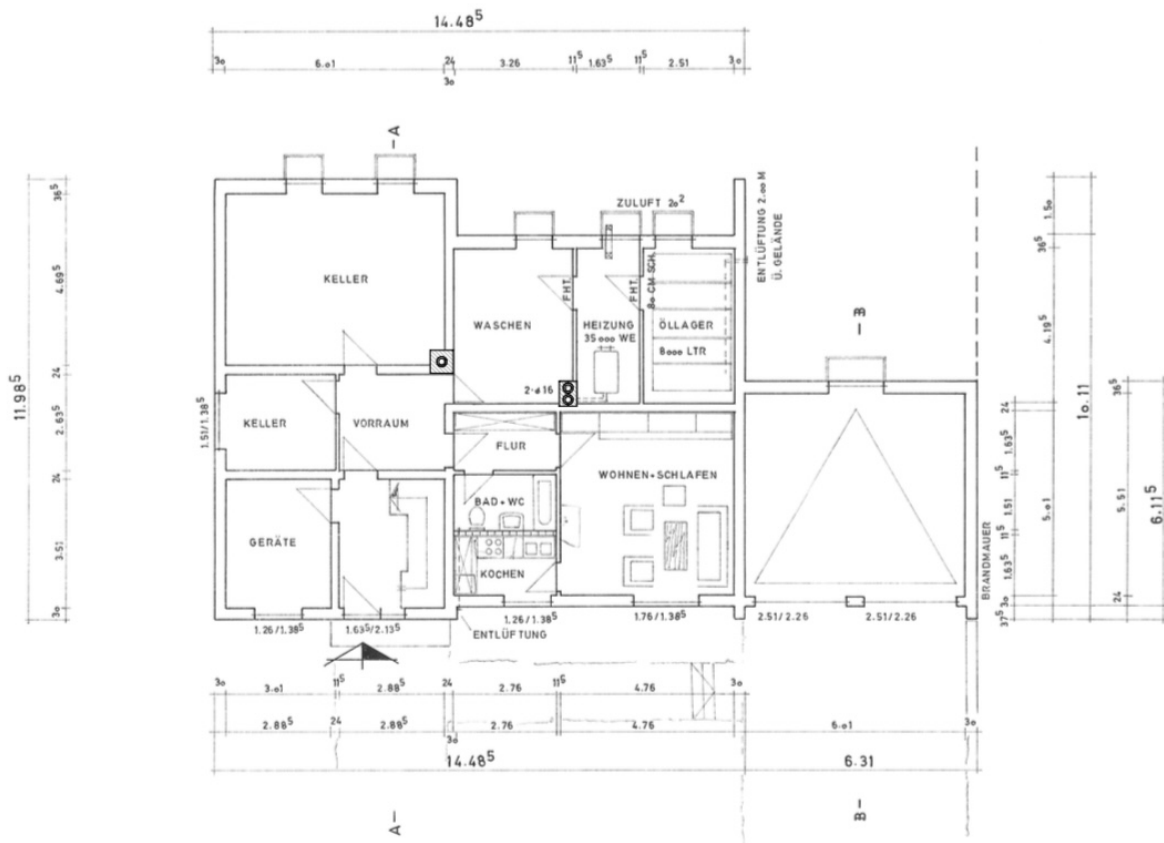

Grundriss Untergeschoss



Amt für Digitalisierung, Breitband und Vermessung
Bayreuth

Wittelsbacherring 15
95444 Bayreuth

Auszug aus dem Liegenschaftskataster

Flurkarte 1 : 1000
zur Bauvorlage nach § 7 Abs. 1 BauVorIV
Erstellt am 04.12.2023

Flurstück: 1479/3
Gemarkung: Weidenberg

Gemeinde: Markt Weidenberg
Landkreis: Bayreuth
Bezirk: Oberfranken

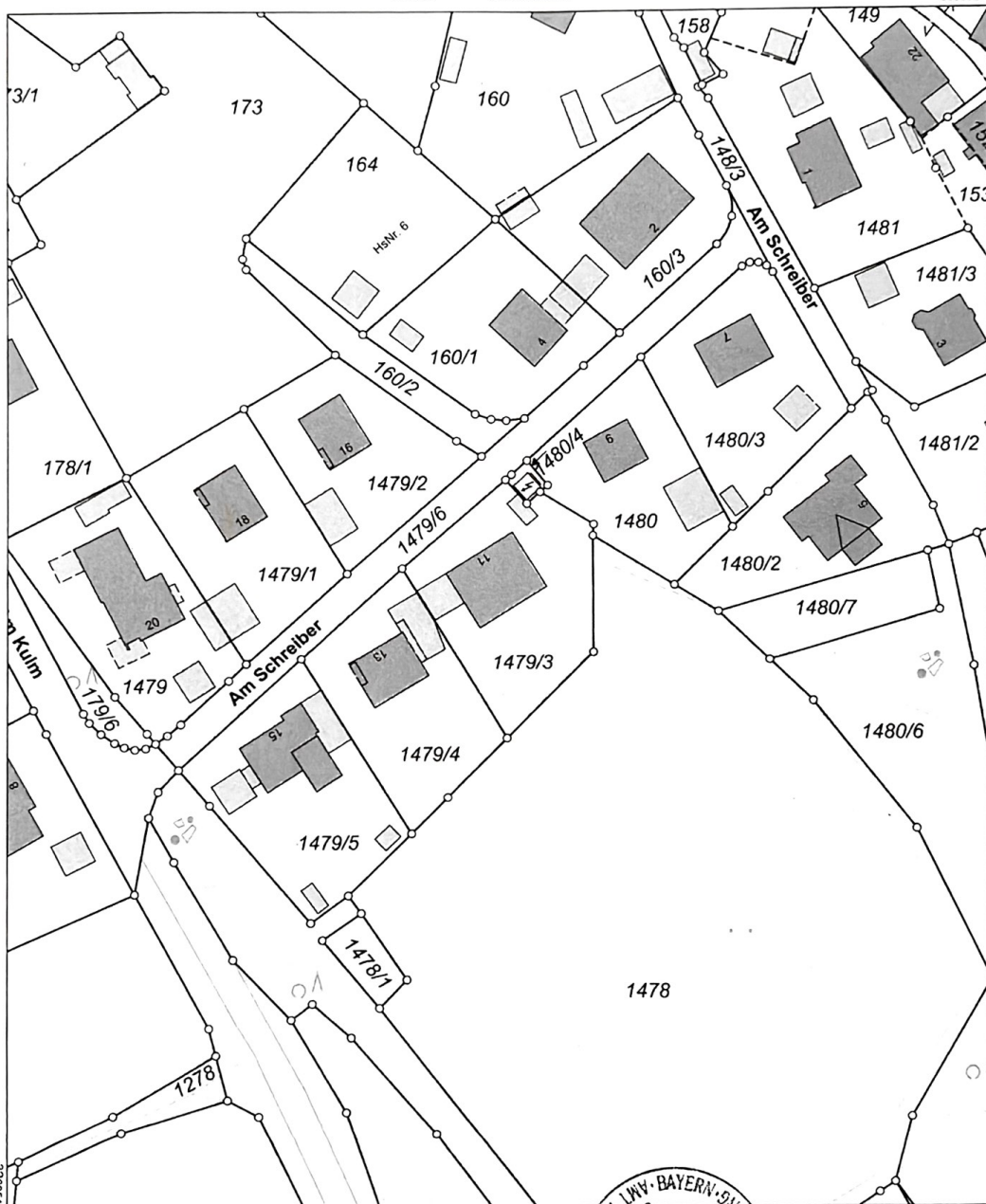

5534807
32595195

Maßstab 1:1000 Meter

Vervielfältigung nur in analoger Form für den eigenen Gebrauch.
Zur Maßentnahme nur bedingt geeignet.

Geschäftszeichen: Finanz Wolfarth



Reimu
Stempel und Unterschrift der abgebenden Stelle