

A

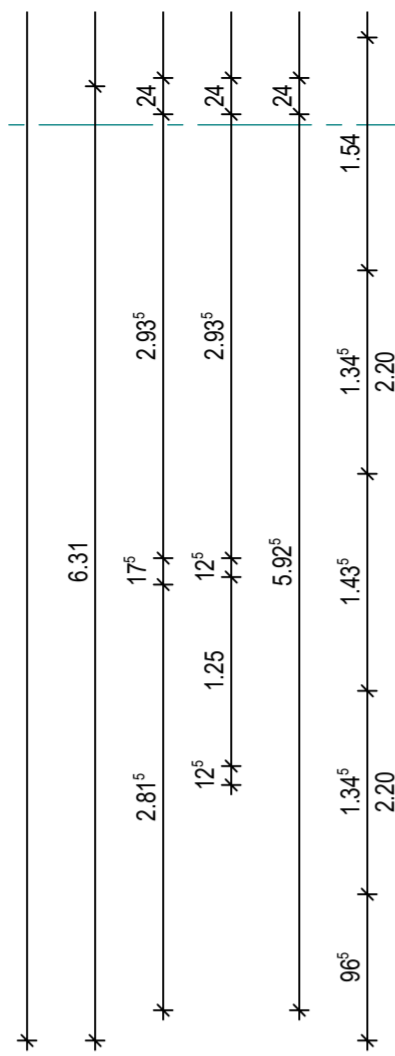

Bahnhofstraße

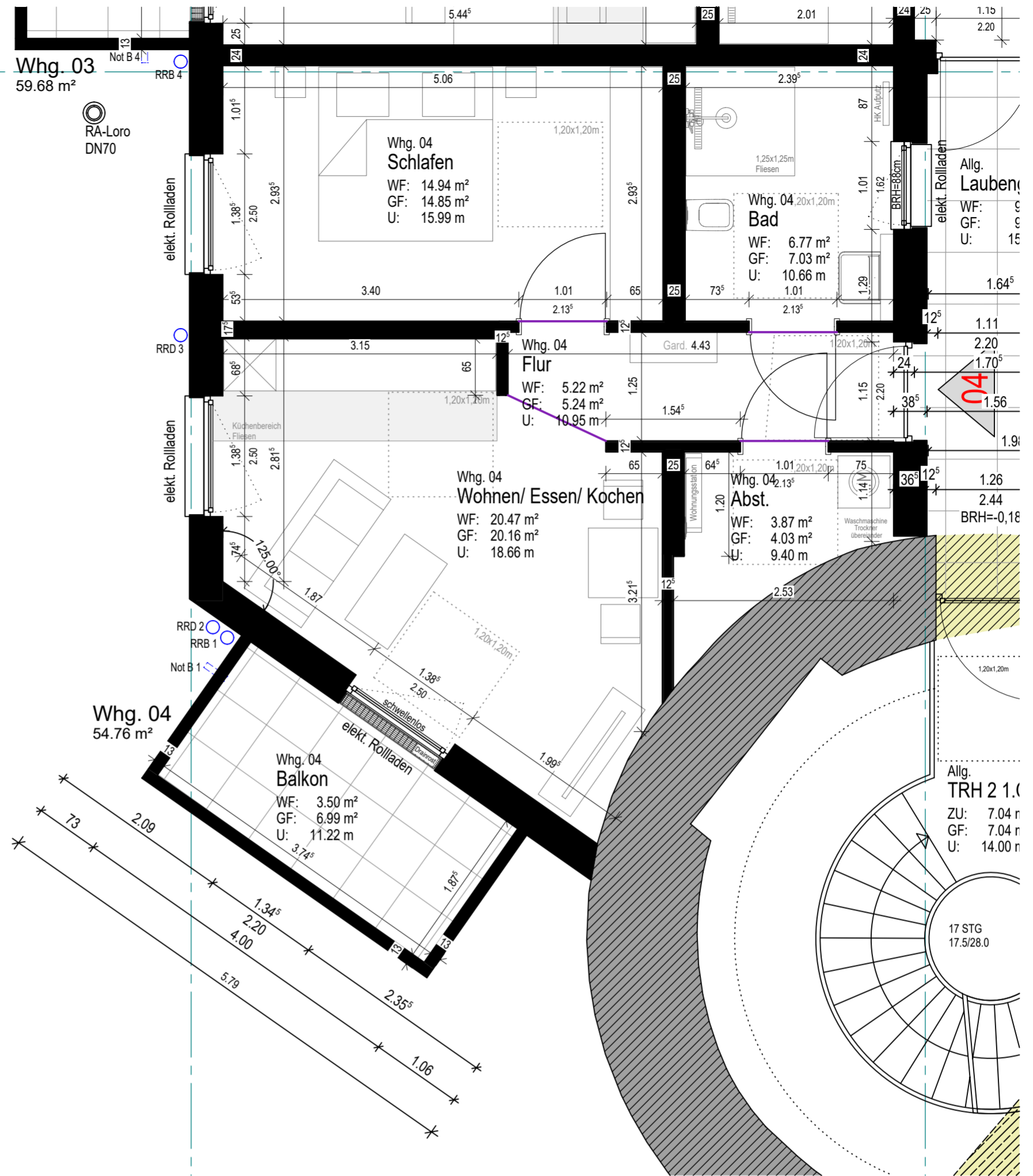

Prüfung

Wohnung 04

1. Obergeschoss



Alte Haselünner Straße 5
49808 Lingen (Ems)
Tel. 0591 / 800 49 - 0
Fax 0591 / 800 49 - 49
www.hofschroerer-projektbau.de
E-Mail: projekte@hofschroerer.de



Wilhelmstraße 53, 49808 Lingen
www.liedtke-architekten.de
Tel. 0591 / 800 340 - 0
info@liedtke-architekten.de

Wohnen am Mühlenturm

Bauherr: HoMe One Immo GmbH, HellwegForum 1, 59469 Ense-Bremen

Bauort: Bahnhofstraße 5, 59227 Ahlen

Anspruchpartner/in Liedtke/ Lindemann	Zeichner/in Lindemann	Maßstab 1:50	Datum 19.09.2023	Geändert 21.01.2026	Projekt Nr. 23-17	Blatt Nr. W 04_50
				Plotdatum 21.01.2026		