

1. OG links = ca. 366 m²

1. OG rechts = ca. 359 m²

Gemeinschaftsfläche
ca. 80 m² insgesamt

Ausführungsplanung

VORABZUG

BAUHERR:
Vogel Communications Group GmbH & Co. KG
Max-Planck-Straße 7/9
97082 Würzburg

BAUVORHABEN:
Errichtung eines barrierefreien Zugangs der Büroflächen im
Anbau Ost durch den Anbau einer Aufzugsanlage
Max-Planck-Straße 7/9
97082 Würzburg

Bauteil					SV-NR.
Grundriss 1. OG					V2101
Maßstab	Datum	Änderungsdatum	gezeichnet	Projektleiter	Pl.-Nr. - Änderungsst.
1:200	20.07.2022		dl		V2101/AP/02

H/B = 297 / 750 (0.22m²)

Allplan 2021

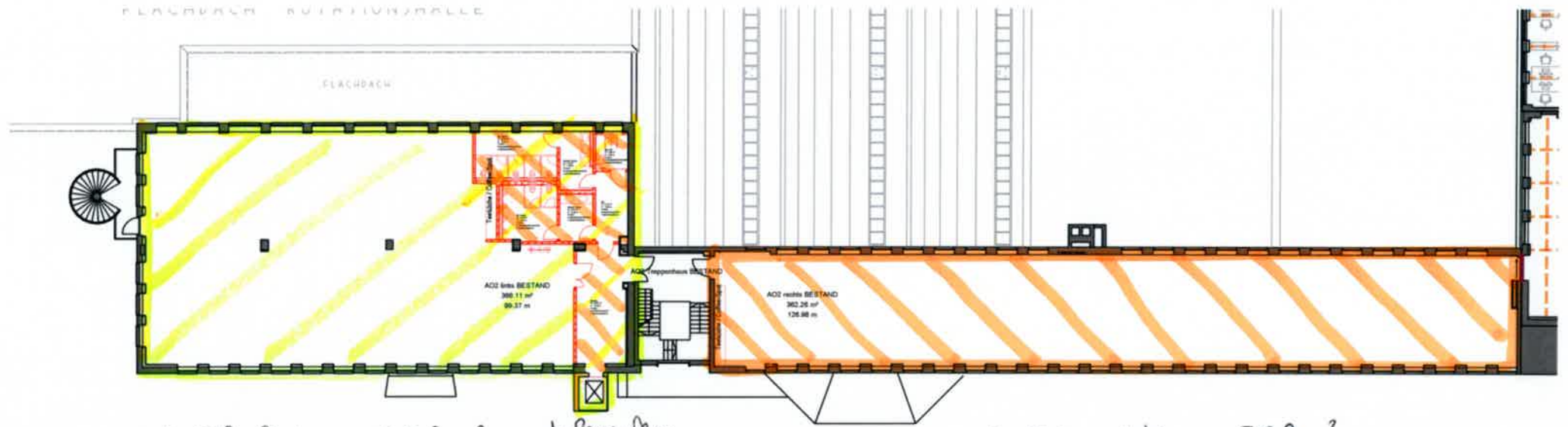

2.OG links = ca. 366 m²

Außenanflug

2.OG rechts = ca. 362 m²

Gemeinschaftsfläche
ca. 80 m²

Ausführungsplanung

VORABZUG

BAUHERR:
Vogel Communications Group GmbH & Co. KG
Max-Planck-Straße 7/9
97082 Würzburg

BAUVORHABEN:
Errichtung eines barrierefreien Zugangs der Büroflächen im
Anbau Ost durch den Anbau einer Aufzugsanlage
Max-Planck-Straße 7/9
97082 Würzburg

Bauteil					Grundriss 2. OG		BV-NR.
Maßstab	Datum	Änderungsdatum	gezeichnet	Projektleder	Pl.-Nr. - Änderungsz.		V2101
1: 200	20.07.2022		dl		V2101/AP/03		