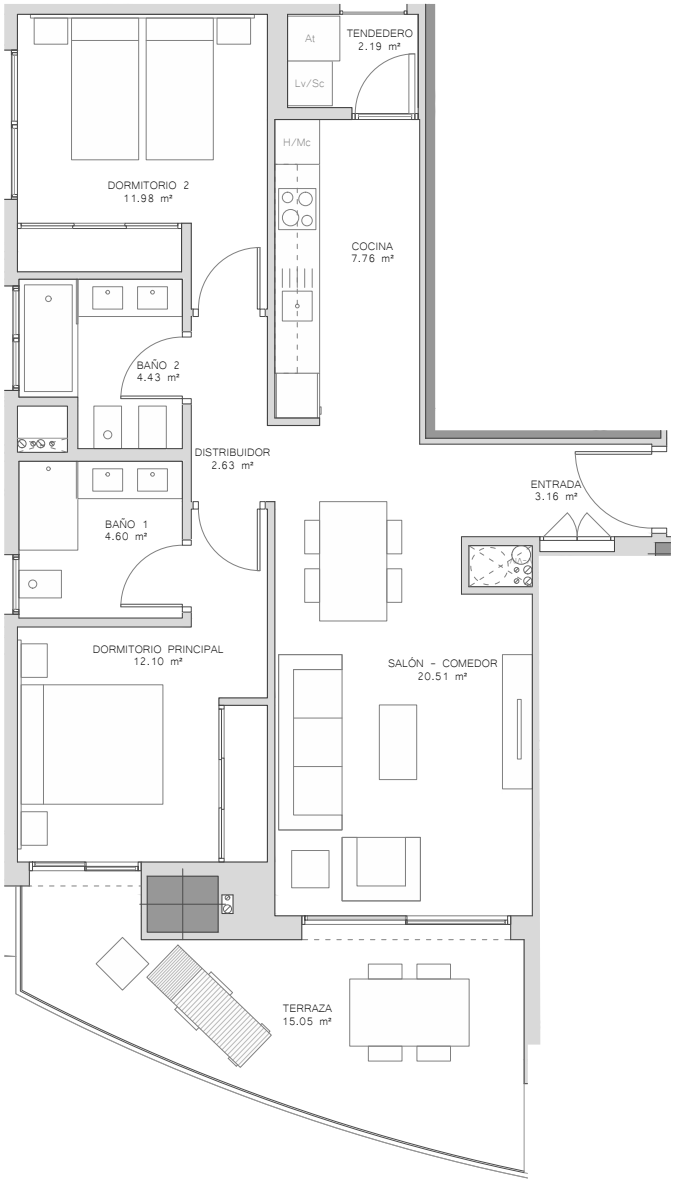

	VIVIENDA 2A
Nº DORMITORIOS	2
S. ÚTIL VIVIENDA	69,36 m²
S. CONSTRUIDA VIV.	92,03 m²
S. ÚTIL TERRAZA	15,05 m²
S. CONSTRUIDA TOTAL	**151,42 m²**

PLANTA 02

DISTRIBUCIÓN Y SUPERFICIES

VIVIENDA A

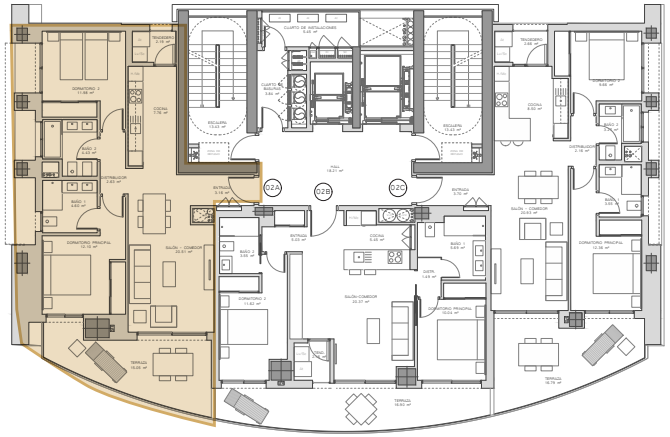

Versión: Octubre 2020