ZWEIFAMILIENWOHNHAUS FÜR HERRN PHILIPP SCHARF, ELEKTROMEISTER IN FAHRNAU

M = 1 : 100

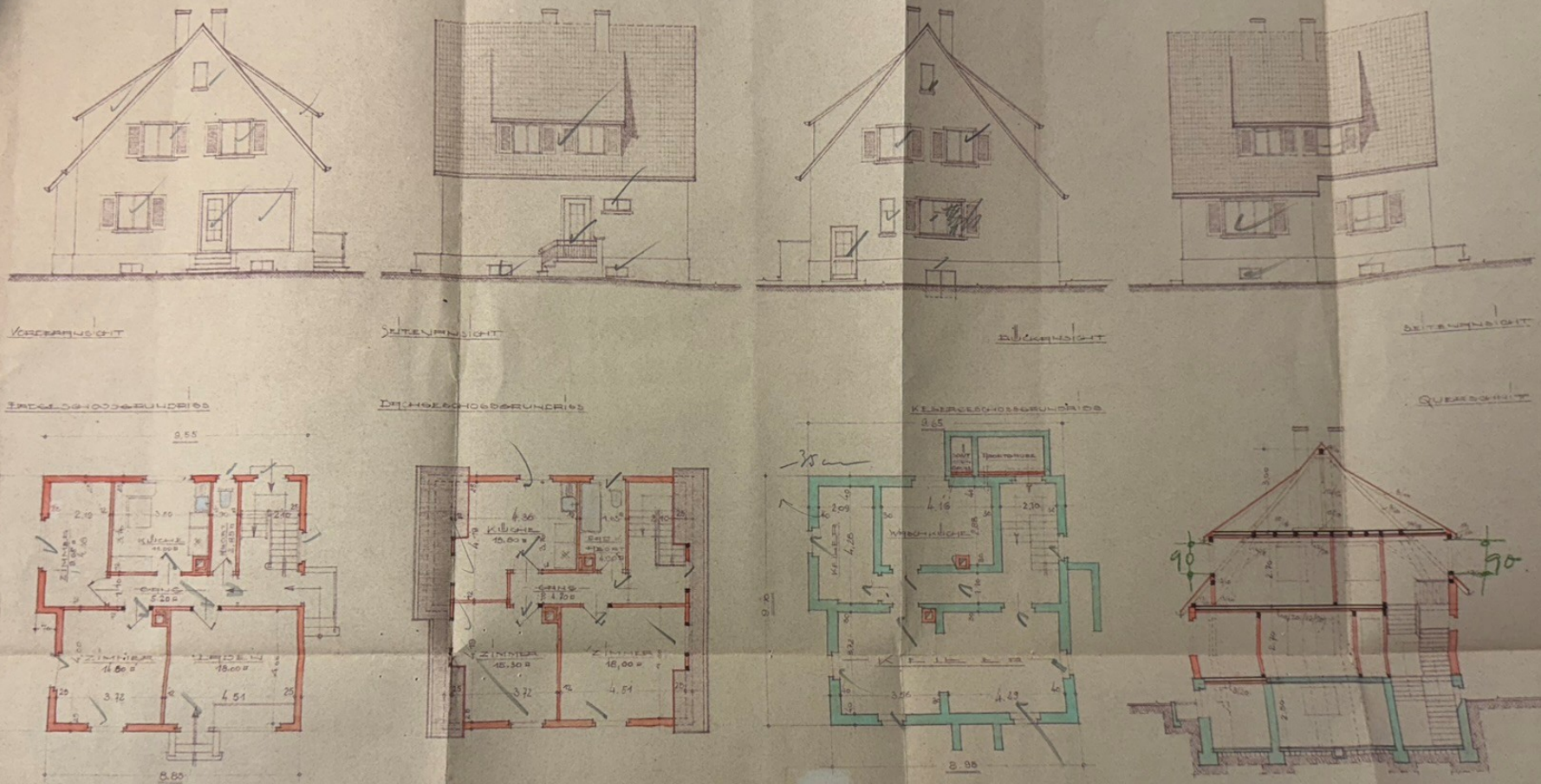

FAHRNAU, IM APRIL 1950.

DER BAUHERR:

Philipp Scharf

SCHOPFHEIM, IM APRIL 1950

DER FIRMENINHABER

U. VERANTW. BAULEITER:

ARCHITEKT
HANS ALB. KIEFER
STAATL. GEPR. BAUMEISTER
SCHOPFHEIM/BADEN