

Grundriss 1:50

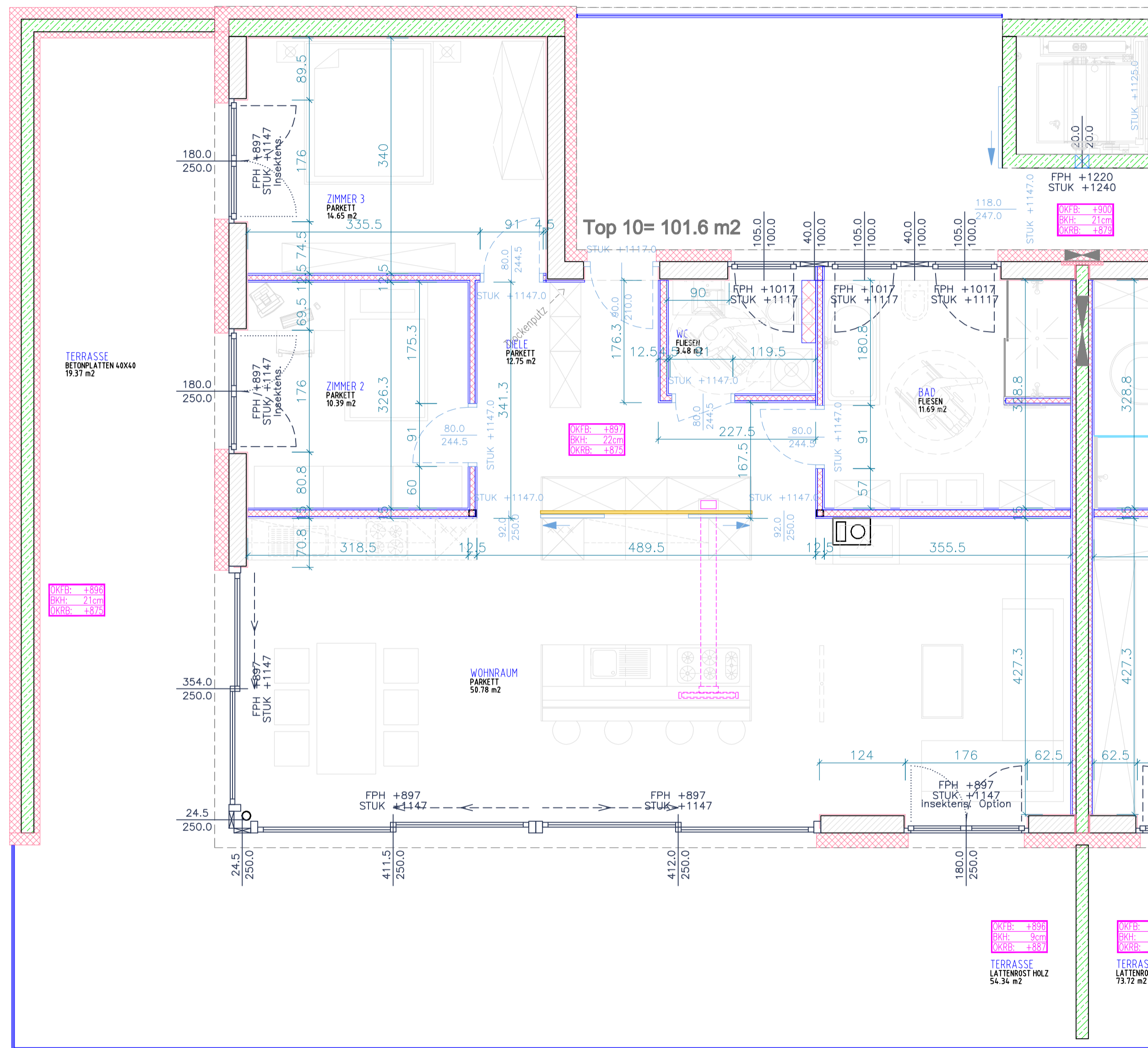

Bemerkungen:

Der Auftragnehmer ist verpflichtet, sämtliche Planmasse auf Übereinstimmung mit den örtlichen Gegebenheiten zu prüfen und Differenzen umgehend dem Planverfasser zu melden !!

Bvh: Hassler Helga+ Franz

Top 10 Grundrissplan

3

| | |
|----------|-----------------------------------|
| Index D: | 00.00.0000 |
| Index C: | 00.00.0000 |
| Index B: | 00.00.0000 |
| Index A: | Dusche geändert 05.07.2007 |
| Urplan: | Erstausgabe 28.06.2007 |

Bauherr: Zima Wohn Baugesellschaft mbH, Dornbirn

Projekt: HASSLER-FRANZ-PENTHOUSE-2006

Inhalt: Grundriss

Planstufe: Werkplan

Maßstab: 1:50

Datum: 28.06.2007

Z: T.G Format: A2

Plan Nr: 02-01

Franz Hassler Bauplanungs GmbH
 A-6840 Götzis-Am Eichbüchel 5
 T 0043(0)5523 64017; Fax 64017-9
 E hassler.franz@hassler.at
 www.hassler.at

architecture
HASSLER