

Wohnung 25

$$62.92 + (20.94 + 2.63) / 2 = 74.71 \text{ m}^2$$

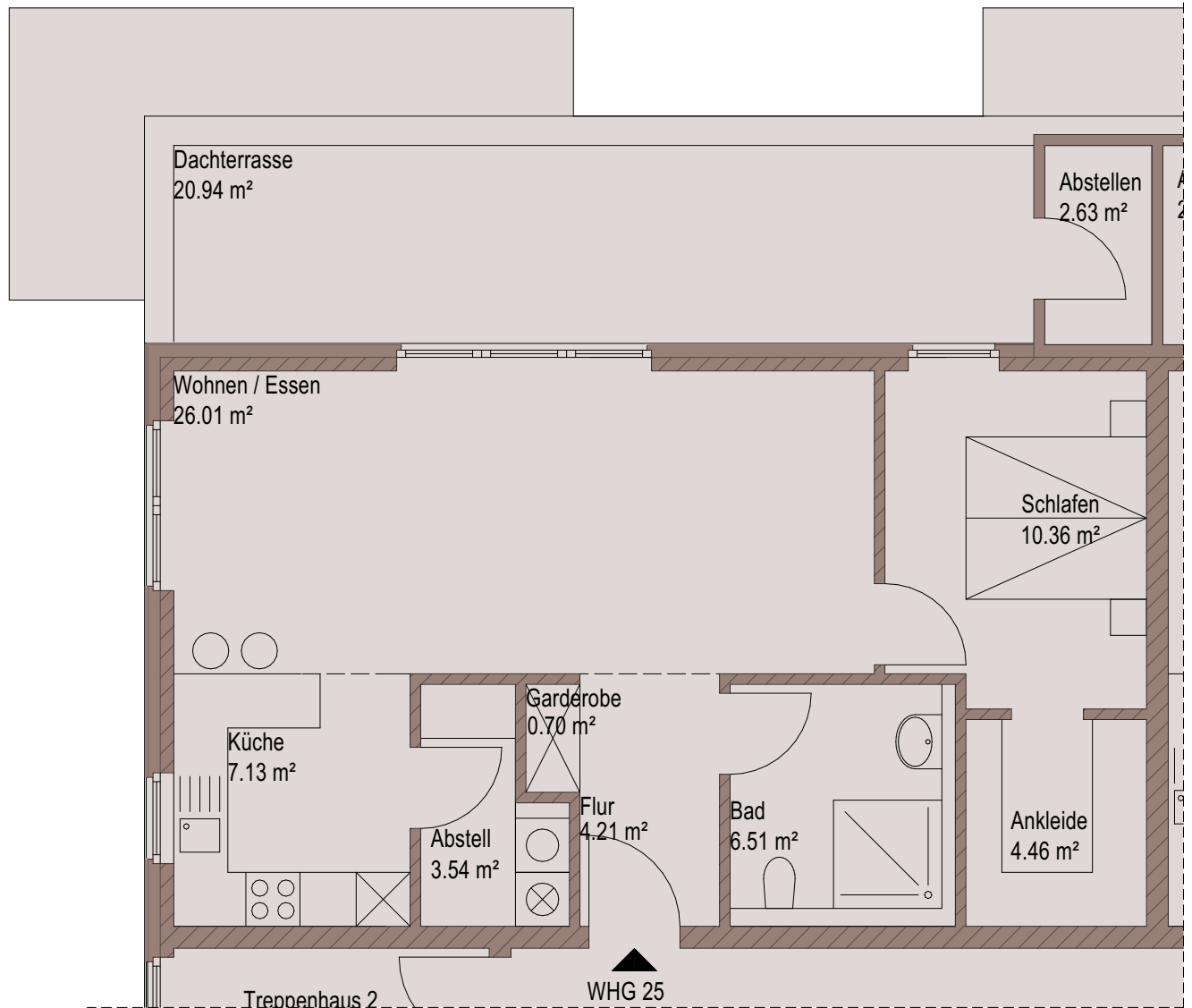

Bitte beachten: Abweichungen durch konstruktive Änderungen im Rahmen der Bausausführung im Bereich Statik , Haustechnik und Abmessung sind möglich

DFK Construction

BAUVORHABEN:

Wohnbebauung mit 56 Wohneinheiten
Ratzeburger Straße 9
23843 Bad Oldesloe

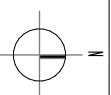

PLANINHALT:

Haus 1
 Staffelgeschoss

Wohnung 25:
 74,71 m²

DATUM: 28.09.2024

MAßSTAB: 1:75

DFK Construction AG

Gottlieb-Daimler-Straße 9

24568 Kaltenkirchen (Hamburg)

Tel. +49(0)41 91-91 00 30 www.dfkbau.de

Tel. +49(0)41 91-91 00 02 info@dfkbau.de