

Objet

Construction de 5 maisons d'habitations unifamiliales et un
immeuble d'appartements - LOT 1

Commune

COMMUNE DE BUTGENBACH

Province

LIEGE

Adresse chantier

Zum Brand, BUTGENBACH

Cadastre

cadastre : 3 ème Division, Section B n° 230 B pie et 230 C pie

Signature(s)

Maître d'ouvrage

DELISO sprl, représenté par Mr DELHEZ et
Mr KRANNEN

Adresse M.O.

Zoning des Plenesses, Rue des nouvelles technologies n° 3 à 4820 DISON

Téléphone M.O.

téléphone : 0475/41.42.19

Référence

PLAN PERMIS - LOT 1

Architecte

JORIS VINCENT

ARCHITECTURE scprl

Rue d'Aubel, n° 3A bte 0 à 4651BATTICE

tél.: 0498/360.384 fax : 087/788.222

mail to : v.joris@skynet.be

web : www.vjoris-architecte.be

Signature(s)

REFERENCE DU DOSSIER		2023/DL004 // 5 novembre 2024	
DATE DE LA SIGNATURE DES PLANS			
DATE ET OBJET DES MODIFICATIONS	/ / 2016	objet :	
	/ / 2016	objet :	
	/ / 2016	objet :	
	/ / 2016	objet :	

LEGENDE DES PLANS					
DESIGNATION	ECHELLE	FEUILLE	DESIGNATION	ECHELLE	FEUILLE
situation	1 / 10.000		coupe	1 / 50	
implantation	1 / 250		coupes	1 / 100	
vues en plan	1 / 100		façades	1 / 100	
vues en plan	1 / 50				

NOMBRE DE FEUILLES	10	FEUILLE NUMERO	1
--------------------	----	----------------	---

AUTORISATION DE L'URBANISME

AUTORISATION DE LA COMMUNE

LES MESURES SONT A VERIFIER PAR LES ENTREPRENEURS
LES DESSINS RESTENT LA PROPRIETE DE L'ARCHITECTE

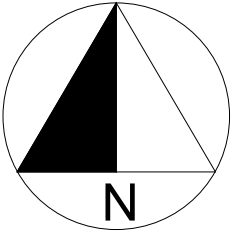

OBJET
DE LA
DEMANDE

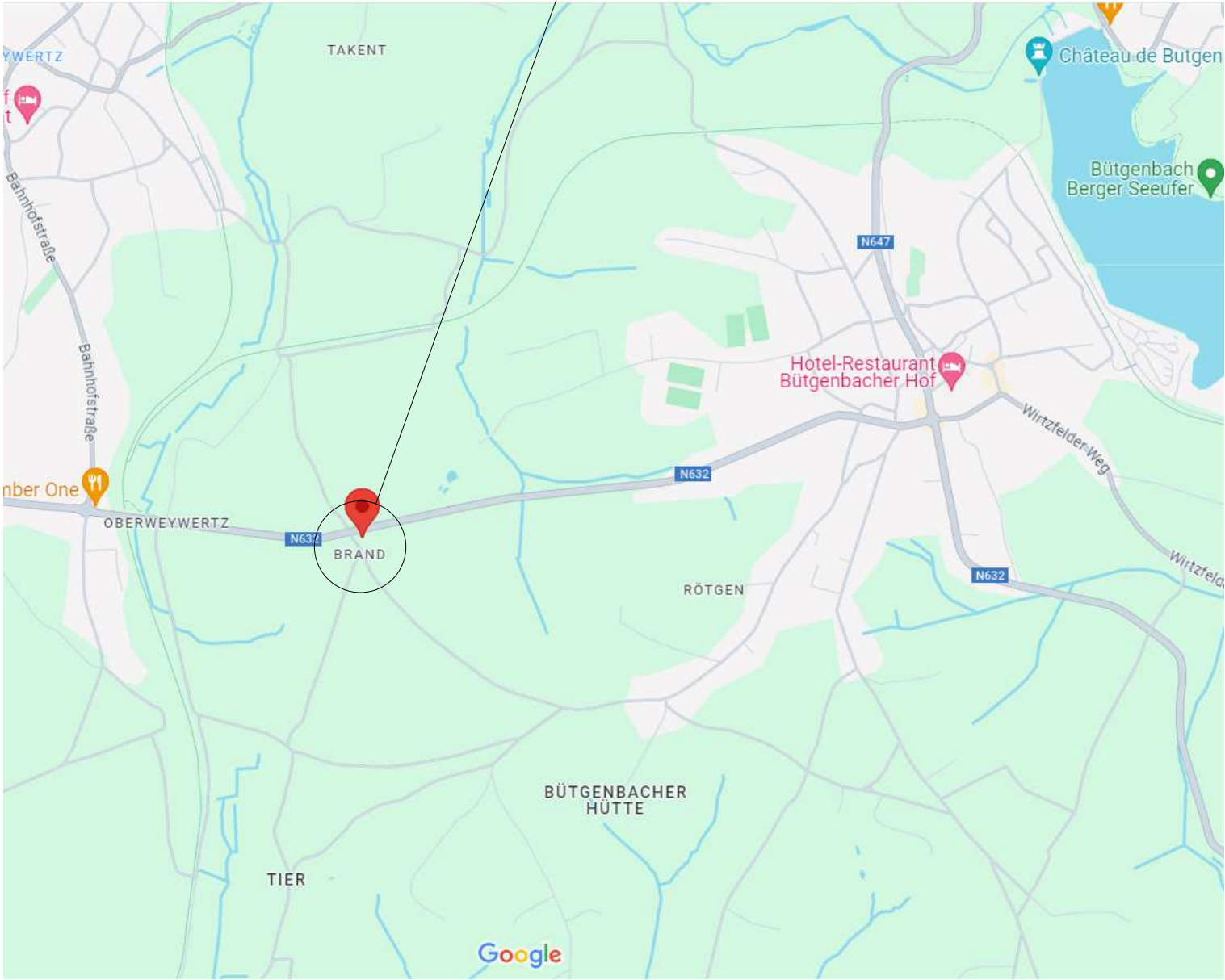



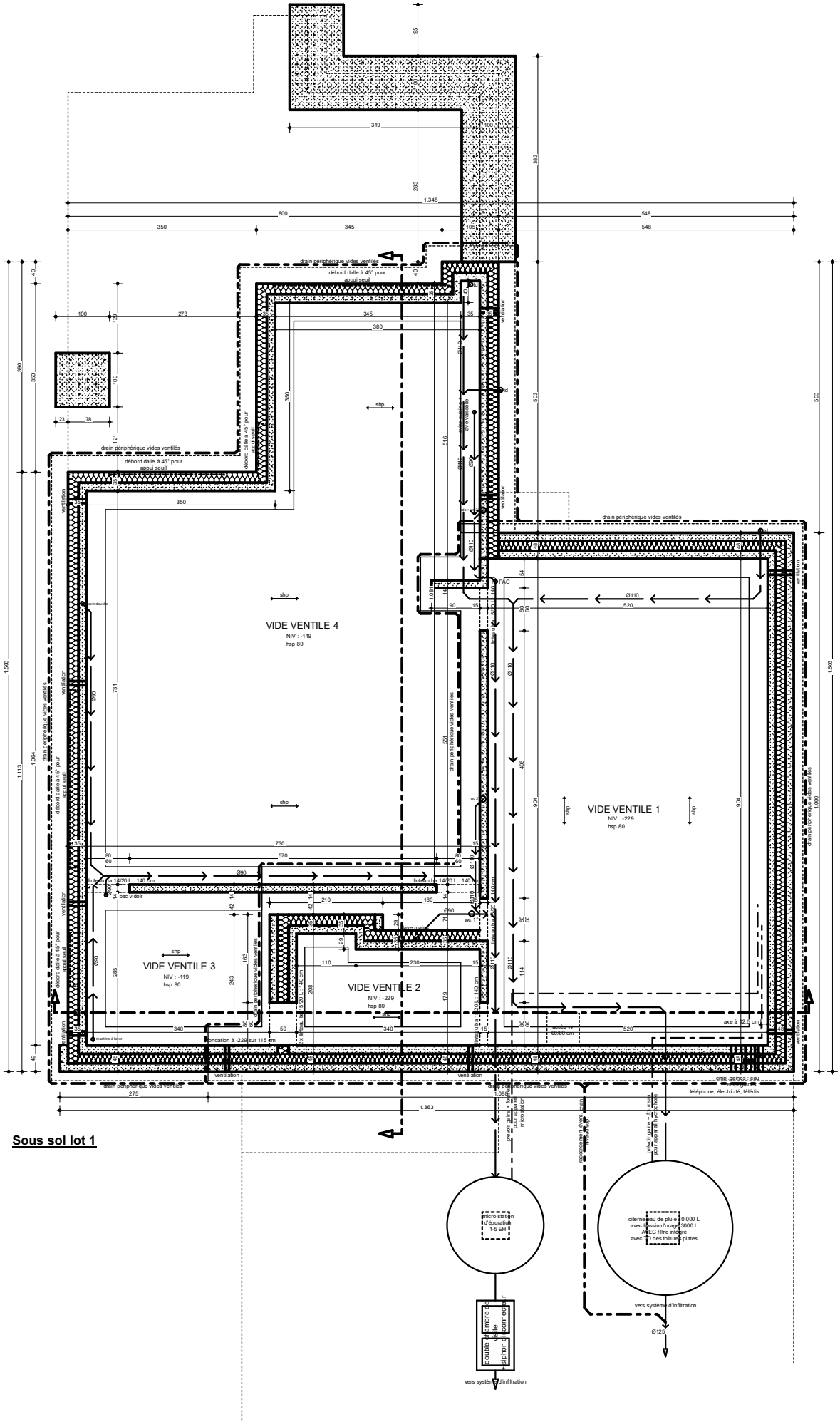

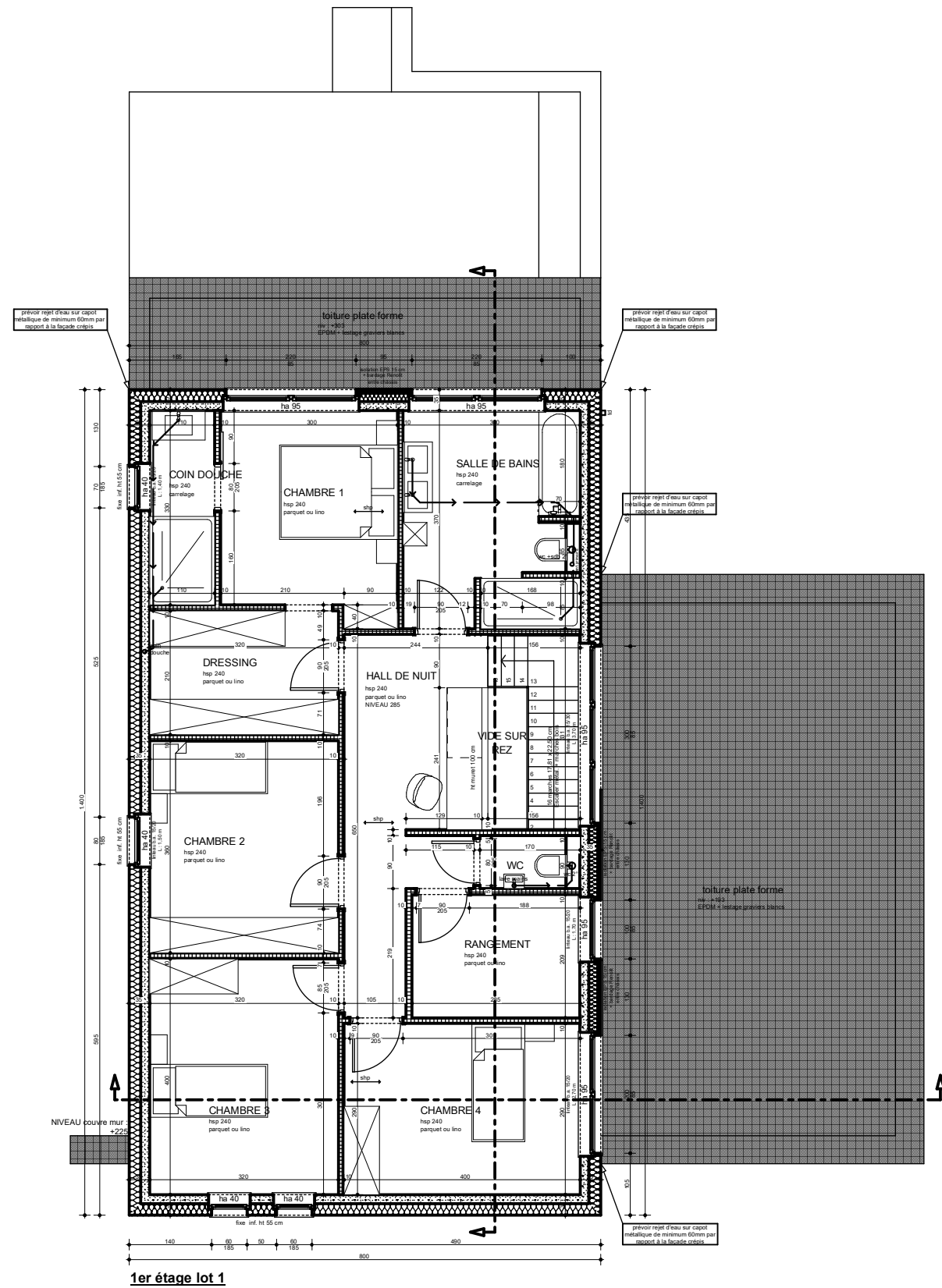
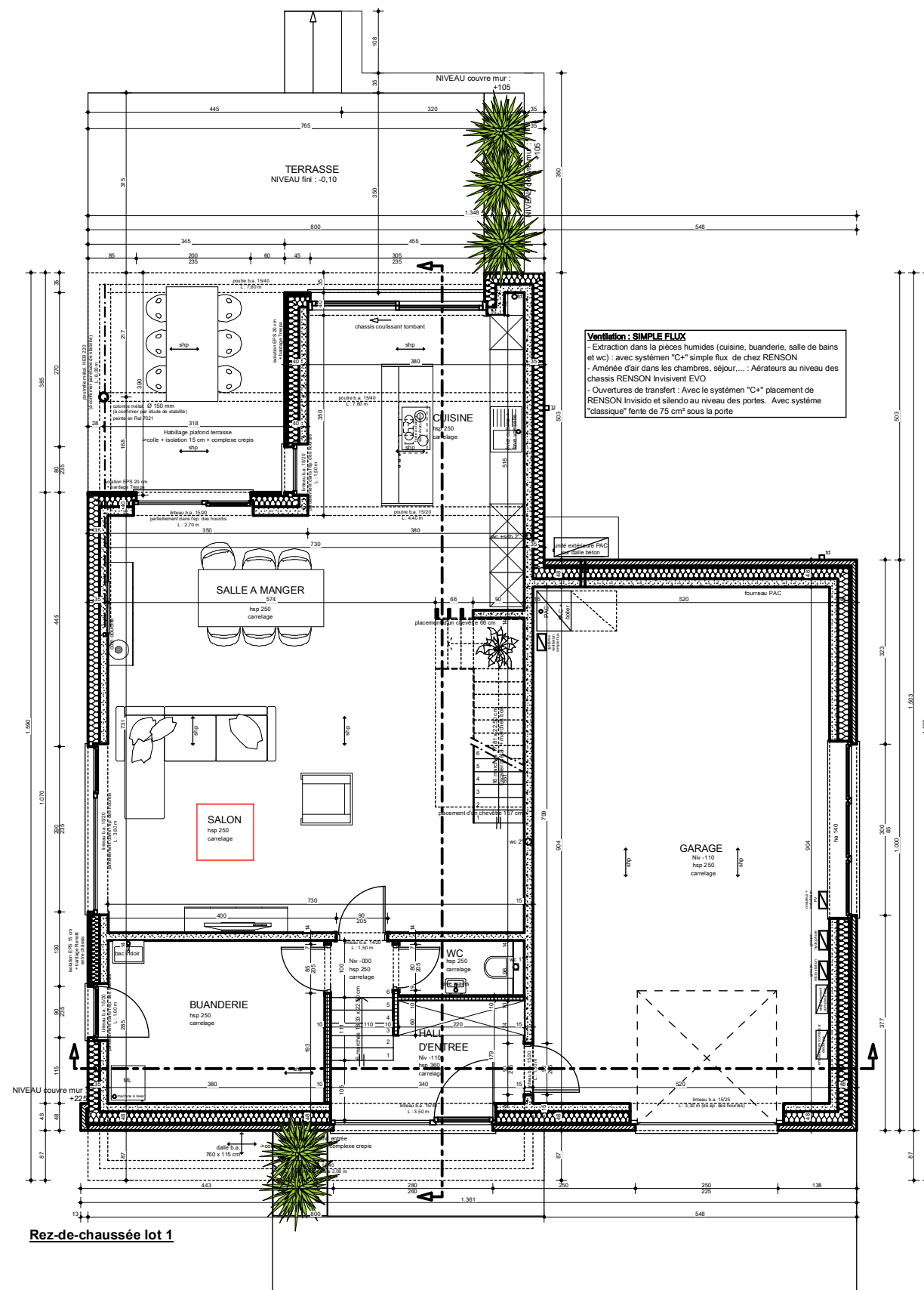

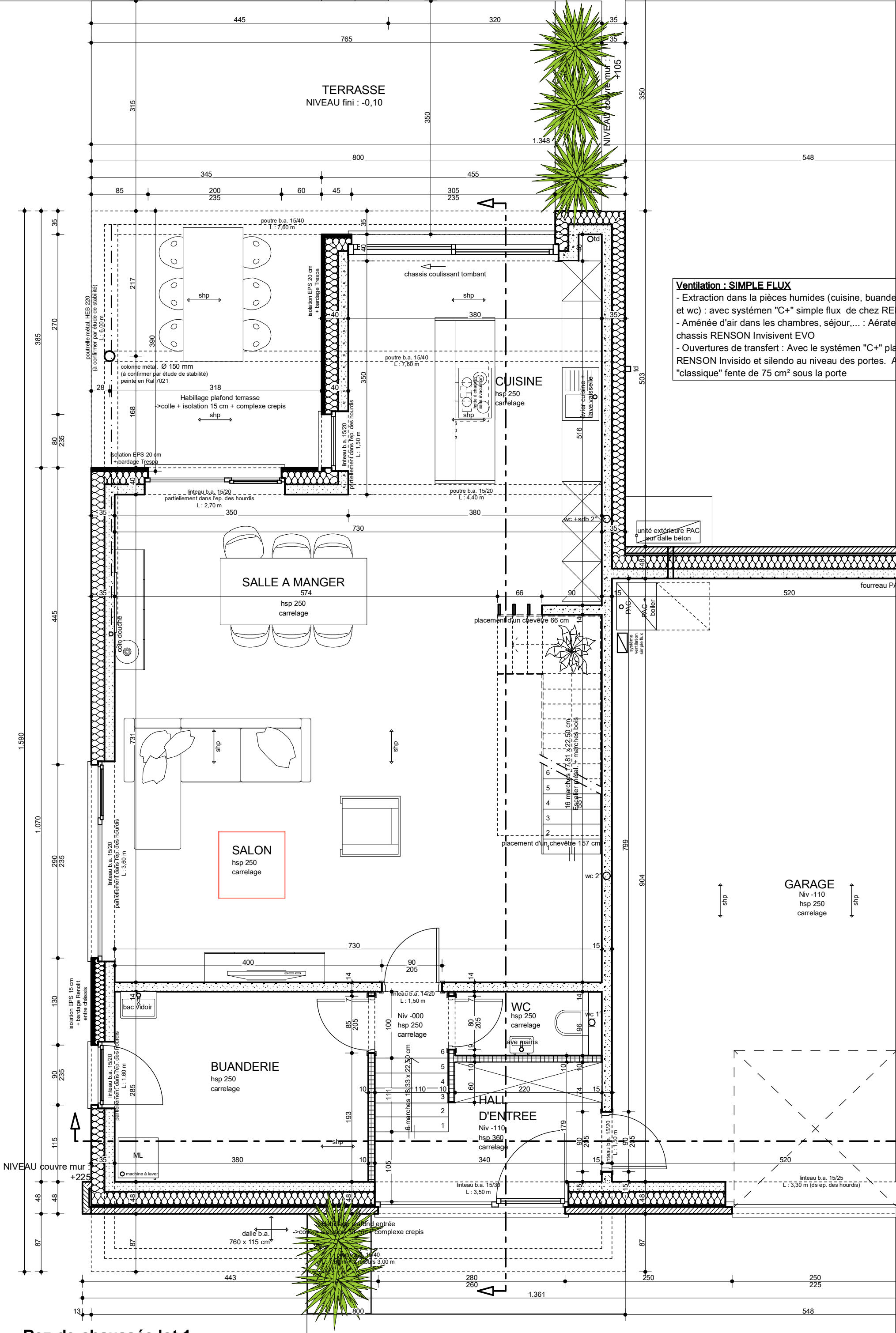

prévoir rejet d'eau sur capot métallique de minimum 60mm par rapport à la façade crépis

prévoir rejet d'eau sur capot métallique de minimum 60mm par rapport à la façade crépis

prévoir rejet d'eau sur capot métallique de minimum 60mm par rapport à la façade crépis

prévoir rejet d'eau sur capot métallique de minimum 60mm par rapport à la façade crépis

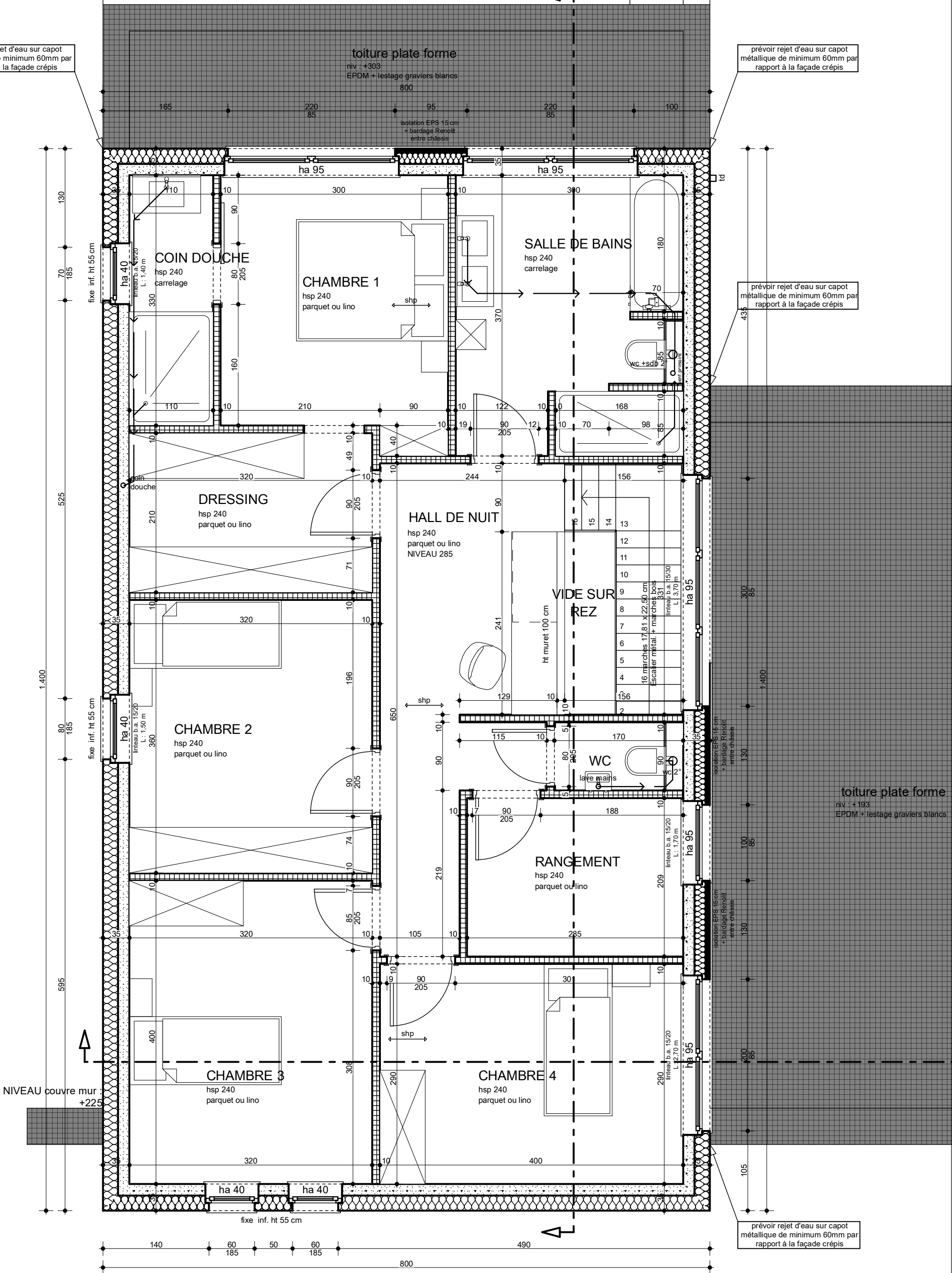

1er étage lot 1

