

Objet

Construction d'une maison d'habitation unifamiliale -
LOT 16

Commune

COMMUNE DE BURG-REULAND

Province

LIEGE

Adresse chantier

Projet d'Urbanisation "KREUZBERG à GRÜFFLINGEN" - Société Federal
Real Estate LOT 16

Cadastre

cadastre : 2 ème Division, Section F n° 240 V pie - lot 16

Maître d'ouvrage

DELISO sprl, représenté par Mr DELHEZ et
Mr KRANNEN

Signature(s)

Adresse M.O.

Zoning des Plenesses, Rue des nouvelles technologies n° 3 à 4820 DISON

Téléphone M.O.

téléphone : 0475/41.42.19

Référence

PLAN PERMIS - CHANTIER

Architecte

JORIS VINCENT
ARCHITECTURE scprl

Rue d'Aubel, n° 3A bte 0 à 4651BATTICE
tél.: 0498/360.384 fax : 087/788.222
mail to : v.joris@skynet.be
web : www.vjoris-architecte.be

Signature(s)

REFERENCE DU DOSSIER		2022/DL004 // 19 mai 2025	
DATE DE LA SIGNATURE DES PLANS			
DATE ET OBJET DES MODIFICATIONS	/ / 2016	objet :	
	/ / 2016	objet :	
	/ / 2016	objet :	
	/ / 2016	objet :	

LEGENDE DES PLANS					
DESIGNATION	ECHELLE	FEUILLE	DESIGNATION	ECHELLE	FEUILLE
situation	1 / 10.000	1	coupe	1 / 50	
implantation	1 / 250	2	coupes	1 / 100	8
vues en plan	1 / 100	3 et 5	façades	1 / 100	9-10
vues en plan	1 / 50	4 et 6-7			

NOMBRE DE FEUILLES	8	FEUILLE NUMERO	1
--------------------	---	----------------	---

AUTORISATION DE L'URBANISME	AUTORISATION DE LA COMMUNE

LES MESURES SONT A VERIFIER PAR LES ENTREPRENEURS
LES DESSINS RESTENT LA PROPRIETE DE L'ARCHITECTE

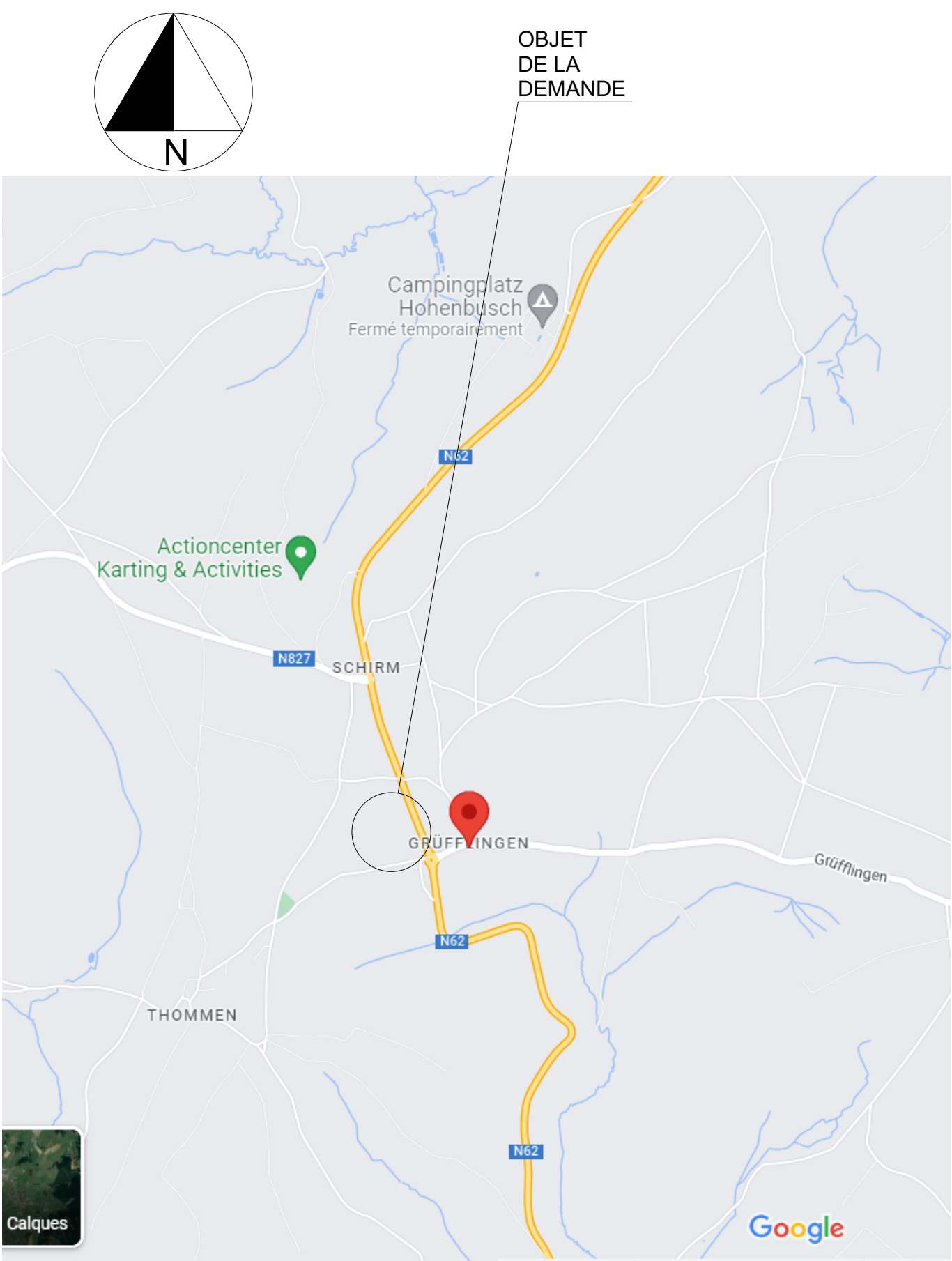

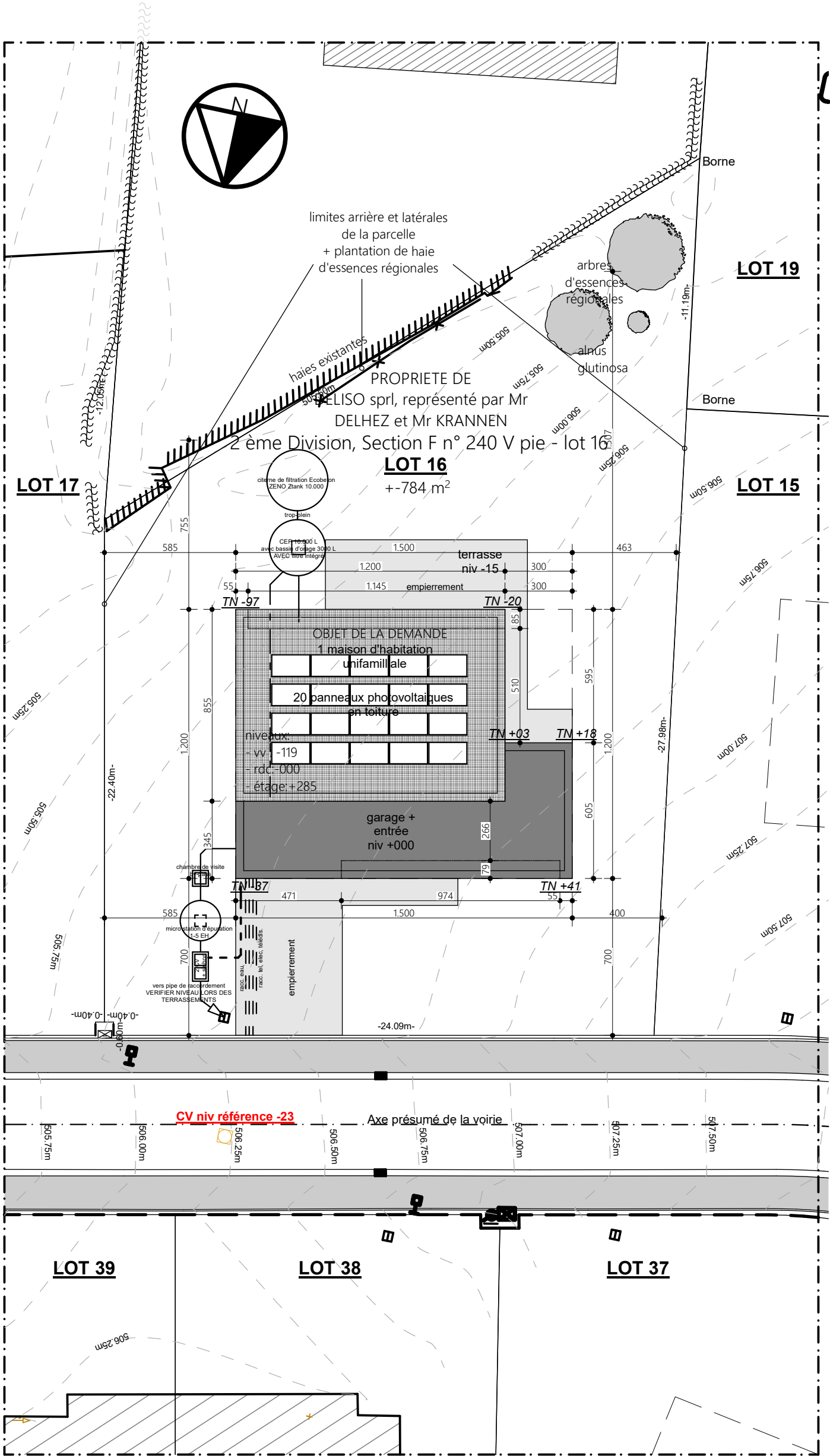

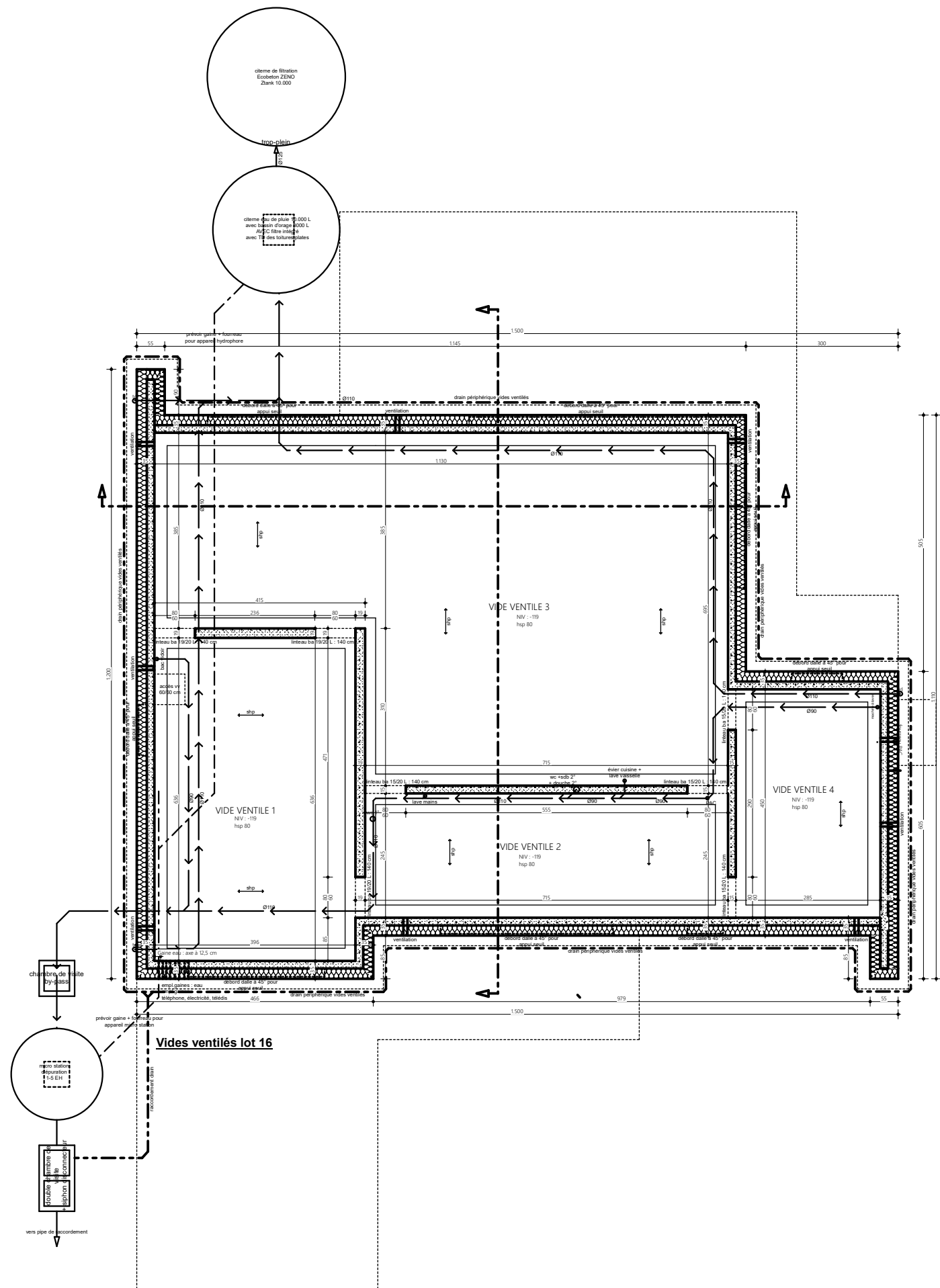

Ventilation : SIMPLE FLUX
- Extraction dans la pièce humides (cuisine, buanderie, salle de bains et wc) : avec système "C+" simple flux de chez RENSON
- Aménée d'air dans les chambres, séjour,... : Aérateurs au niveau des châssis RENSON Invisivent EVO
- Ouvertures de transfert : Avec le système "C+" placement de RENSON Invisivo et slendo au niveau des portes. Avec système "classique" fente de 75 cm² sous la porte

