

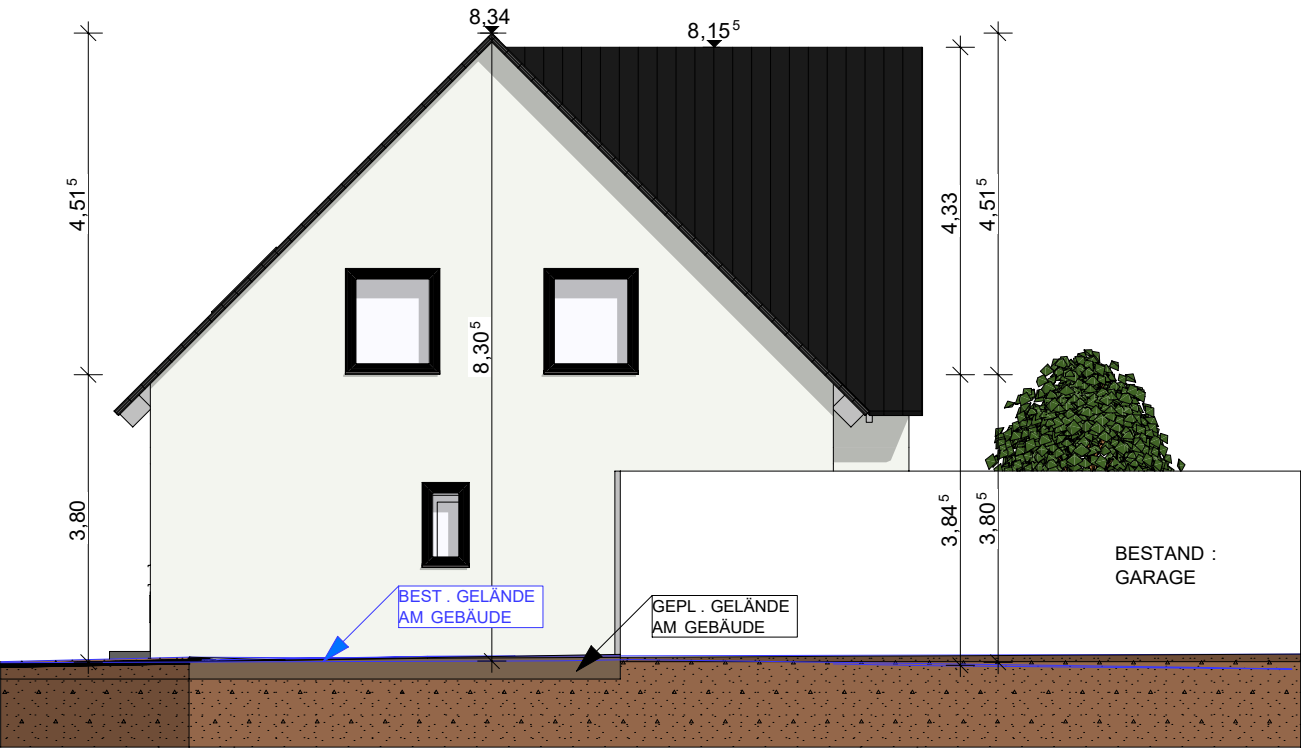

A-04

Ansicht WEST

1:100



A-01

Ansicht NORD

1:100

<div>ingenieurbüro Shefer</div> <div>beratender Ingenieur</div>	Aufteilungsplan - Ansicht Westen und Nord		Gezeichnet: Shefer	Datum 17.12.2025
	Planinhalt			
Ingenieurbüro Shefer - René Shefer Eichendorffstraße 25 48488 Emsbüren Tel.: 0151 12216545	Auftraggeber Hermann Löffler	Bauvorhaben Simonshofer Str. 18a 91220 Schnaittach	Maßstab M 1:100	Plannummer EP-06
	H/B = 297 / 420 (0.12m²)		Allplan 2025	