

Strassenansicht

Gaube üb.
4 Sparren-
felder

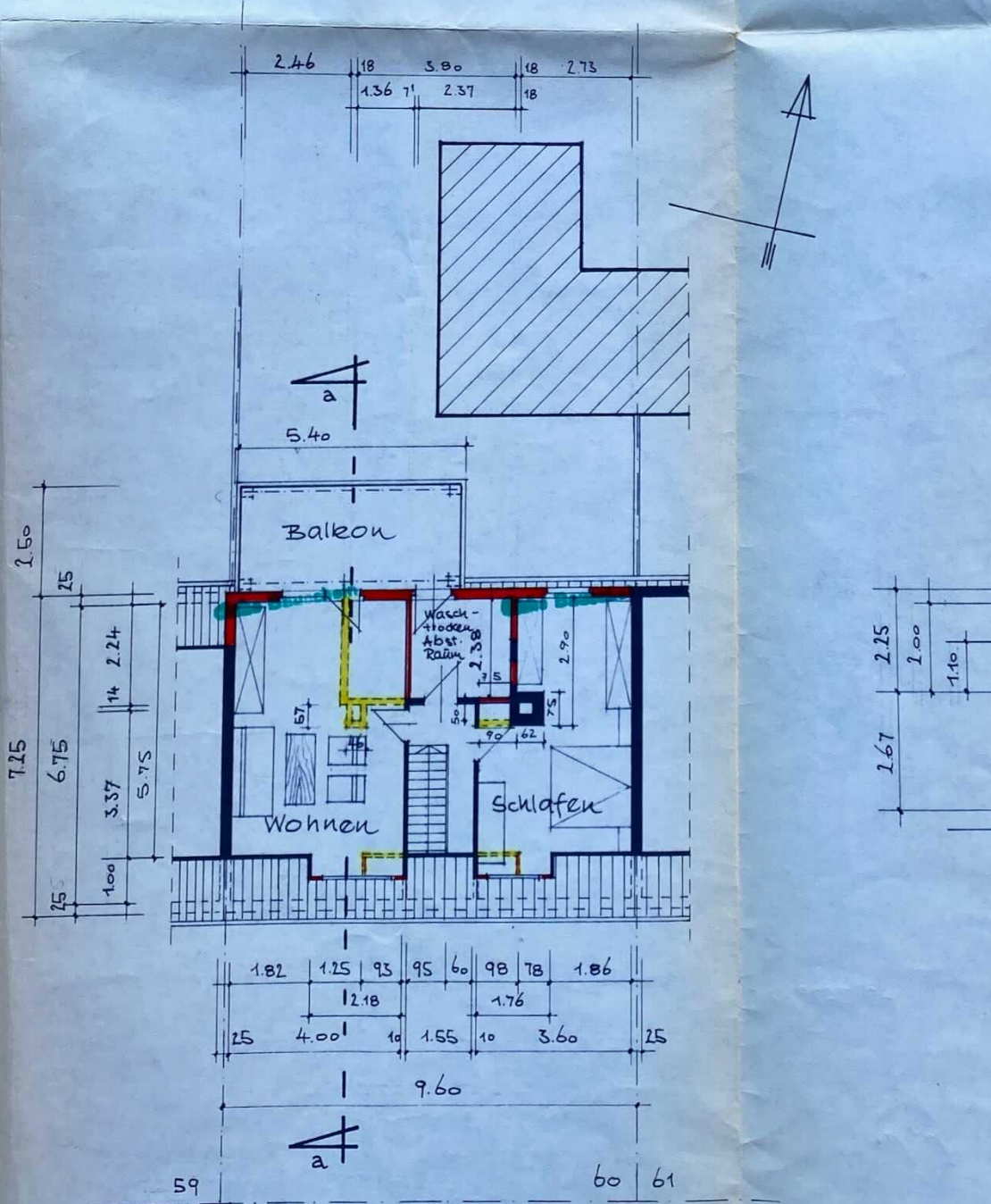

Grundriss

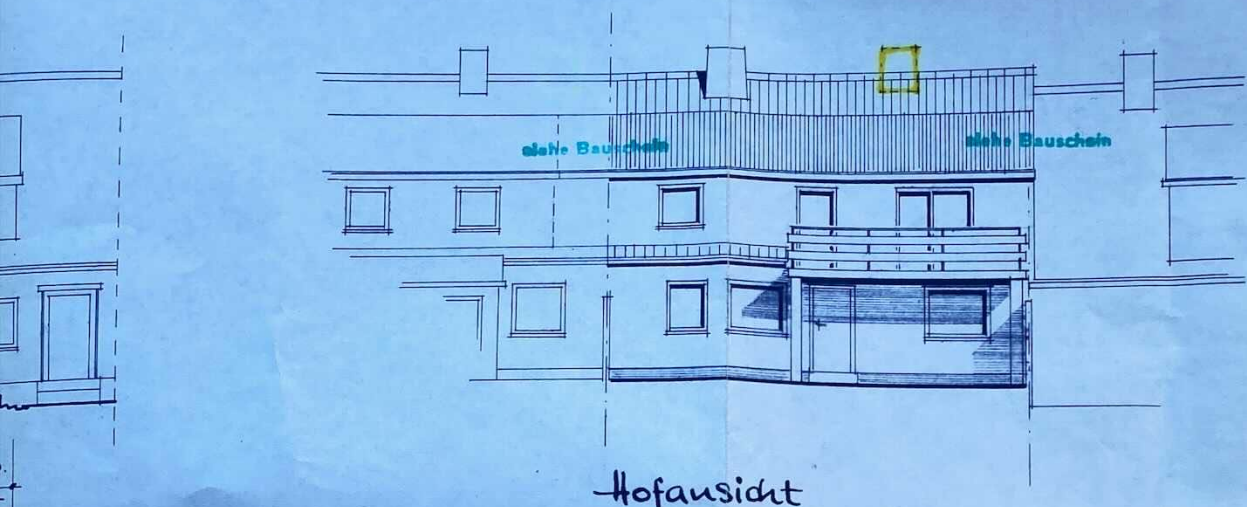

Hofansicht

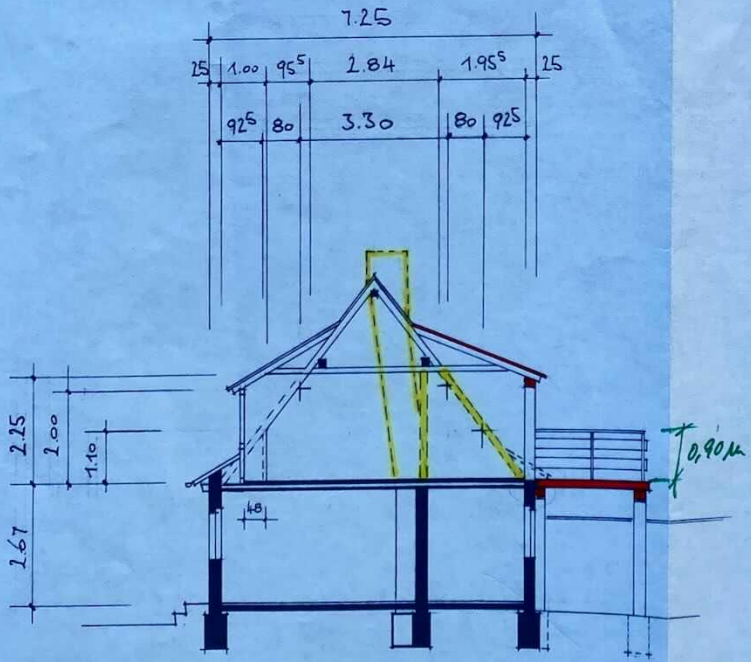

Schnitt a-a

Dachgeschossweiterung
im Wohnhaus
33 Braunschweig
Sandgrubenweg 60

Bauherr:
Siegfried Walkemeier
33 Braunschweig
Stralsundstr. 26
Tel: 69 12 26

Baugesuchszeichnung
Grundriss, Ansichten, Schnitt

M = 1 : 100

Der Bauherr: **Genehmigt**
Siegfried Walkemeier unter den im Bescheide Nr. 63-3639/71
enthaltenen Bedingungen und Auflagen
Braunschweig, den 20. OKT. 1975
Stadt Braunschweig
Bauordnungsamt
i.A.

Der Architekt:

WOLFGANG KNAUER
ARCHITECT BDB
33 Braunschweig
JULIUSSTRASSE 31F, TELEFON 8 20 68

Eingang: 03 13. AUG. 1975

Braunschweig 7.8.1975 kn.

Dachgeschossenerweiterung im Wohnhaus 33 Braunschweig
Sandgrubenweg 60

Bauherr: Siegfried Walkemeier 33 Braunschweig Stralsundstr. 26

Berechnung über das Mass der baulichen Nutzung nach § 20 BauNVO

Grundfläche des Erdgeschosses: $9,60 \cdot 7,25 = 69,60 \text{ m}^2$

Geschossfläche des Obergeschosses:

$9,60 \cdot 7,25 = 69,60 \text{ m}^2$

$\frac{-9,60 \cdot 0,50}{2} = 2,40 \text{ m}^2$

$\frac{-(0,125+1,82+0,10+1,55+0,10+1,86+0,125)}{2} \cdot 1,22 = 3,46 \text{ m}^2$

$\frac{-(0,18+2,37+0,07)}{2} \cdot (2,83+0,25) = 3,45 \text{ m}^2$

60,29 m²

Braunschweig, 26. 8. 1975

Der Architekt:

WOLFGANG KNAUER
ARCHITEKT BDB
33 BRAUNSCHWEIG
JULIUSSTRASSE 31F, TELEFON 8 29 68