

ANSICHT WEST

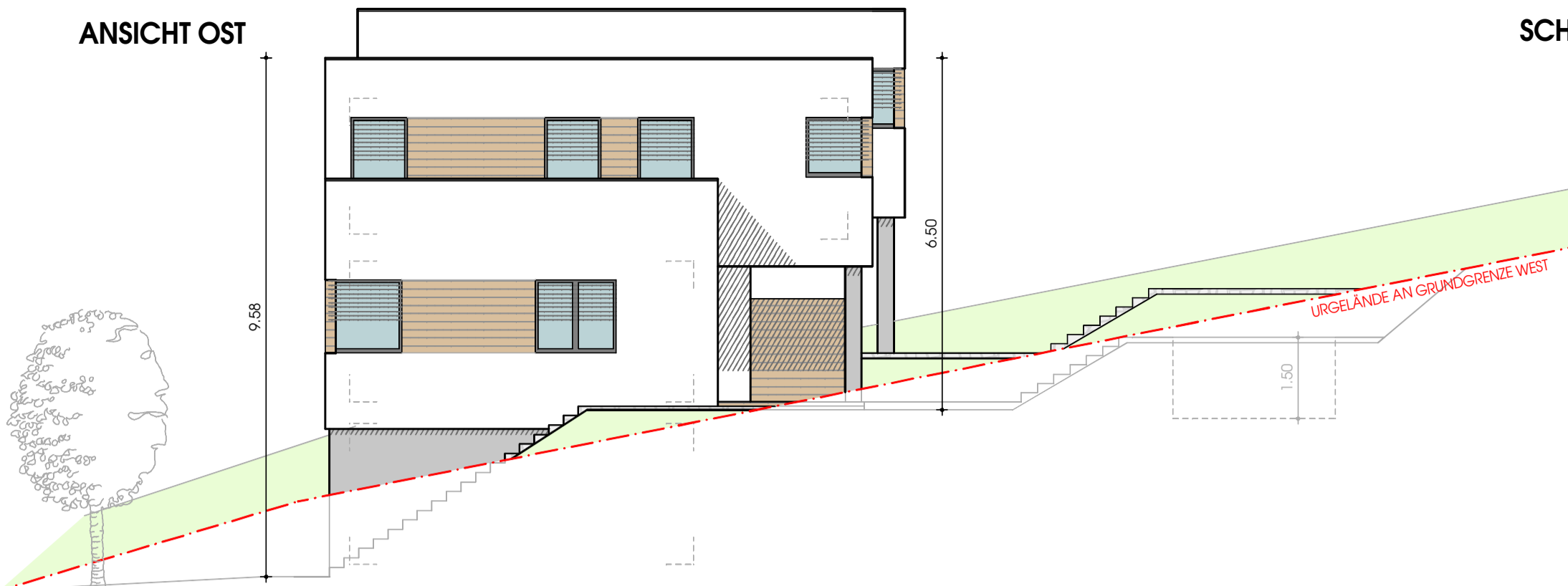

ANSICHT OST



SCHNITT A-A

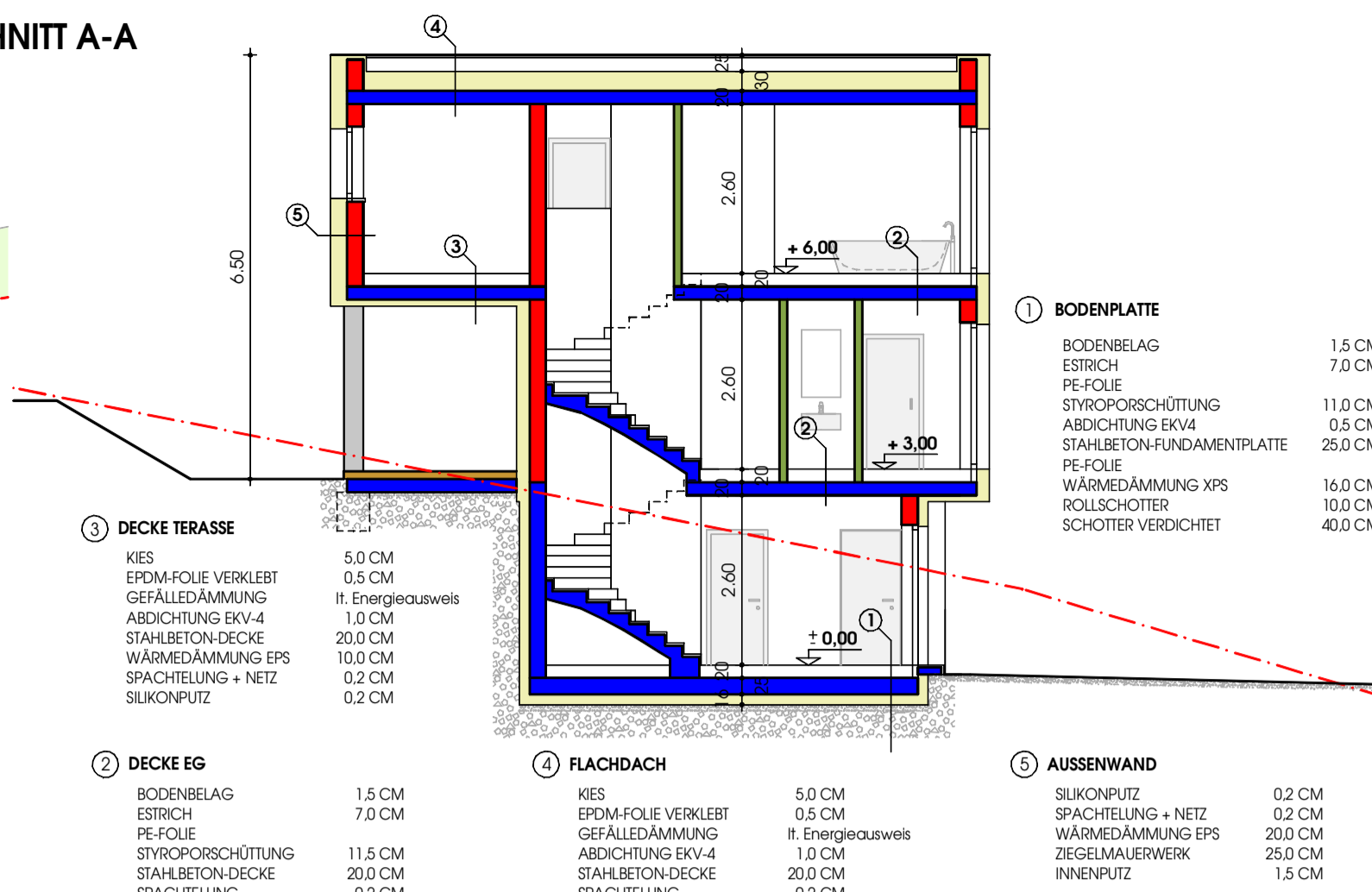

GRUNDRISS ERDGESCHOSS



ANSICHT NORD

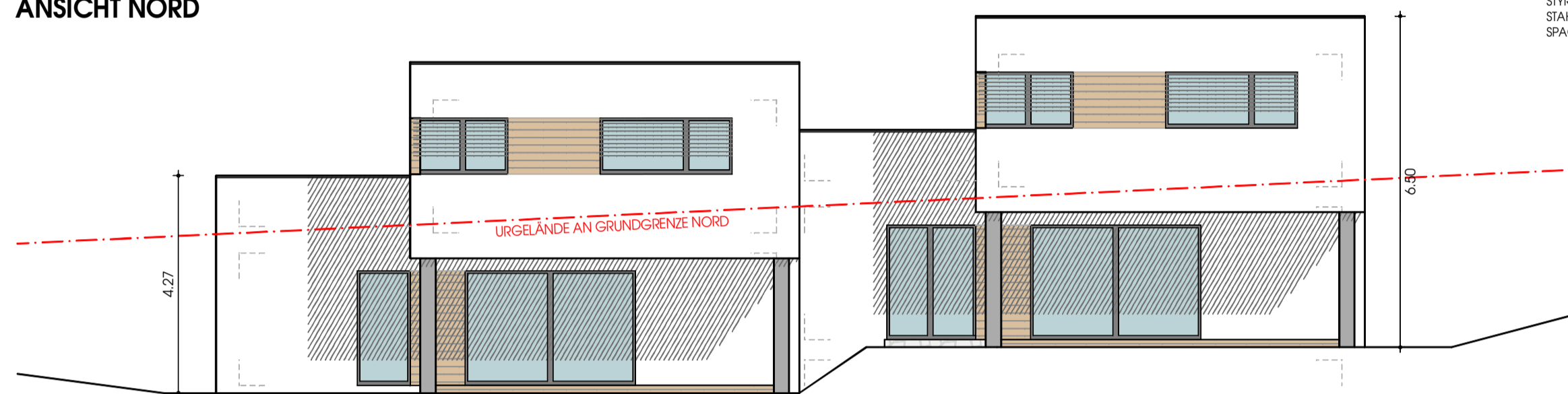

ANSICHT SÜD

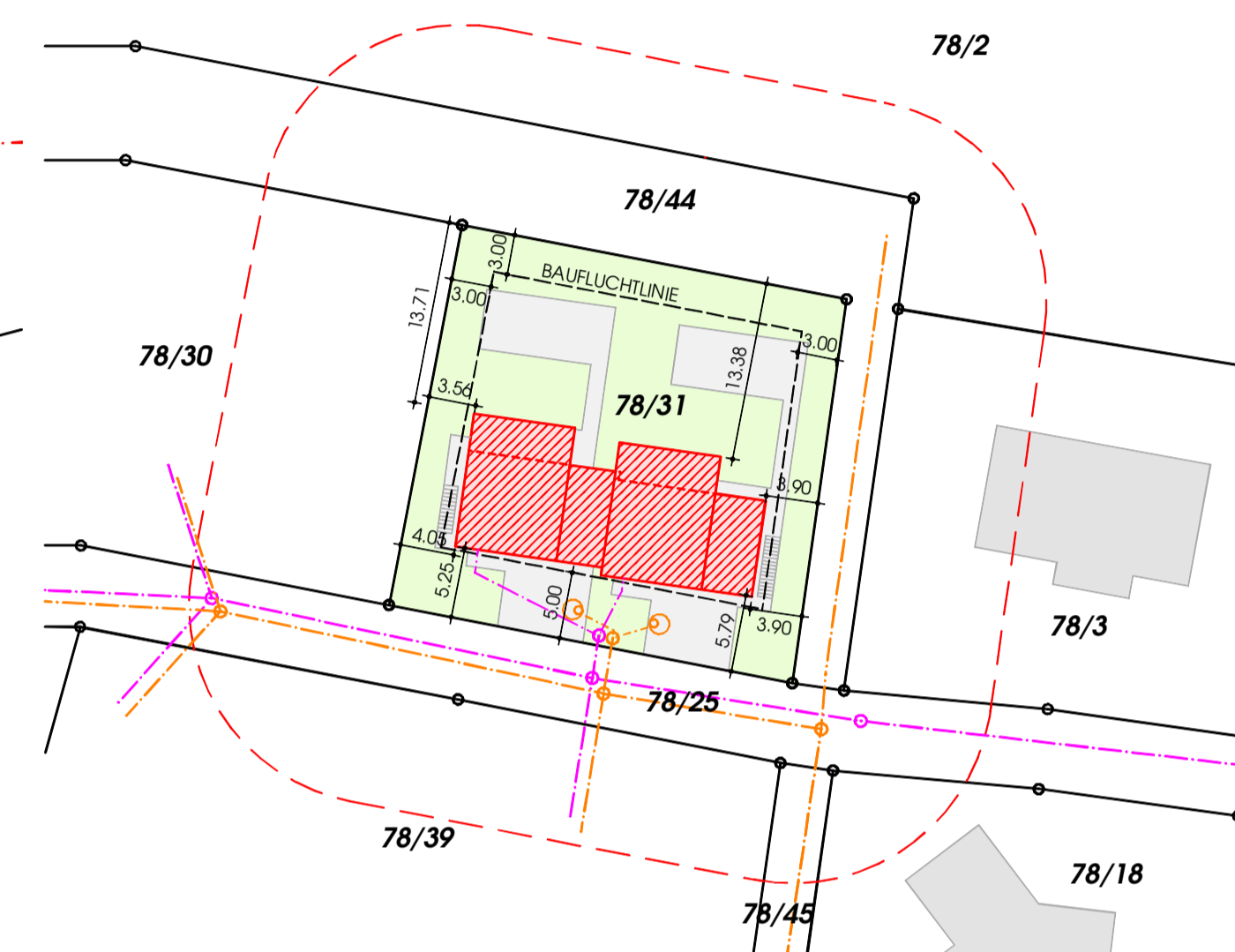

GRUNDRISS UNTERGESCHOSS

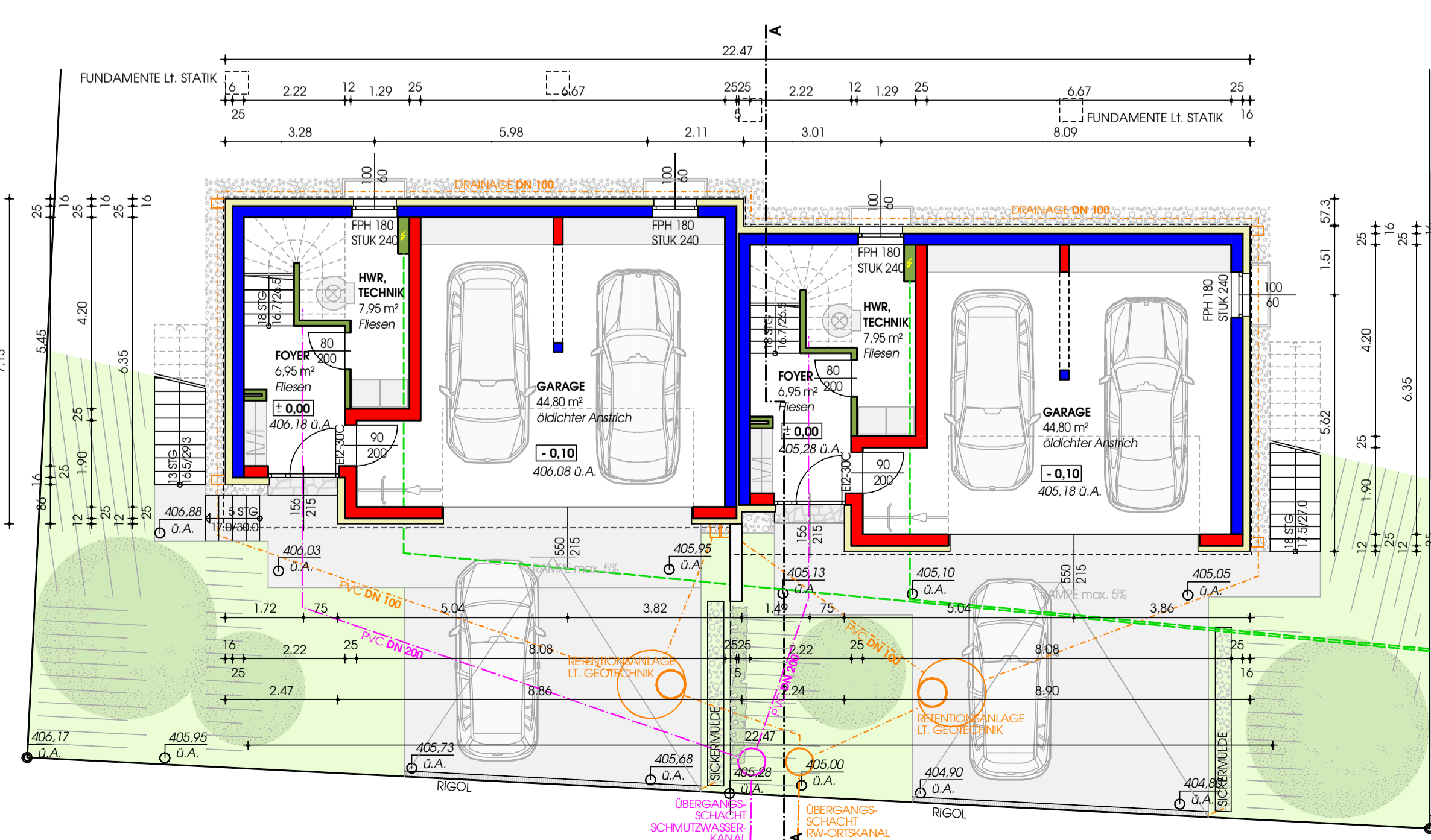

GRUNDRISS OBERGESCHOSS

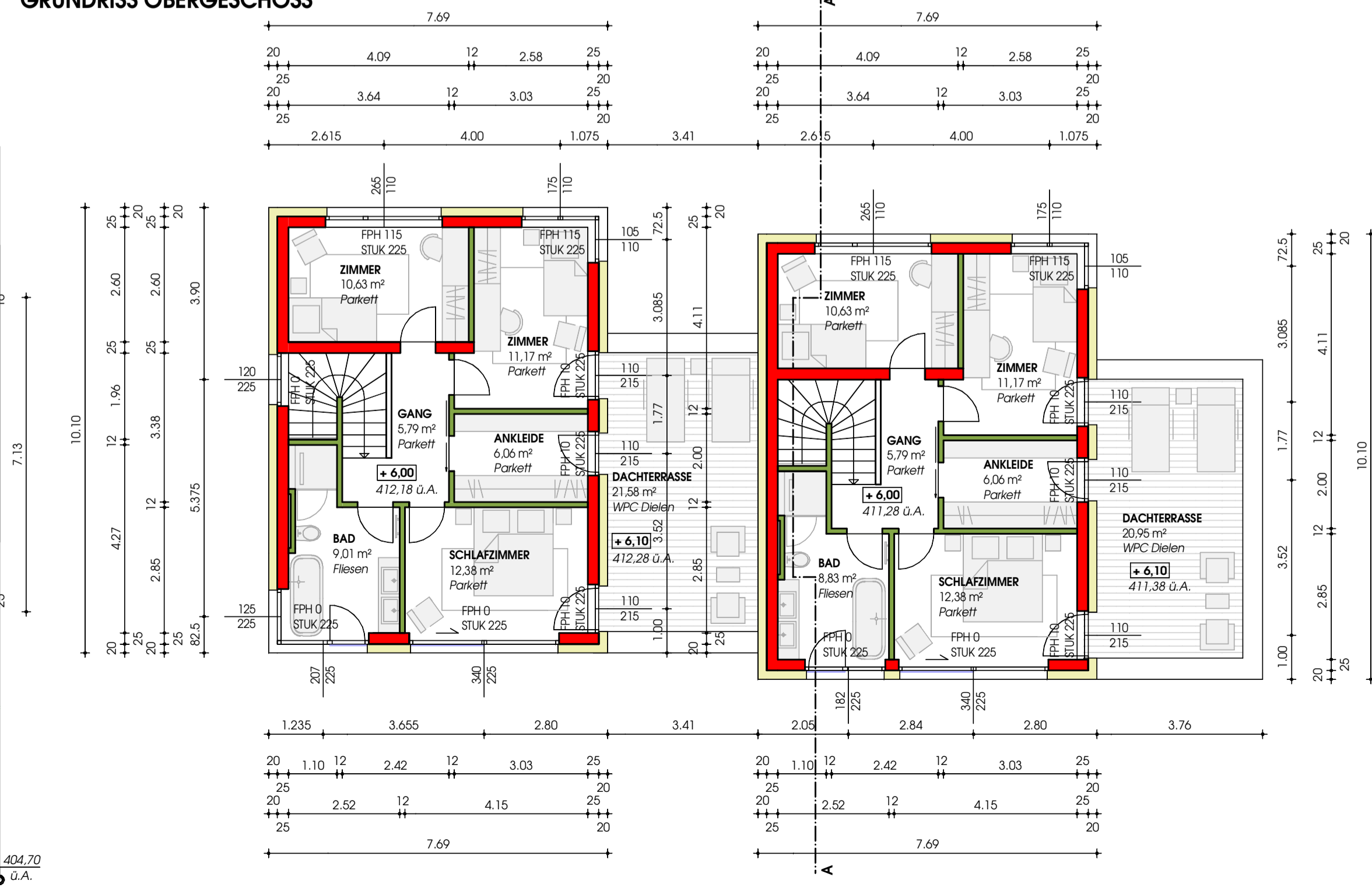

LEGENDE

- ZIEGEL
- STAHLBETON
- WÄRMEDÄMMUNG
- HOLZ
- GIPSKARTONWÄNDE
- SCHOTTER VERDICHTET
- UNTERGRUND
- WASSERLEITUNG
- KANAL / SCHMUTZWASSER
- STROM
- RW / REGENWASSERLEITUNG

GFZ NACHWEIS

A1: 4,29 x 4,86 = 20,85 m²
2,88 x 1,41 = 4,05 m²
4,04 x 20,65 = 24,91 m²

A2: 4,13 x 4,86 = 20,07 m²
2,72 x 1,41 = 3,83 m²
4,04 x 20,65 = 23,90 m²

A3: 11,45 x 11,10 = 22,55 m²
22,55 x 7,25 = 163,48 m²

A4: 10,10 x 7,69 = 77,67 m²

A5: 10,10 x 7,69 = 77,67 m²

GFZ:
24,91 + 23,90 + 163,48
+ 77,67 + 77,67 = 367,63 m²
Grundstücksgroße = 873 m²
GFZ = 367,63 / 873 = 0,42

EINREICHPLAN
FÜR DEN BAU EINES DEOPELPHAUSES IN TOLLET



Grundigentümer und Bauwerber: HEIMWERT Bauträger GmbH Businesspark Str. 4 4615 Holzhausen	KG-Nr. 44035 TOLLET EZ 941 GRt-Nr. 78/31
Planverfasser:	Bauführer:
Behörde:	Planinhalt: GRUNDRISS M 1:100 ANSICHTEN M 1:100 SCHNITT A-A M 1:100 LAGEPLAN M 1:500
Datum: 18.01.2023	
Projekt Nr. 001 Architekt	Plan Nr. 001 Architekt
	Index B