

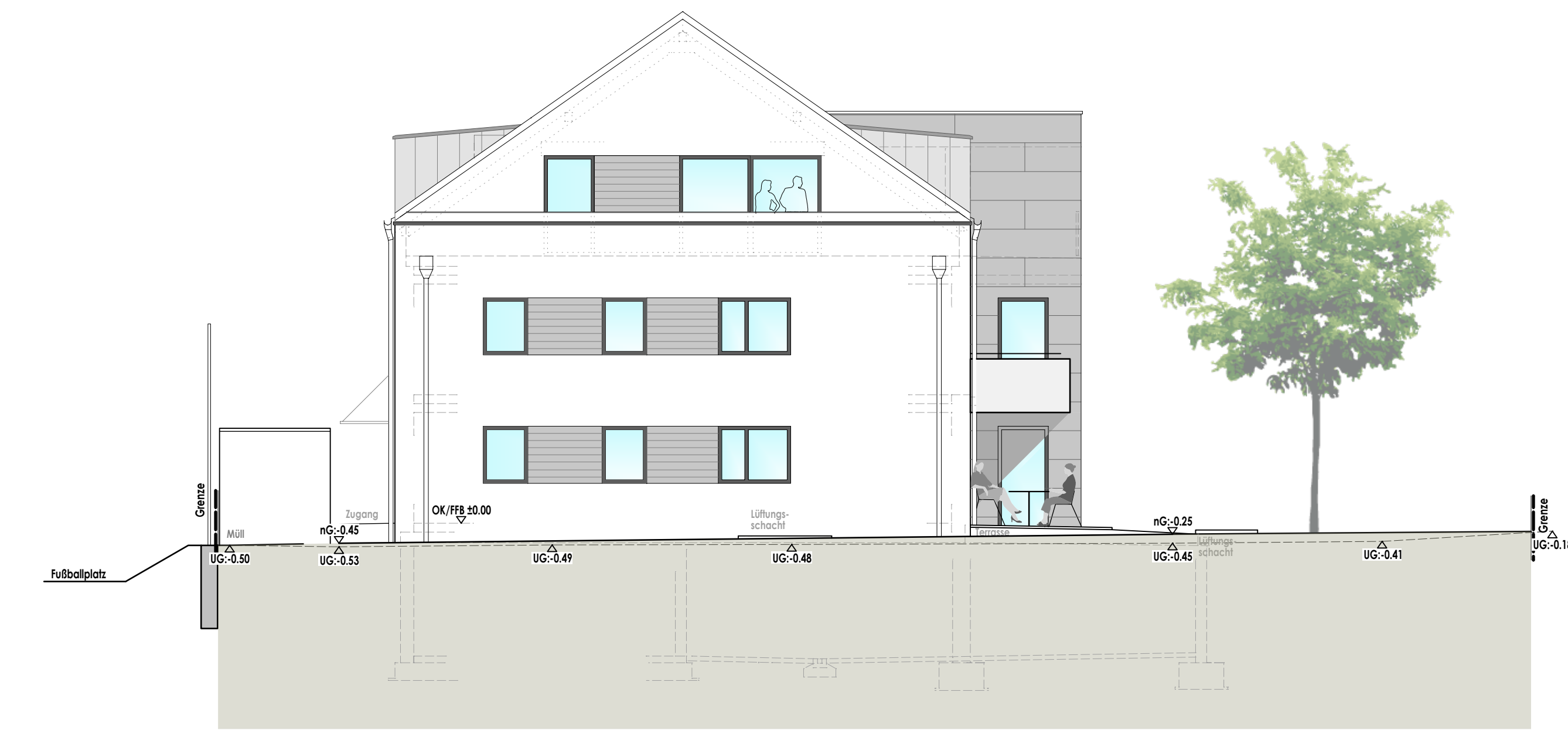

Ansicht von Norden



Ansicht von Westen



Ansicht von Süden



Ansicht von Osten

neubau eines mehrfamilienwohnhauses (11WE)
mit Tiefgarage

bauort:
flur-nr. 1/20
deggendorfer straße
94569 stephanspöching

bauherr:
baunternehmen
georg staudinger
dipl.-ing (fh)
bahnhofstraße 16
94569 stephanspöching

nachbarn:
fl.nr. 1/10 rollreiselbank deggenhof-platz EG
fl.nr. 1/11 pfarrkindertreuhand stephanspöching
fl.nr. 740/8 willenzeiler franz-xaver und rosalia
fl.nr. 740/3 willenzeiler karl

dipl. ing. (fh) architekt
hans-peter garner
simon-höller-straße 19
94315 straubing
tel. 09421/569221

straubing, 23.09.2022 / bp

ansichten m 1/100

Sämtliche tragende Teile nach statischer Berechnung!
Baugrund und Grundwasserhöhe vor Baubeginn prüfen!
Ausführung und Abdichtung nach Erfordernis!
Sämtliche Maße sind zu kontrollieren!
Das aktuelle GEG ist einzuhalten. U-Werte sind
entsprechend anzupassen!