# Musterhaus Günzburg

## Hausansichten rundum

Maßstab: 1:400

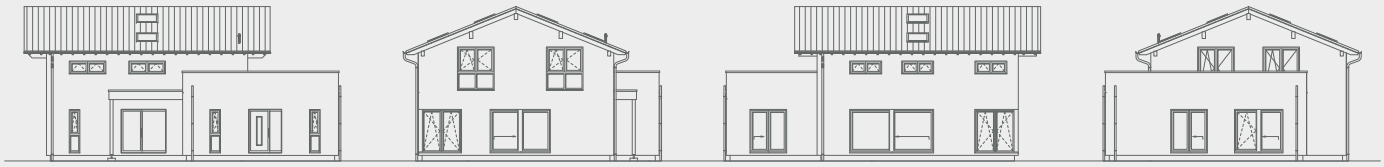

Ansicht Vorne | Ansicht Links | Ansicht Hinten | Ansicht Rechts

## Schnitt

Maßstab: 1:125

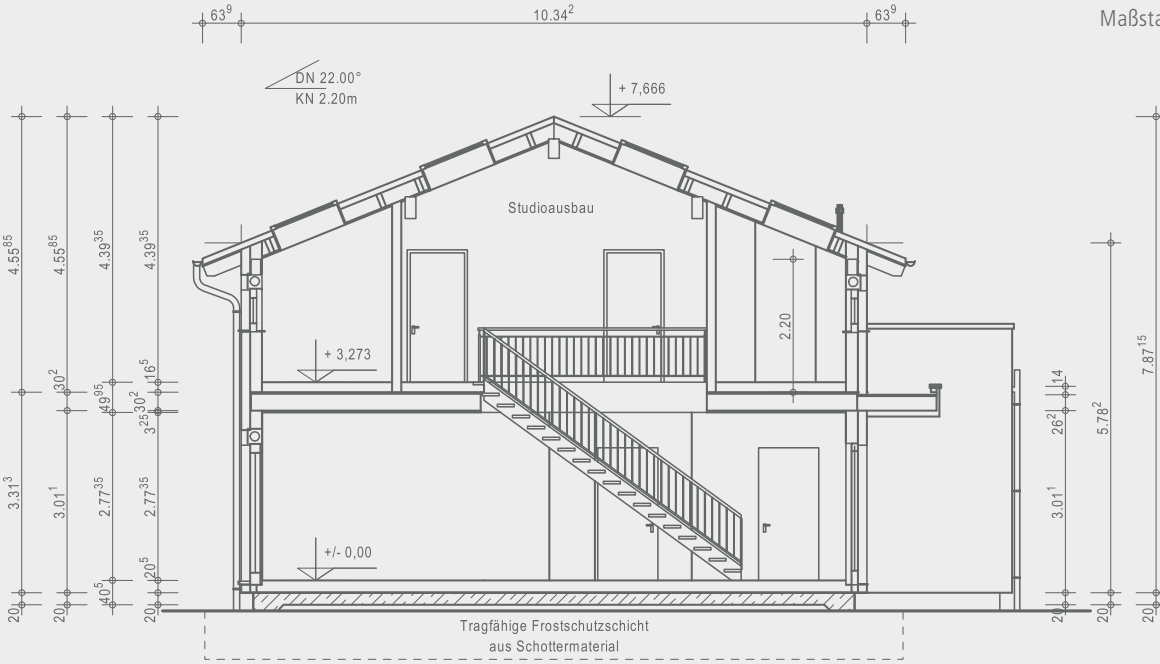


OKAL

Ausgezeichnete Häuser

OKAL Haus GmbH
Argenthaler Str. 7 · 55469 Simmern
Telefon 0800 65254287 · info@okal.de
**www.okal.de**

# Musterhaus Günzburg

## Erdgeschoss **142,75 m²**

Maßstab: 1:175

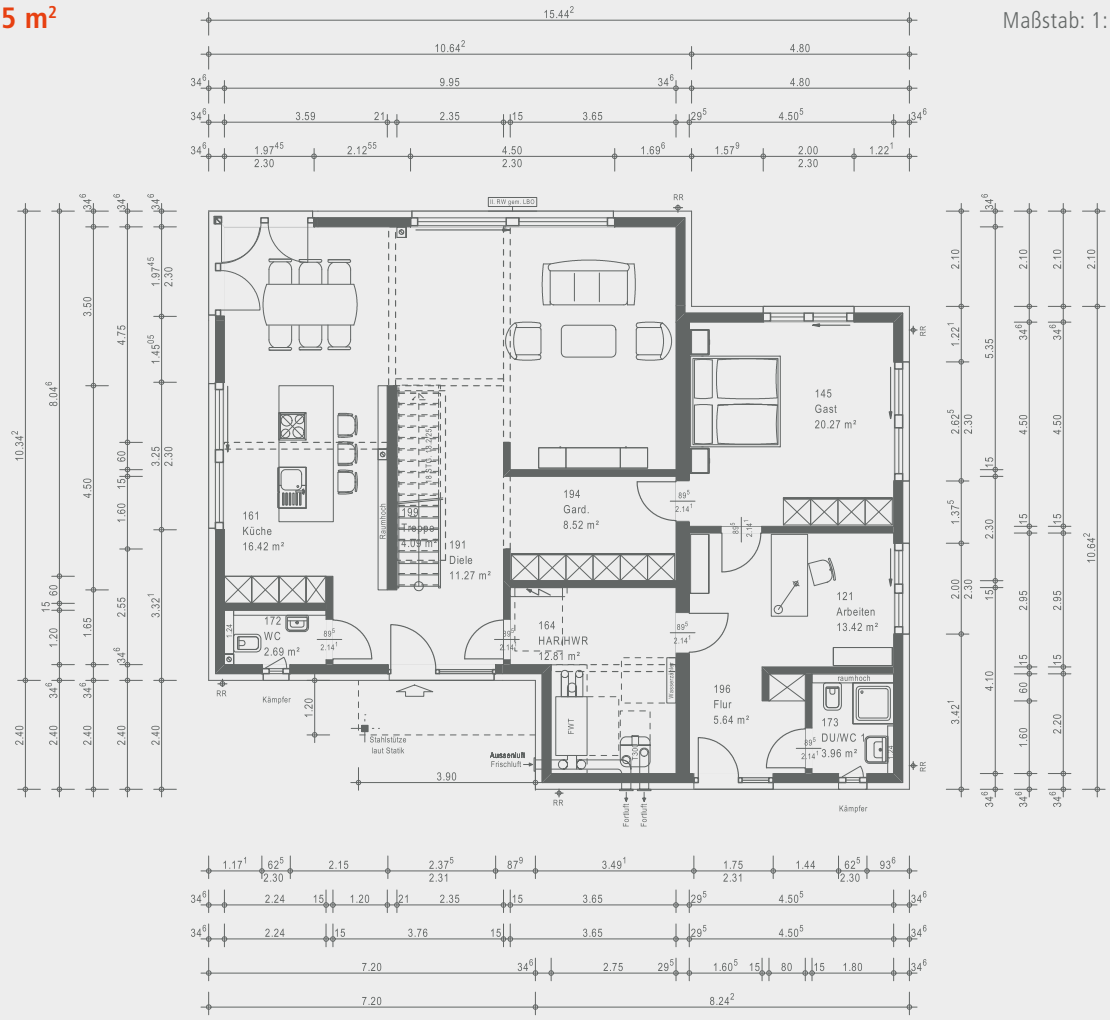


## Dachgeschoss **144,00 m²**

Maßstab: 1:175

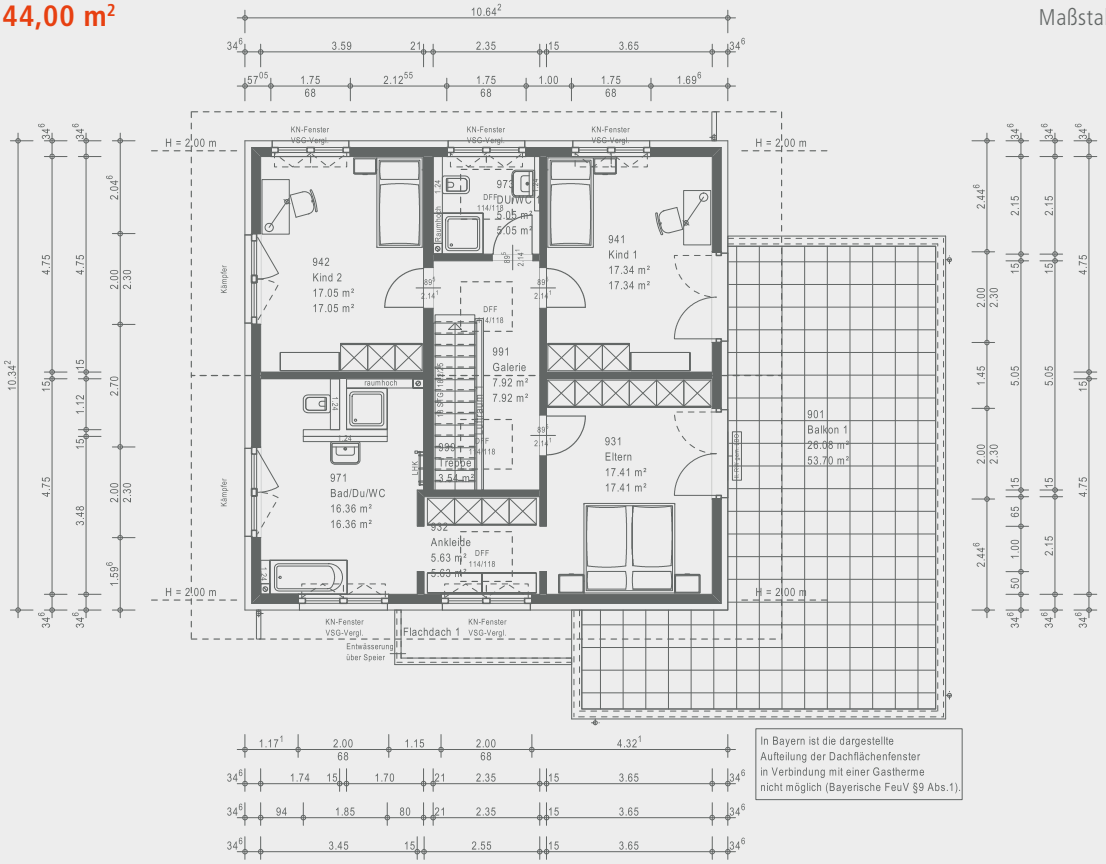


In Bayern ist die dargestellte Aufteilung der Dachflächenfenster in Verbindung mit einer Gastherme nicht möglich (Bayerische FeuV §9 Abs.1).

Irrtümer und Druckfehler vorbehalten | Hausabbildungen mit Sonderwünschen | 07.19 | agentur-etcetera.de