Karl R.19

linz I reindlstrasse

OG4 / TOP 23

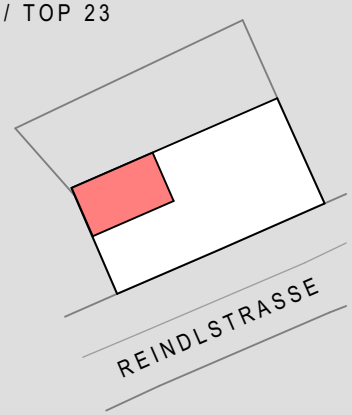

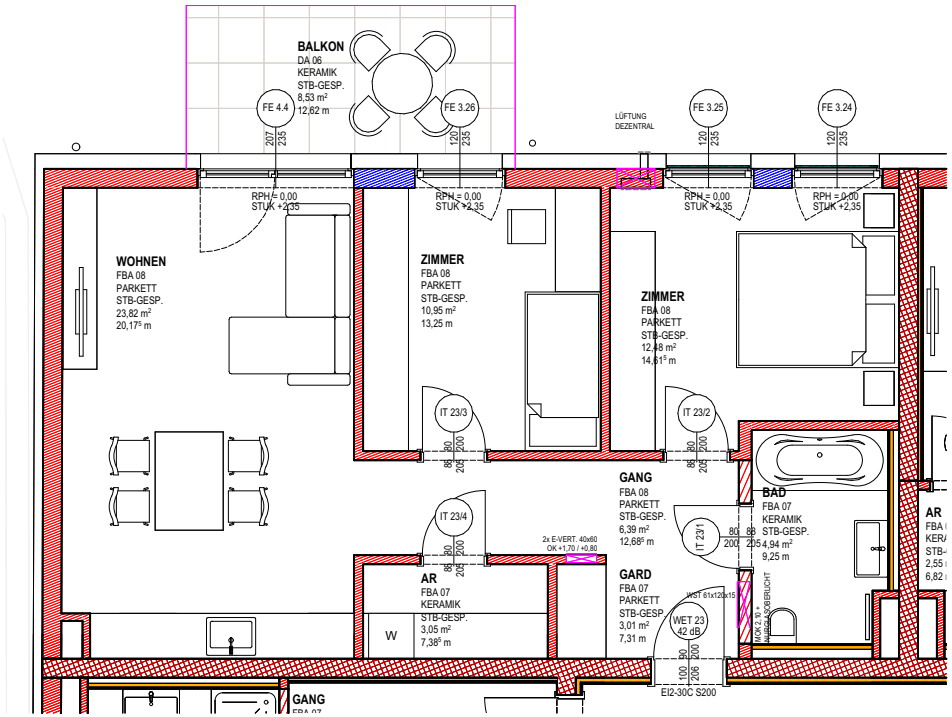

AR	3,05
BAD	4,94
GANG	6,39
GARD	3,01
WOHNEN	23,82
ZIMMER	10,95
ZIMMER	12,48
WOHNNUTZFLÄCHE	**64,64 m²**

BALKON	8,53
KA 23	2,80

1:100 15.07.2024

0 1 2 3 4 5 6m

RAUMFLÄCHEN BEZIEHEN SICH AUF ROHBAUMASSE, FENSTER SIND ROHBAUMASSE, NATURMASSE NEHMEN, AUSFÜHRUNG GEMÄSS BAU- UND AUSSTATTUNGSBESCHREIBUNG, ÄNDERUNGEN VORBEHALTEN

N S

TWO IN A BOX
ARCHITEKTEN