

# Fundamentplan

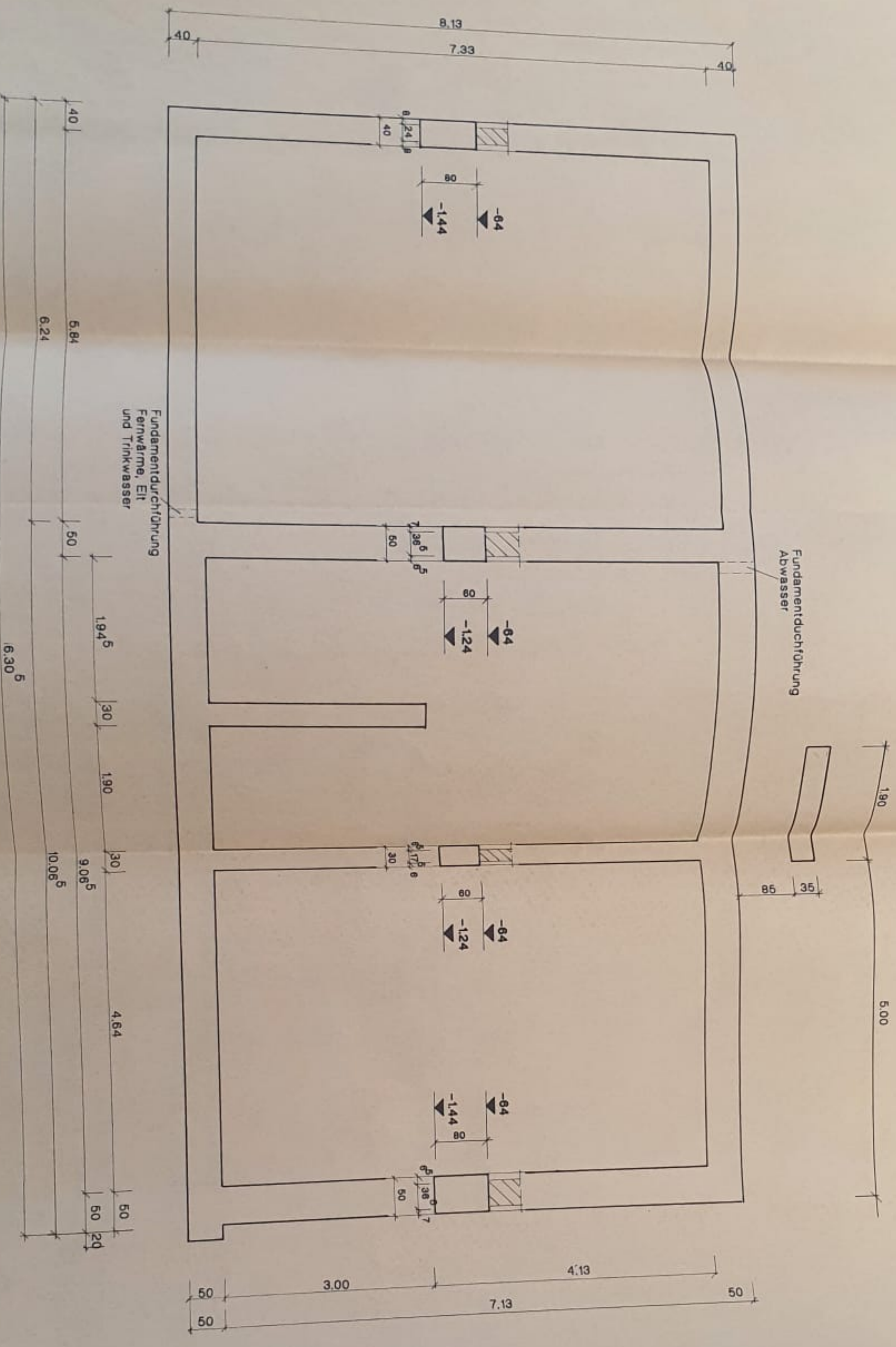

1/2-Stein ( 115 er ) Trennwände werden auf Unterbetonverstärkung ( Verstärkung auf 25 cm mit breite 25/30 cm ) aufgesetzt

**PLUG**

**PLANUNGSBÜRO UWE GIRBIG**

SAARLANDSTR. 6  
16816 NEURUPPIN  
TELEFON 03391/504167  
TELEFAX 03391/5947-25

BÄUWERK:  
Heide-Marie Elias  
Rosa-Luxemburg-Str. 5  
16816 Neuruppin

PROJEKT:  
Errichtung Wohngebäude  
16835 Lindow

DARSTELLUNG:  
Fundamentplan

MASSSTAB:  
1 : 50

PROJEKTNR.:  
66/95

ZEICHN.NR.:  
3

BLATT GR. 640 x 297

GEZ.: Schnase

DATA: 15.04.1997

DEA: