

2.34

SANIERUNG
 WOHNANLAGE
 DUISBURG-HÜTTENHEIM
 BLOCK II. "NEUPLANU"
 AM HIMGESBERG 11
 OBERGESCHOSS

M 1 : 100

GEZ.: ST. 14.11.1991

ARCHITEKTURBÜRO
 WERNER KEIDEL
 BONIFATIUSSTRASSE 1
 6427 BAD SÄLZSCHLIRF
 TEL.: 06648 / 2044 - 45

Az.: W82-0378
 W82-0872
 W82-0871
 W82-0870
 W82-0871
 W82-0870

AUFTEILUNGSPLAN Nr. -18-

Er gehört zur Bescheinigung vom heutigen Tage aufgrund des § 7 Abs. 4 Nr. 2 des Wohnungseigentumssetzes vom 15.3.1991 - in der 2. Zeitpültigen Fassung -
 Stadt Duisburg, d. 13. Jan. 91



Der Oberstadtdirektor
 Bau- und
 Bauverwaltungsamt
 Im...

Keidel

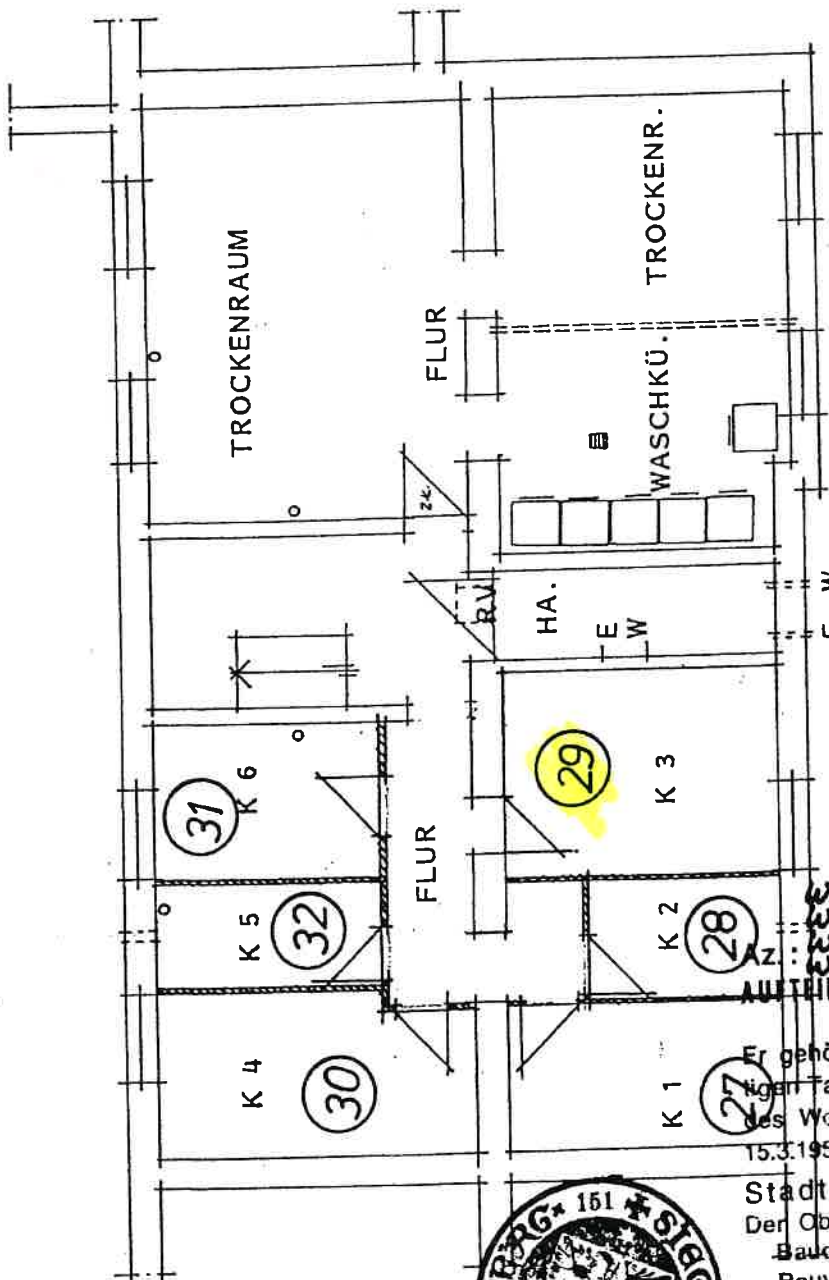

SANIERUNG
 WOHNANLAGE
 DUISBURG-HÜTTENHEIM
 BLOCK II. "NEUPLANUNG"
 AM HIMGESBERG 11
 KELLERGESCHOSS
 M 1 : 100

GEZ.: ST. 14.11.1989

ARCHITEKTURBÜRO
 WERNER KEIDEL
 BONIFATIUSSTRASSE 1
 6427 BAD SALZSCHLIRE
 TEL.: 06648 / 2044 - 45

AZ: W52-0373
 W52-0372
 W52-0371
 W52-0370

AUTRILGUNGSPLAN Nr. -71-

Er gehört zur Bescheinigung vom heutigen Tage aufgrund des §7 Abs. 4 Nr. 2 des Wohnungseigentumsgesetzes vom 15.3.1951-in der z. Zeit gültigen Fassung-
 Stadt Duisburg, den 13. Jan. 93
 Der Oberstadtdirektor
 Bauordnungs- und
 Bauverwaltungsamt
 Im Auftrag



[Handwritten signature]