

Dach

Unbeglaubigte  
 der Bauakademie der Stadt  
 18. Juli 2009  
 Bauaufsicht

II  
I. Etage.

*Stützweite halbkreisförmig  
 auf dem Fundament zu beiden  
 Seiten mindestens  
 je Seite 4 m. Halbkreis  
 in gleicher Größe  
 mit dem Fundament zu  
 nutzen.*

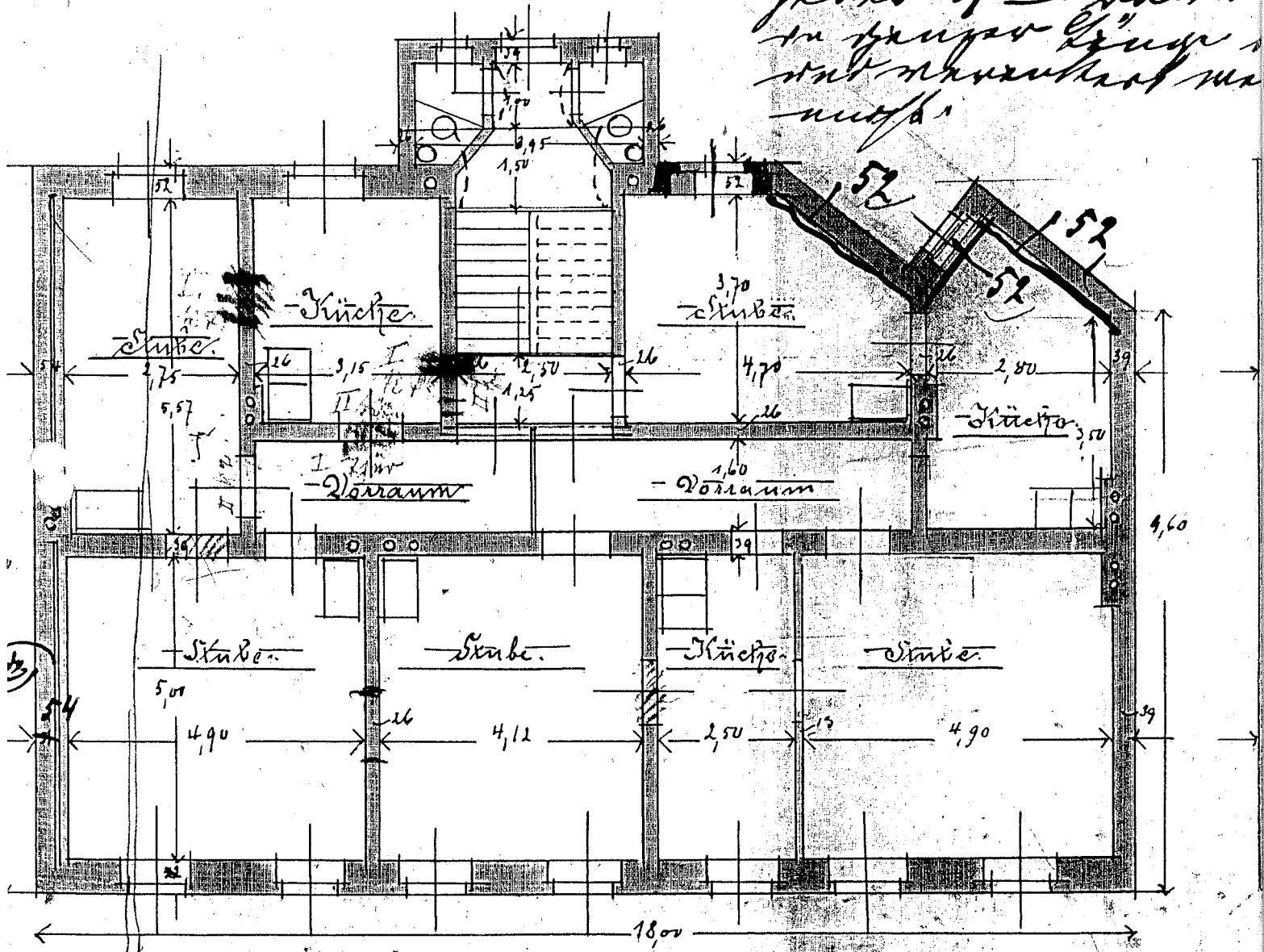

Der Bauherr:  
 Heinrich Witten.

Goerlich, D. 22.