

Schnitt A-A Halle 1-3  
M 1:100

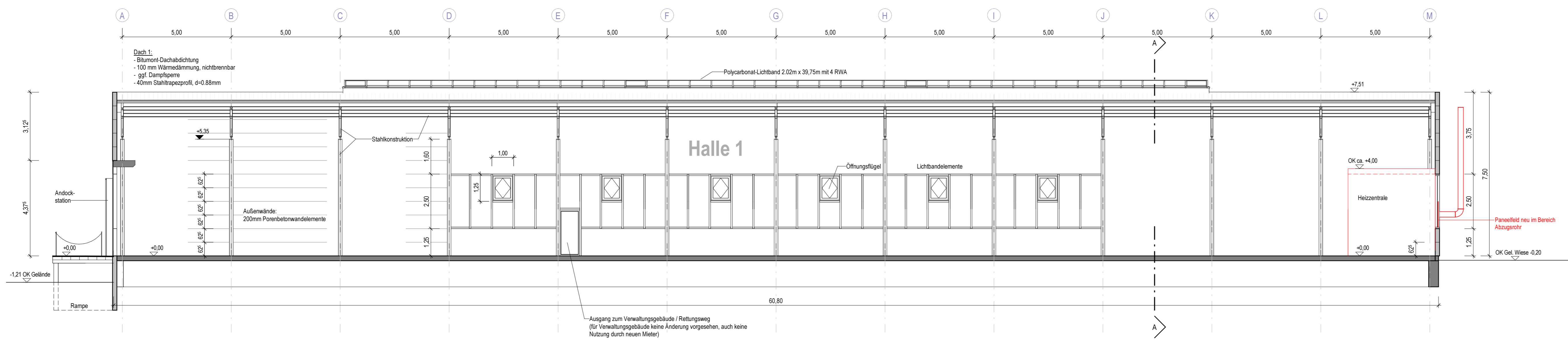

Schnitt B-B Halle 1  
M 1:100

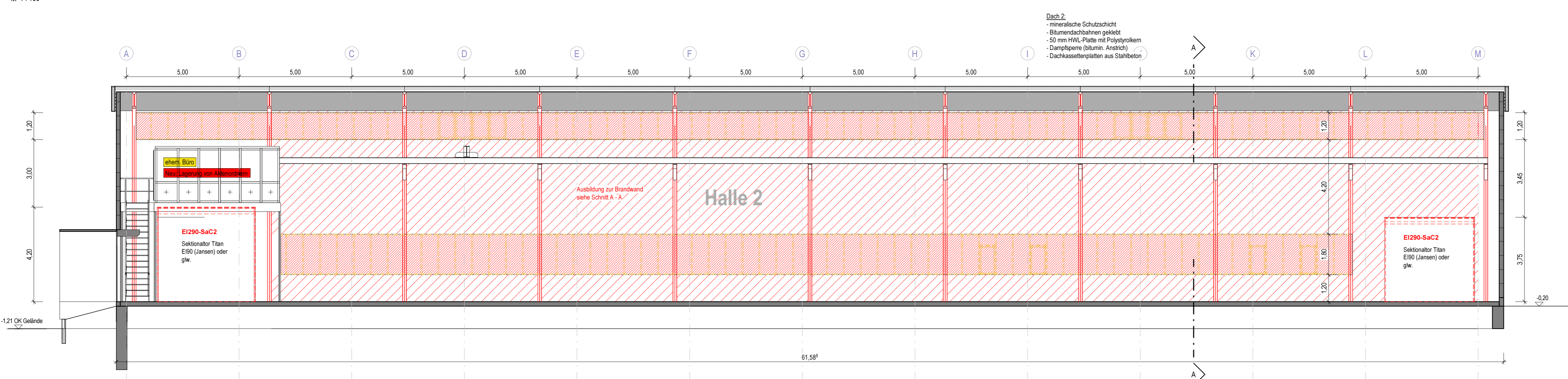

Schnitt C-C Halle 2  
M 1:100

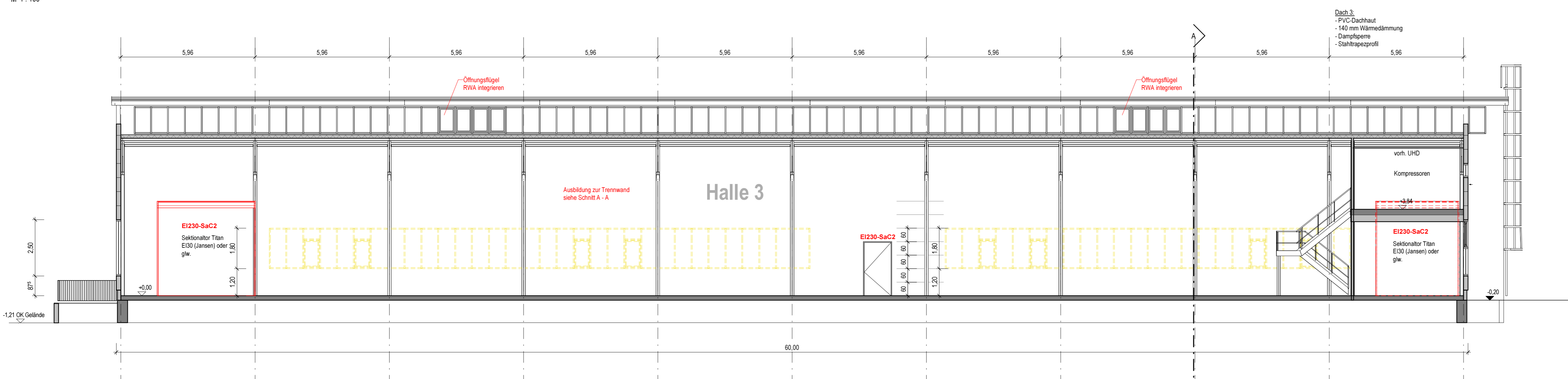

Schnitt D-D Halle 3  
M 1:100

Legende

- Bestandswand
- Abruch
- Neubau

Das Brandschutzkonzept G21 - 02 - 03 des Sachverständigenbüro für Brandschutz Ing. Karl-Heinz Filusch und der Prüferbericht dazu sind zu beachten!

Index	Datum	Änderung	Plan	Gezeichnet	Prüfer	Prüfer	Prüfer	Prüfer	Prüfer	Prüfer	Prüfer
1			FUG	GP	AR	04	SN				V

OKFF ± 0.00 = lokaler HP

Alle Maße und Gegebenheiten sind von Unternehmer und den auftragsgebenden Firmen verantwortlich zu prüfen. Diese Plan ist nur in Verbindung mit dem Plan der Tragwerksplanung, der Raumplanung und sonstigen Fachplänen. Die Tragwerksplanung ist selbst die Baueingabe zu entnehmen. Mit Einzeichnen des neuen Planbereichs werden alle vorherigen Planbereiche ungültig. Die jeweiligen Fachpläne sind zu beachten.

Bauherr: Marcel Fugel, Hefer Straße 7d, 08224 Chemnitz-Mittelbach

Architekt: Dipl.-Ing. Architekt Matthias Passuth

Projekt: Nutzungsförderung zur Lagerung, Verarbeitung und Veredelung von PUR Schaumstoffen zu Halb- und Fertigerzeugnissen, Schäferberger Straße 55, 09597 Jahnsdorf

Schnitte A, B, C, D

Plan: 841 / 1189, Datum: 18.02.2021