

Wohnungen: 40, 1.OG
 45, 2.OG
 50, 3.OG
 55, 4.OG
 60, 5.OG

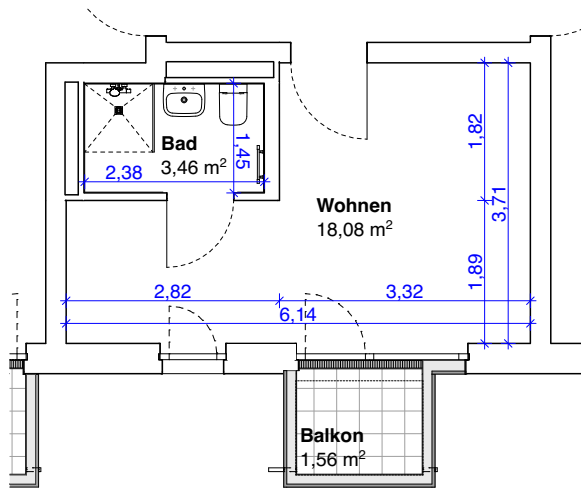

Grundriss

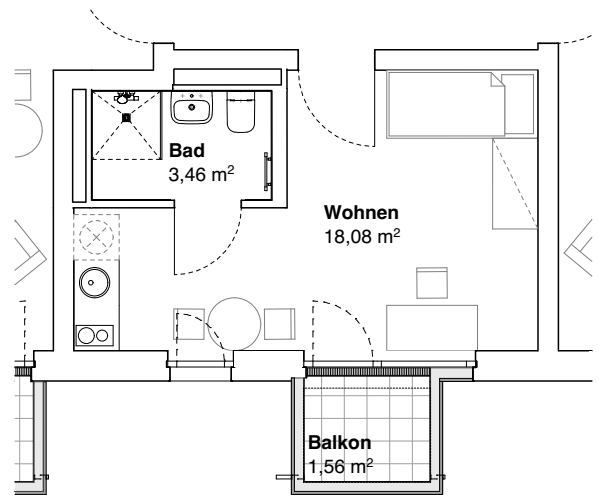

Grundriss Beispielmöblierung

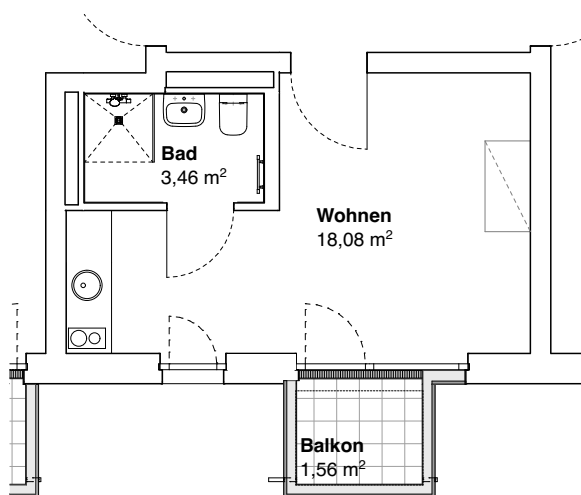

Grundriss Möblierungspaket

Wohnung im 5.OG mit
 Abhängecke im Bad
 (Raumhöhe ca. 2,3m)

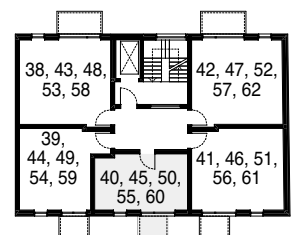

Übersichtsplan



Format : DIN A4 21,0 cm x 29,7 cm - Hinweis: der angegebene Maßstab gilt nur bei Ausgabe in Original Blattgröße

Wohnungen 40, 45, 50, 55, 60

Projekt
 Wohnanlage Kieffholzstraße 22
 12435 Berlin

Bauherr
 Westend eleven pinewood 22
 GmbH & Co KG
 Bergstraße 18
 35582 Wetzlar

Architekt
 Dickmann Richter Architekten
 Harzer Straße 39
 12059 Berlin
 tel. 030 680568025

Erstellung: 07/2019

Leistungsphase: Vertriebspläne

Planname: Wohnungen 40, 45, 50, 55, 60

Plannummer: KIE_HH_GR_W40

Maßstab: 1:100

