

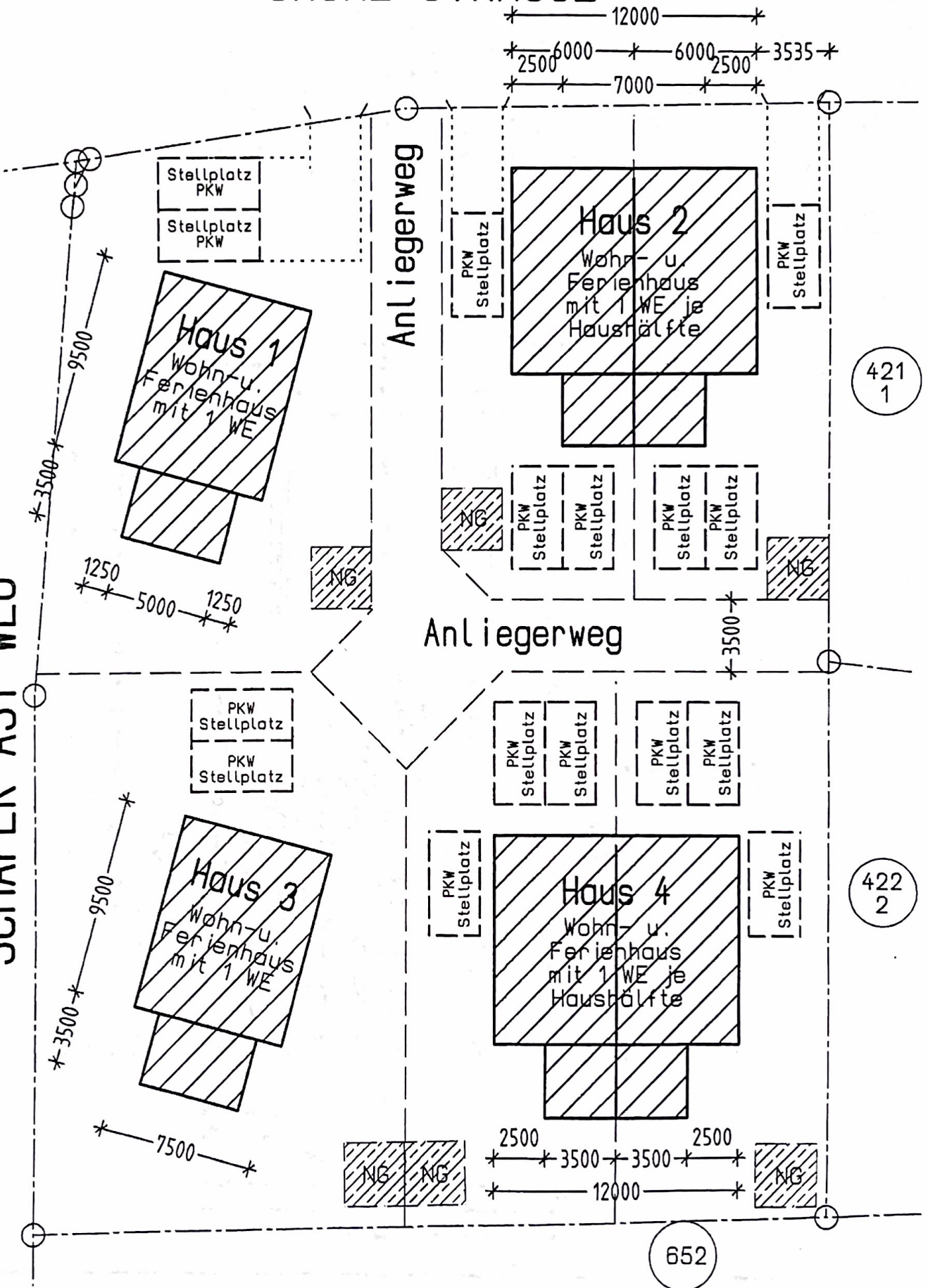













GRÜNE STRASSE

SCHÄFER-AST-WEG



-  Beton B15, unbewehrt, Altbestand
-  Beton C 12/15
-  Beton C 20/25, C 25/30, C 30/37
-  Kiessand
-  Porenbeton-/Porenmauerwerk
-  Kalksandsteinmauerwerk, trag.
-  Kalksandsteinmauerwerk, nicht trag.
-  sonstiges Mauerwerk, nicht trag.
-  Trockenbau
-  Dämmstoff
-  Außenwanddämmung
-  gev. Erdstoff
-  Mischmauerwerk
-  Holzkonstruktion

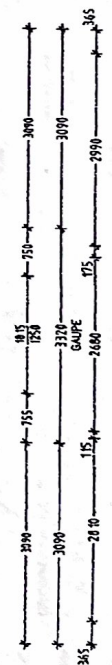
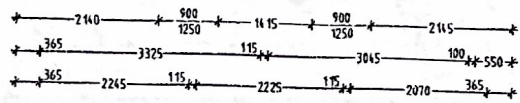
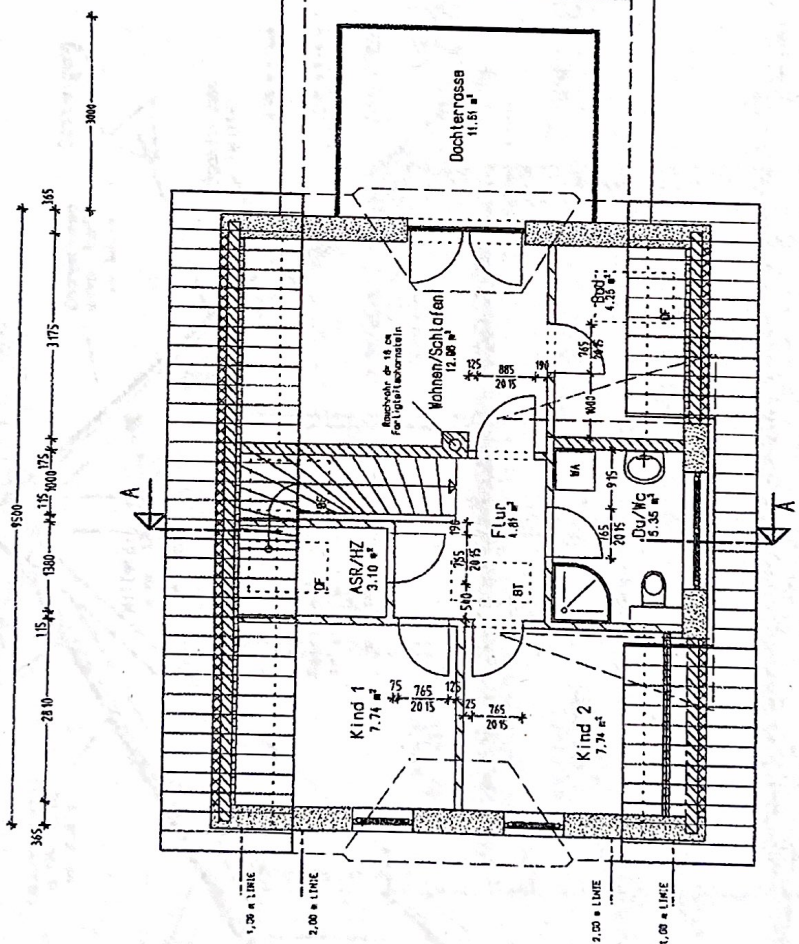
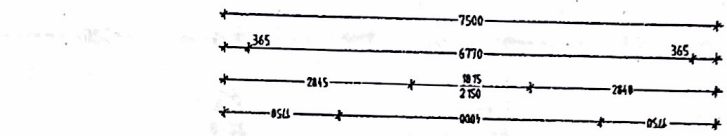

Querschnitte u. Bemessungen der Einbauteile/Materialien sind dem Statikteil zu entnehmen! Alle Masse sind am Bau/Baukörper zu überprüfen! Erforderliche Abstände zu den Grundstücksgrenzen sind einzuhalten!

INGENIEURBÜRO FÜR BAUWESEN
 JÖRG BURMEISTER DIPL.-INGENIEUR FH
 LANGE STRASSE 47, 18375 OSTSEEBAU PRELOW
 Tel.: 038233 / 70730 Fax: 038233 / 70731

BAUVERFAHREN: DAYAK

Neubau: Wohn- u. Ferienhaus mit 1 WE
 Heilseestraße 16, 18375 Ostseebad Prelow
 PLAN: Grundriss DG
 BAUFHRR: Jörg Burmeister
 Lange Straße 47, 18375 Prelow

30.07.2012
 KRSSTAB
 1 : 75
 BLATT Nr. HAUS 3

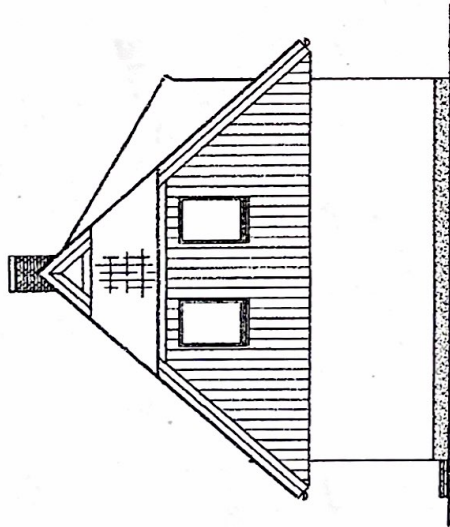

NORDEN

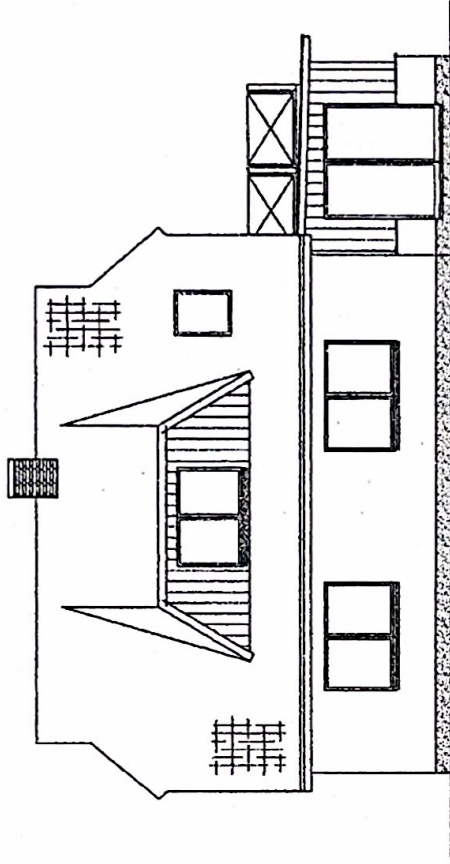

WESTEN

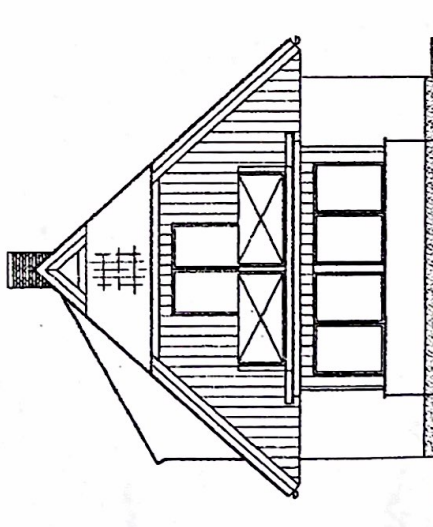

SUDEN

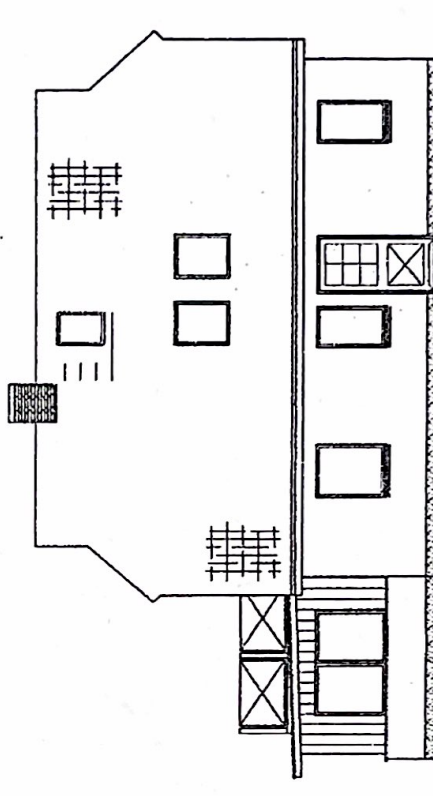

OSTEN

Querschnitte u. Bemessungen der Einbauteile/Materialien sind dem Statikteil zu entnehmen! Alle Masse sind am Bau/Baukörper zu überprüfen!

INGENIEURBÜRO FÜR BAUWESEN
 JORG BURMEISTER DIPL.-INGENIEUR FH
 LANGE STRASSE 47, 18375 OSTSEEBOOD PRAROW
 Tel.: 038233 / 70730 Fax: 038233 / 70731
 BAYRORRUBEN DATUM
 Neubau: Wohn- u. Ferienhaus mit 1 WE 30.07.2012
 HILSENSTRASSE 18, 18375 OSTSEEBOOD PRAROW MASSSTAB
 PLAN 1 : 100
 Ansicht: Ansicht
 BAUFÜHRER Jörg Burmeister
 Lange Str. 47, 18375 Prarow
 BLATT Nr. **HAYS 3**

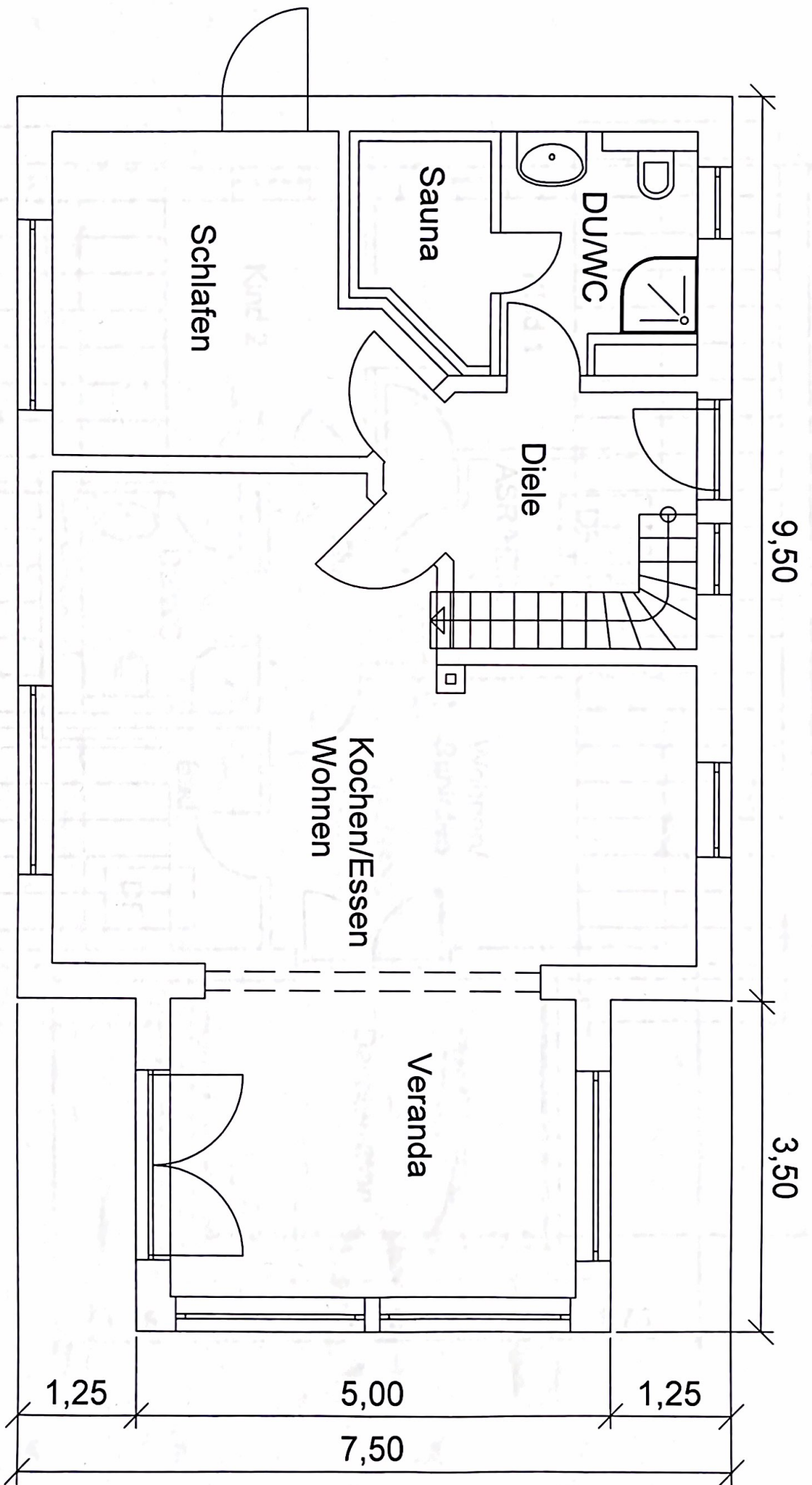

Erdgeschoss

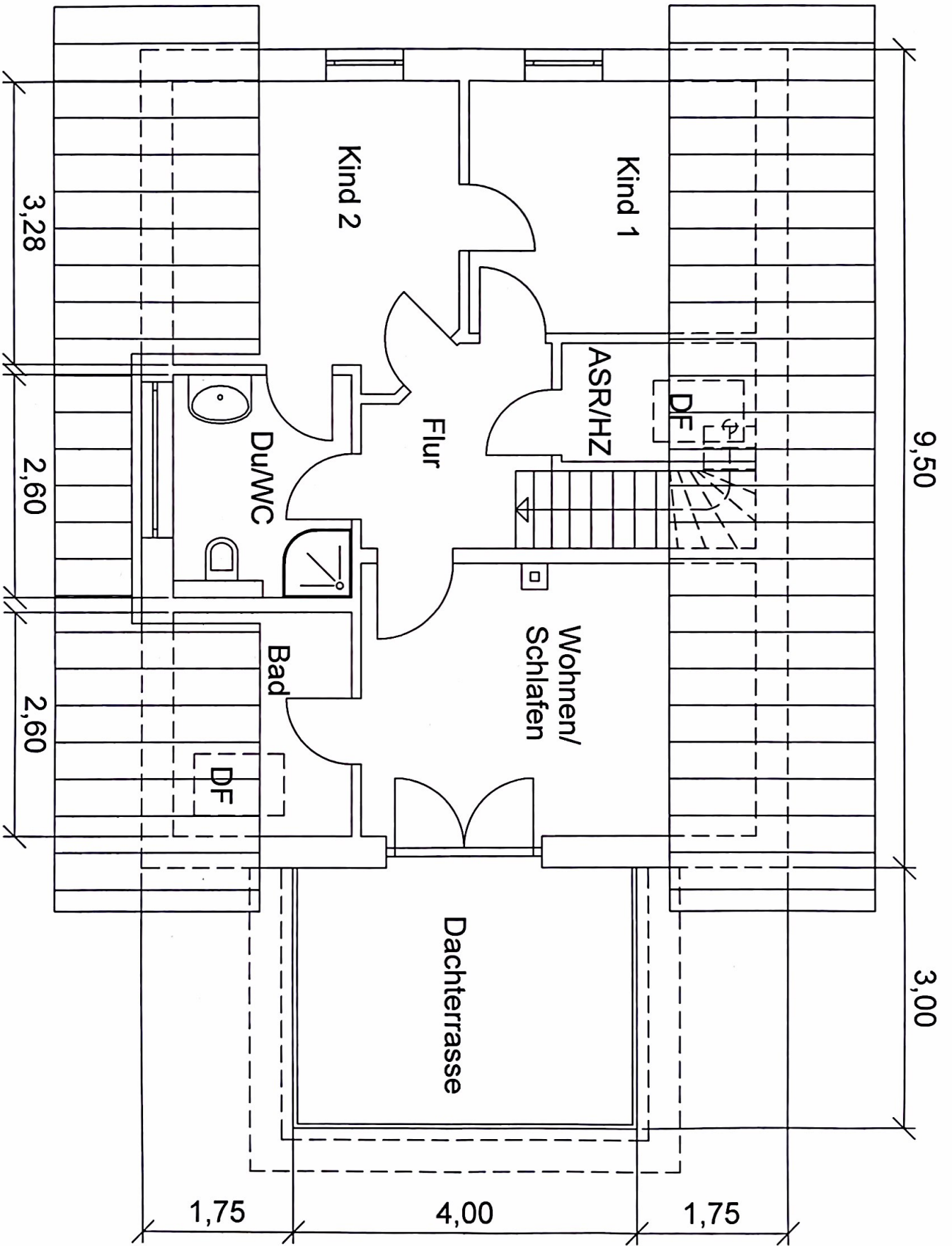

Obergeschoss

Erdgeschoss

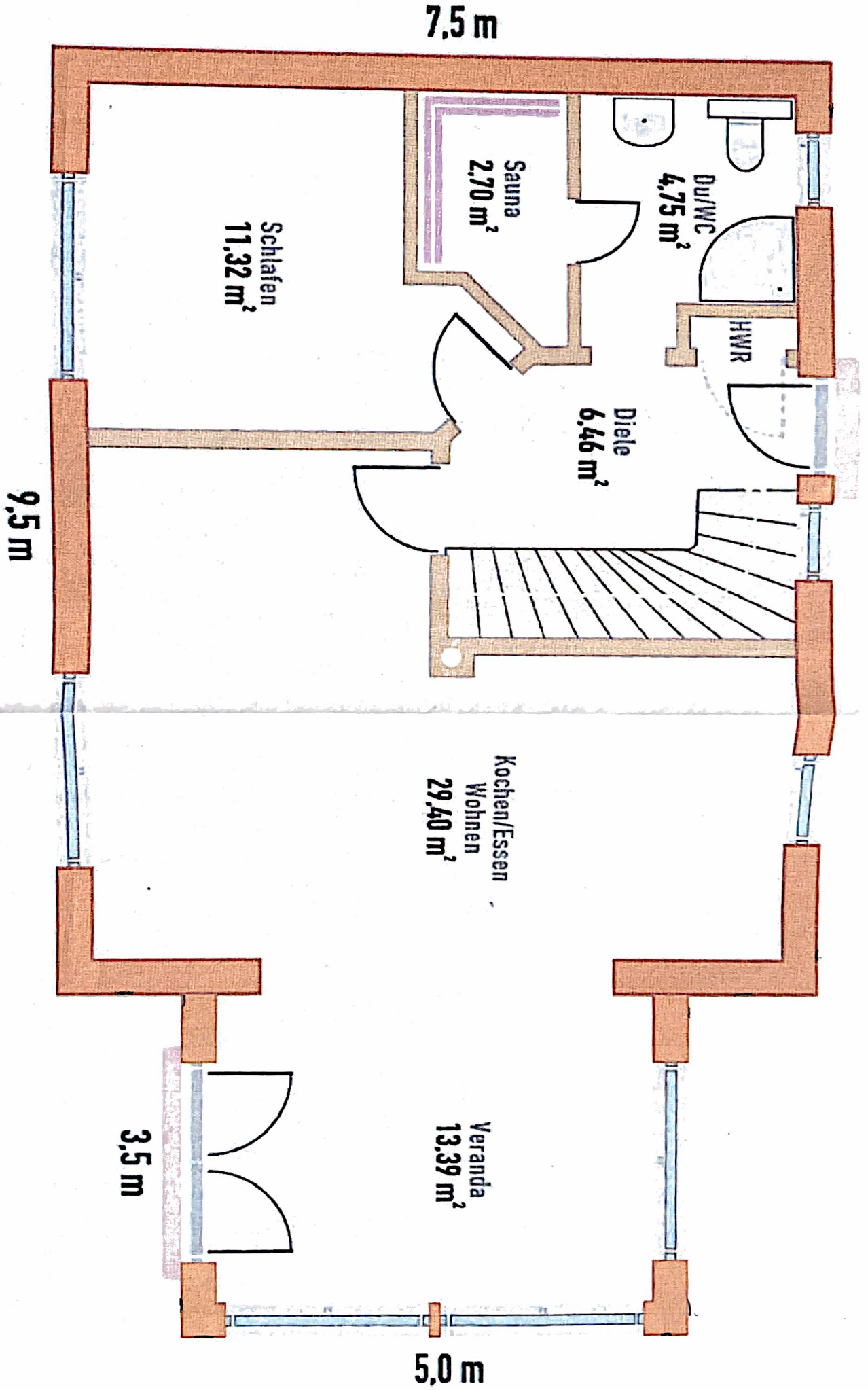



Gemarkung: Prerow
Flur: 1
Flurstück:

Kreis: Landkreis Vorpommern-Rügen
Gemeinde: Prerow
Lage:



0 10 20 30 Meter

Maßstab 1:1000

© Vermessungs- und Geoinformationsbehörden Mecklenburg-Vorpommern
Vervielfältigung, Weiterverarbeitung, Umwandlung, Weitergabe an Dritte oder Veröffentlichung bedarf der Zustimmung der zuständigen Vermessungs- und Geoinformationsbehörde. Davon ausgenommen sind Verwendungen zu innerdienstlichen Zwecken oder zum eigenen, nicht gewerblichen Gebrauch (§ 34 Abs. 1 GeoVermG M-V).