

# LAGEPLAN

Eingegangen:  
02. AUG. 2010  
Stadtbaureamt Stockach

Zeichnerischer Teil zum Bauantrag gem. § 4 LBOVVO Maßstab 1:500

BV: heli Bauträger GmbH

Stadt: Stockach

Gemarkung: Stockach

Landkreis: Konstanz

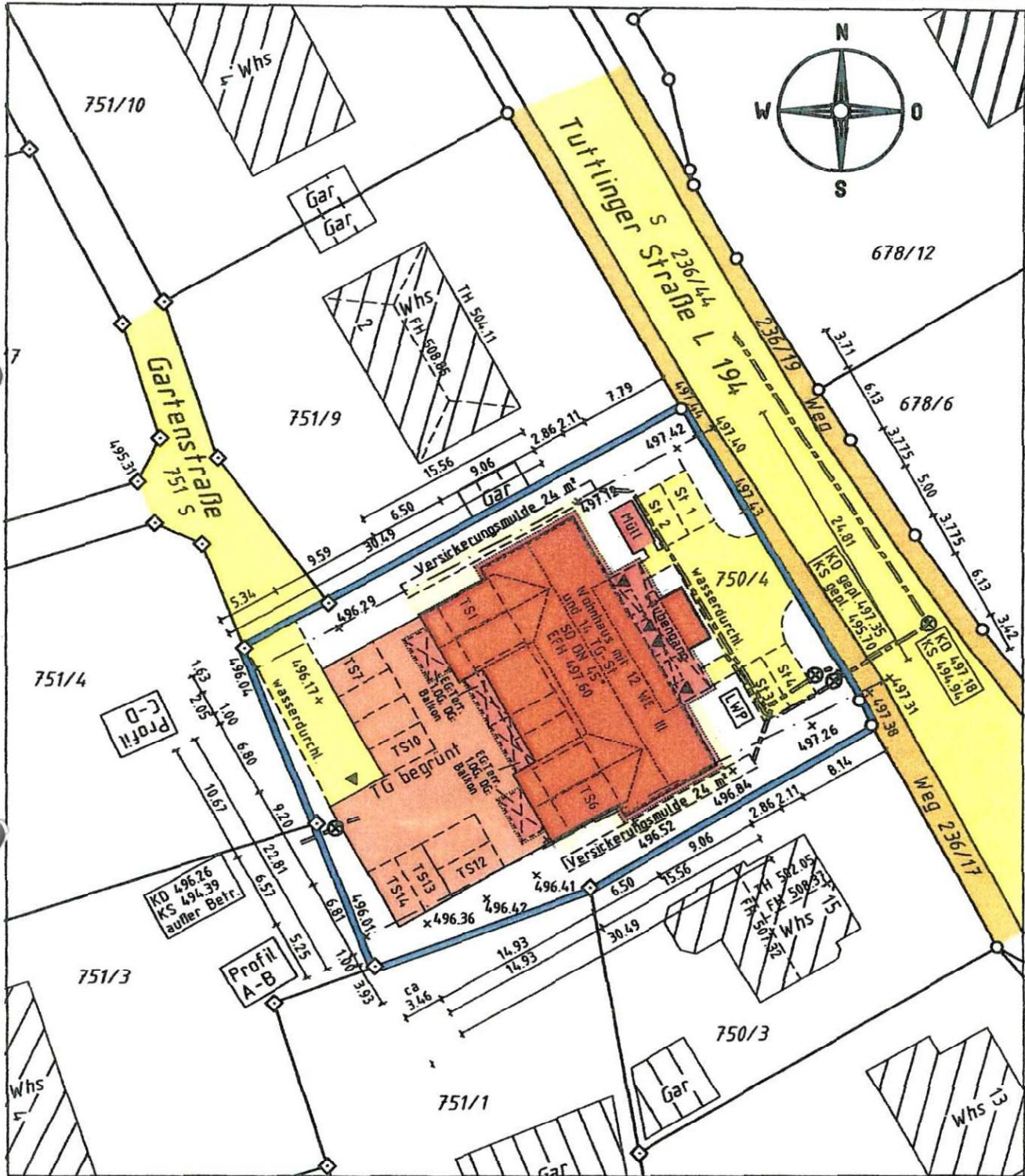

Darstellung entspricht dem Liegenschaftskataster, Abweichungen gegenüber dem Grundbuch möglich.

Maßänderungen bitte dem Planfertiger mitteilen!  
Keine Gewähr für unterirdische Leitungen!

Vermessungsbüro Dipl.-Ing. Heinz Griesshaber  
Marbacher Straße 19 78048 VS-Villingen  
Tel. 07721 / 90 30 70 Fax 90 30 72  
E-Mail: Heinz.Griesshaber@t-online.de

Lageplan zeichnerischer Teil gefertigt.  
Der Sachverständige (§5 LBOVVO)  
VS-Villingen, den 25.07.2010