

STRASSEN ANSICHT

Ansicht in Richtung A

B

Gr. Zaun

6,84

8,48

1,33

1,00

2,45

3,50

4,53

3,14

WERKSTATT

3,20

ERDGESCHOSS

Str. an

+

NACH WESTEN

Durchschnitt in Richtung B

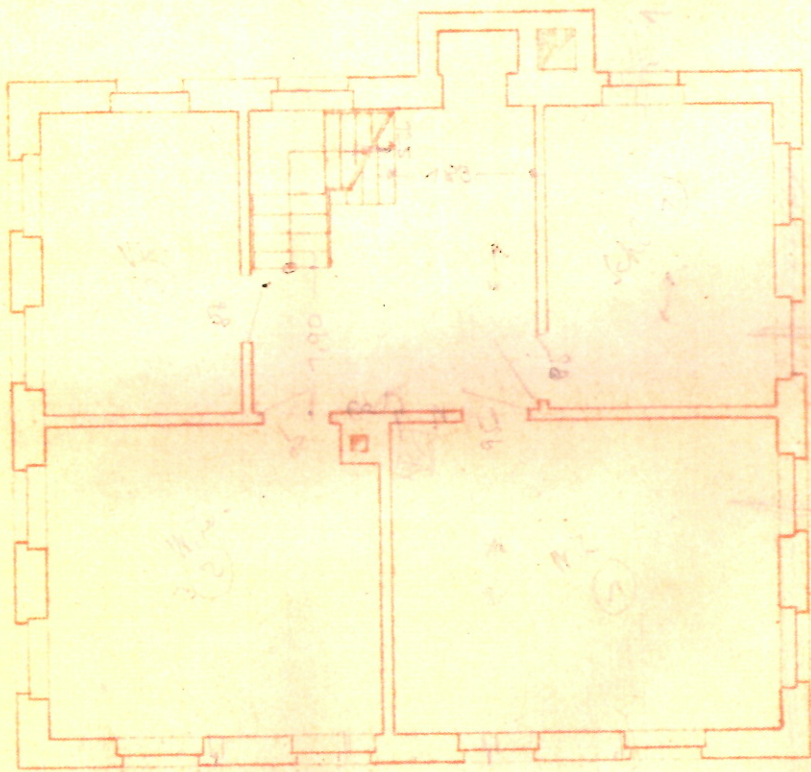

OBERGESCHOSS

↑ Baum Lage

NACH

20-16. Radl,
70 Stübe à 11
= 100 Glaser

ANSICHT ZUR STRASSE

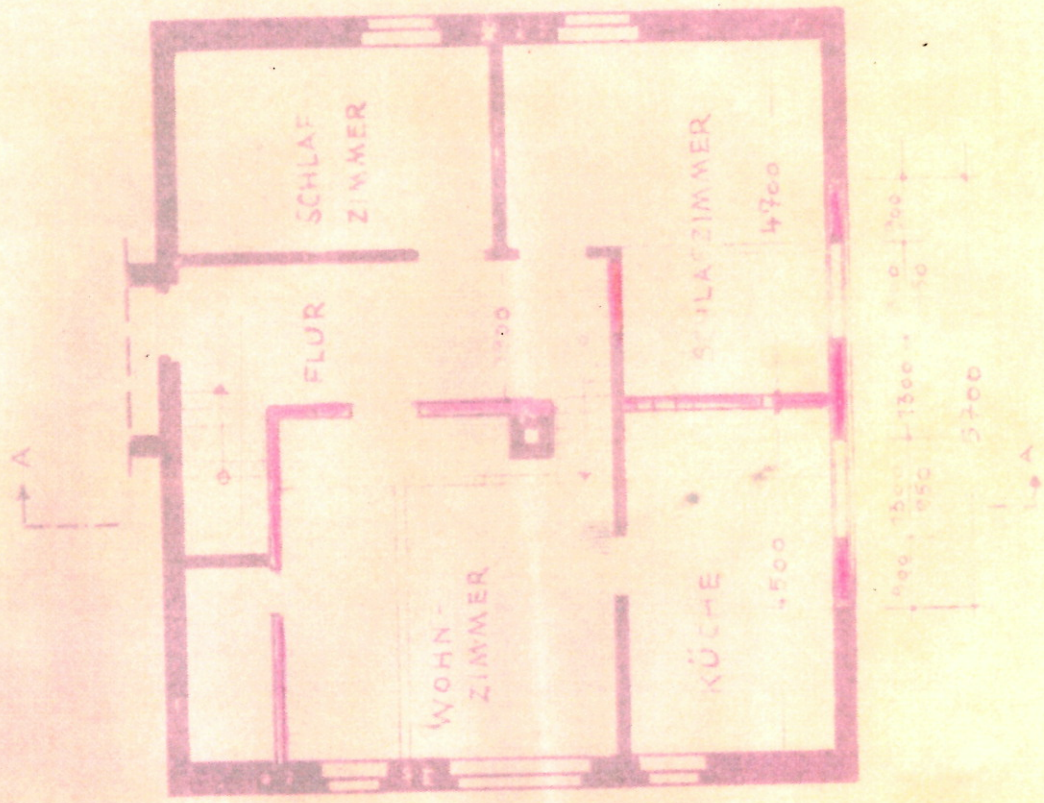

DACHGESCHOSS