Nach den in Ihrem Bauantrag ... polizeilichen Genehmigung begutachtet.
Altötting, den 13. ... 1969
Kreisbaumeister

i. V. Baugenehmigung

Fl. St. 344/4 → ← Fl. St. 344/3

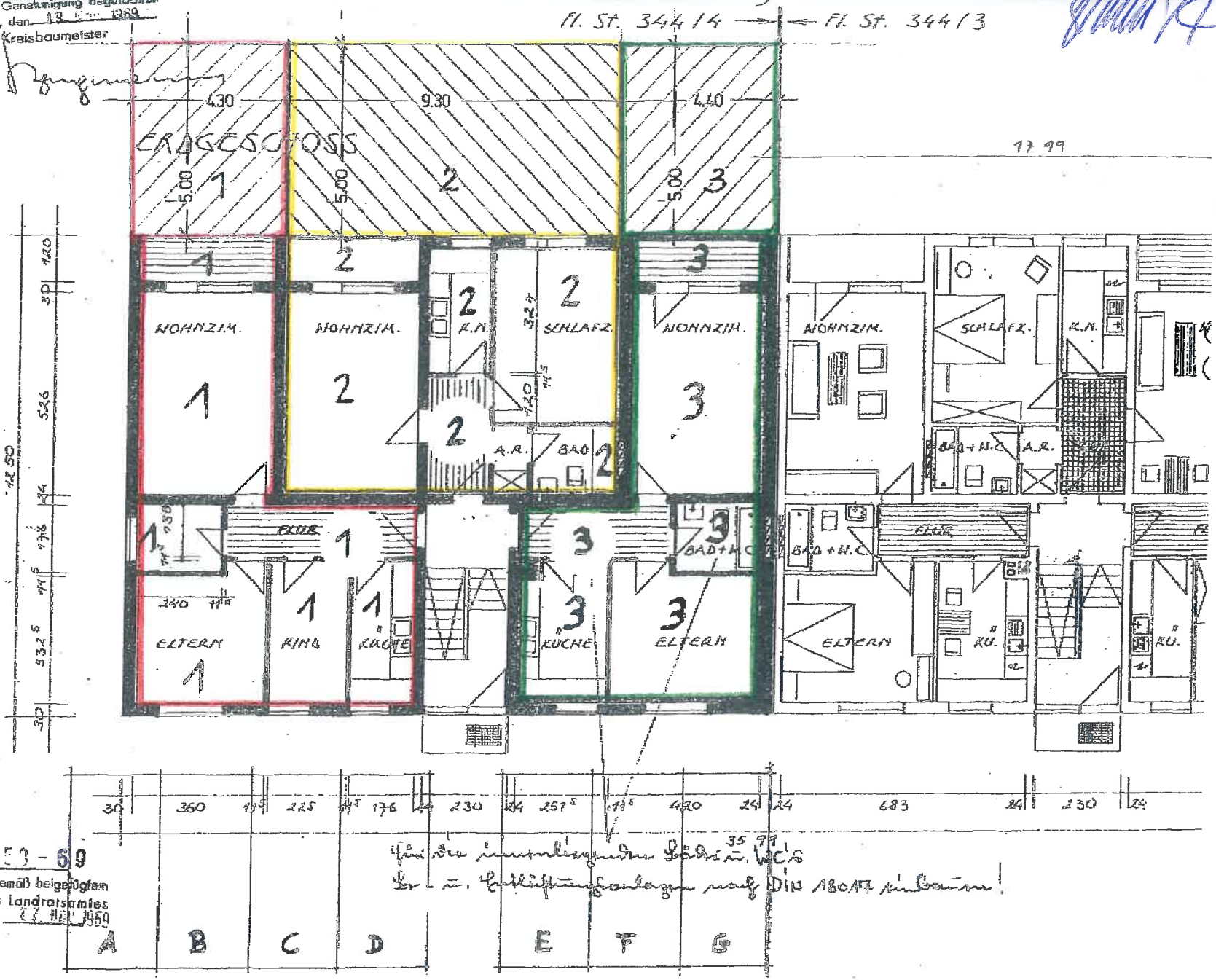

B.V.Nr. 1453 - 69
Genehmigt gemäß beigefügten Bescheid des Landratsamtes Altötting vom 23. ... 1969

für die innenliegenden Bäder u. WC's
Lüftungsanlagen nach DIN 18017 einbauen!

A B C D E F G

Grundriß Plan