

Der Auszug stimmt mit dem Liegenschaftskataster überein.  
Der Beglaubigungsvermerk erstreckt sich nur auf den in Paragraph 2  
Abs. 3 BauVorlVO festgelegten Mindestinhalt des Auszuges.

Radolfzell, den 23.03.1993

*[Handwritten signature]*



**HANSJÖRG LÜDIN**  
Öffentl. best. Verm. Ing.  
Bahnhofplatz 1 - Tel. 07732/4211  
7760 Radolfzell

Darstellung entspricht dem Liegenschaftskataster  
Abweichungen gegenüber dem Grundbuch möglich

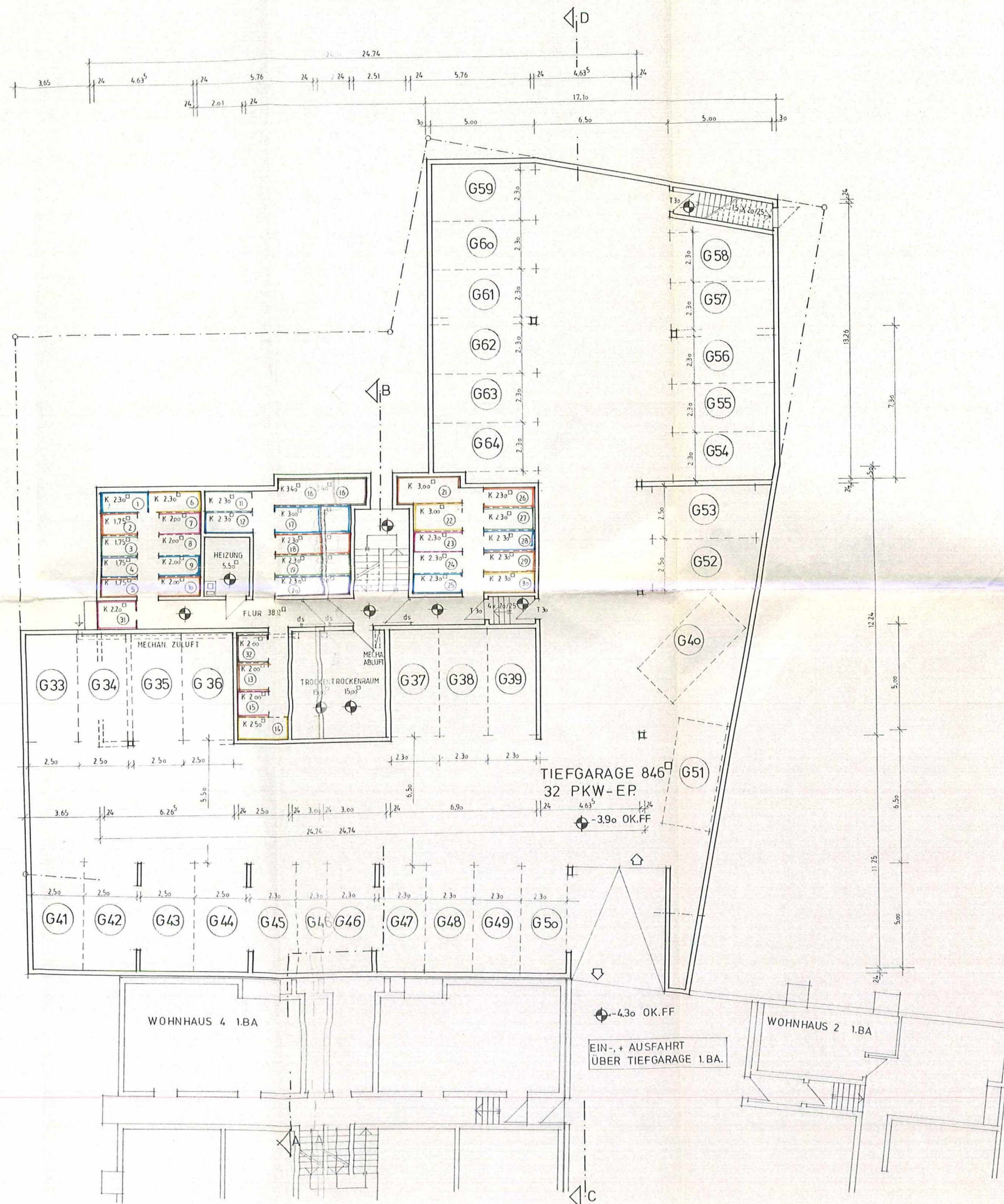

REIHNENHAUSGRUPPE 2 1.BA

WOHNHAUS 4 1.BA

WOHNHAUS 2 1.BA

EIN- + AUSFAHRT  
ÜBER TIEFGARAGE 1.BA.

Aufstellungsplan zur Bescheinigung  
vom 2. JUNI 1993  
Landratsamt Löffelzettel  
Löffelzettel



WOHNUNGS-TEILUNGSPLAN

<b>BAUVORHABEN:</b>	NEUBAU EINES MEHRFAMILIENWOHNHAUSES MIT TIEFGARAGE 2. BAUABSCHNITT LGB.Nr.: 349/23 349/24 UND 349/14
<b>BAUORT:</b>	BEBAUUNG "BIBELIS" GEMEINDE KANDERN WALDECKSTRASSE
<b>BAUHERR:</b>	IMOCON BAUTRÄGER-U. GRUNDSTÜCKSVERM. GmbH HERR G. ELEFTHERIADIS STROHBERG 1 7000 STUTTGART 1
<b>ARCHITEKT:</b>	DIPL.-ING. B. KAMPLING BLOHERFELDER STR. 209 A 2900 OLDENBURG
<b>PLAN:</b>	KELLER/TIEFGARAGE M 1 : 100
<b>DATUM:</b>	23. März 1993

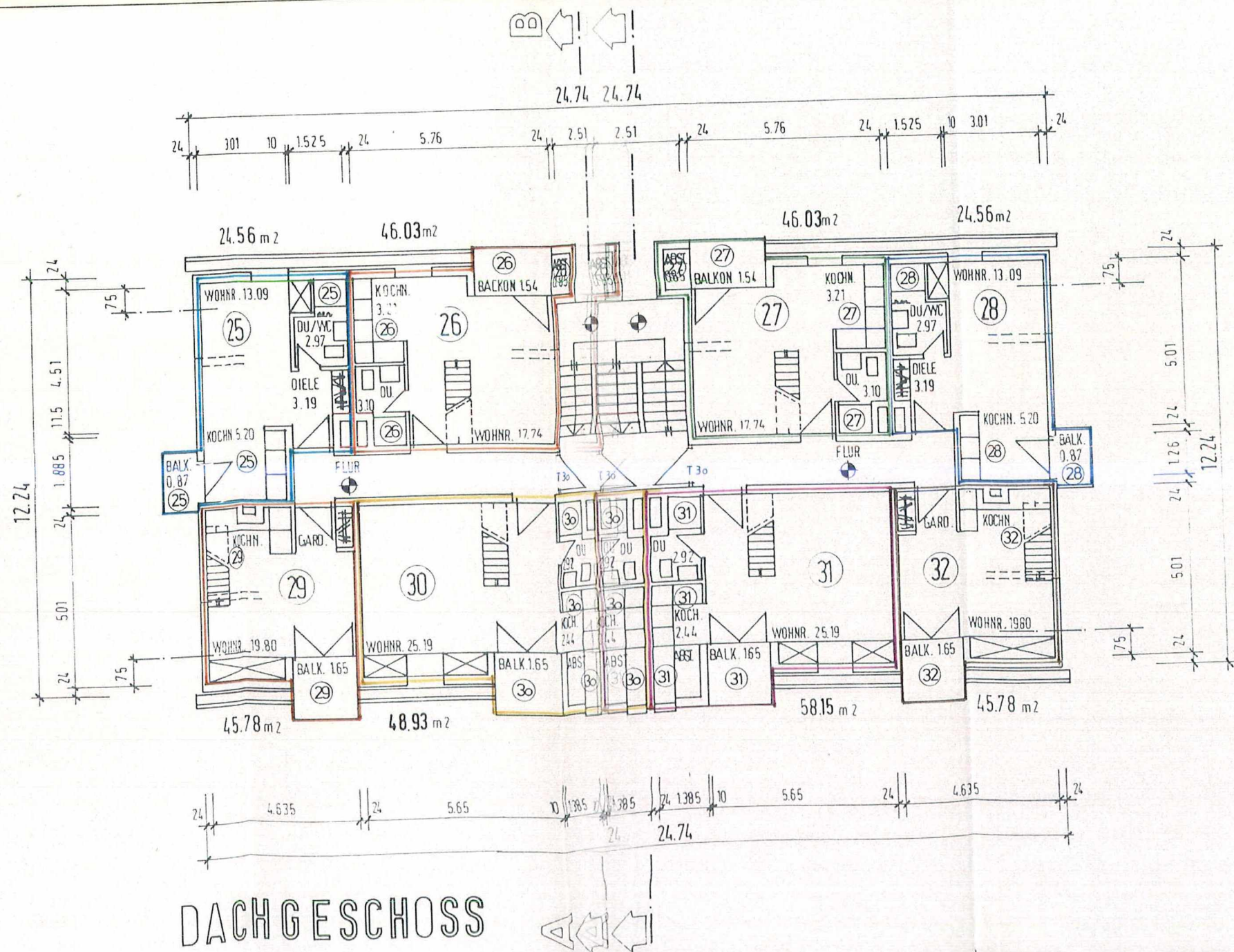

Aufteilungsplan zur Bescheinigung  
vom 28. JUNI 1993 des  
Landratsamts - Baurechtsabteilung  
Lörrach



### WOHNUNGS - TEILUNGSPLAN

BAUVORHABEN:	NEUBAU EINES MEHRFAMILIENWOHNHAUSES MIT TIEFGARAGE 2. BAUABSCHNITT LGB.Nr.: 349/23 349/24 UND 349/14
BAUORT:	BEBAUUNG "BIBELIS" GEMEINDE KANDERN WALDECKSTRASSE
BAUHERR:	IMOCON BAUTRÄGER-U. GRUNDSTÜCKSVERM. GmbH HERR G. FLEFTHERIADIS STROHBERG 1 7000 STUTTGART 1
ARCHITEKT:	DIPL.-ING. B. KAMPLING BLOHERFELDER STR. 209 A 2900 OLDENBURG
PLAN:	DACHGESCHOSS M 1 : 100
DATUM: 23.03.93	18. AUGUST 1992

139

Aufstellungsplan zur Bescheinigung  
vom 28. JUNI 1993 des  
Landratsamts - Baurechtsabteilung  
Lörrach



*Handwritten signature*

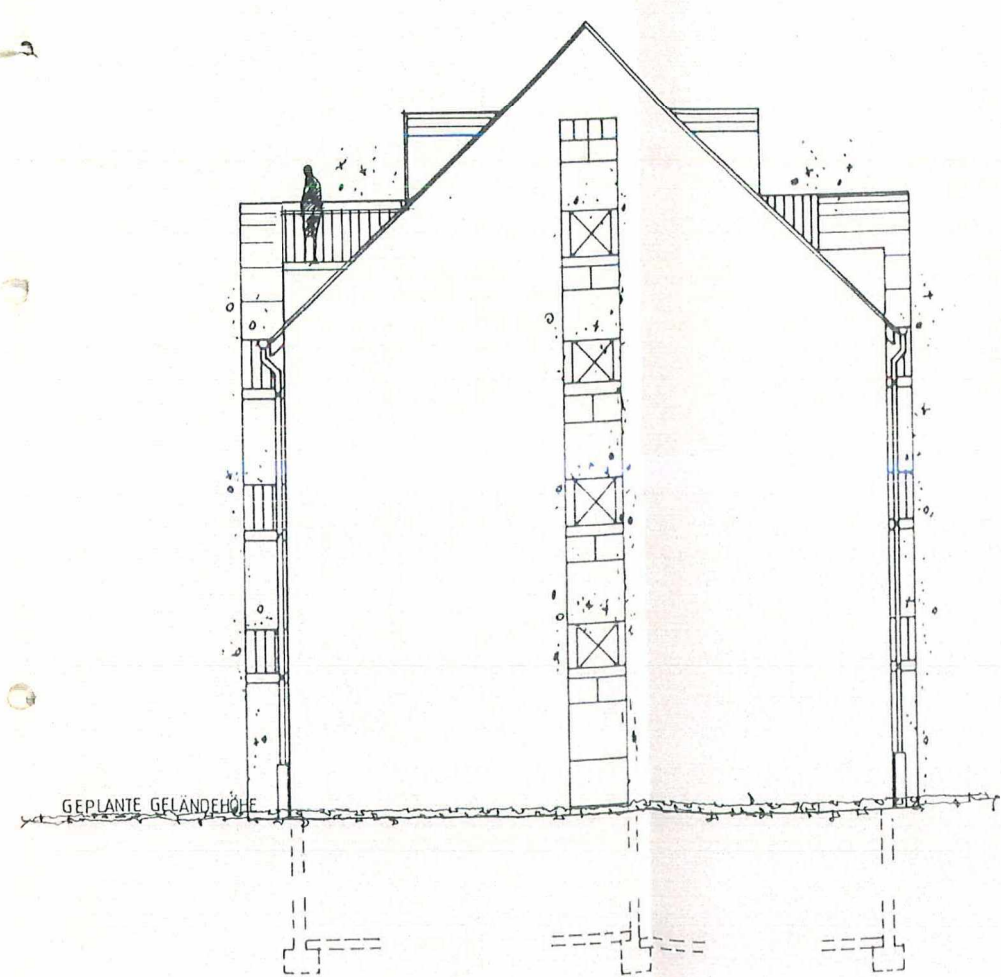

SÜDANSICHT

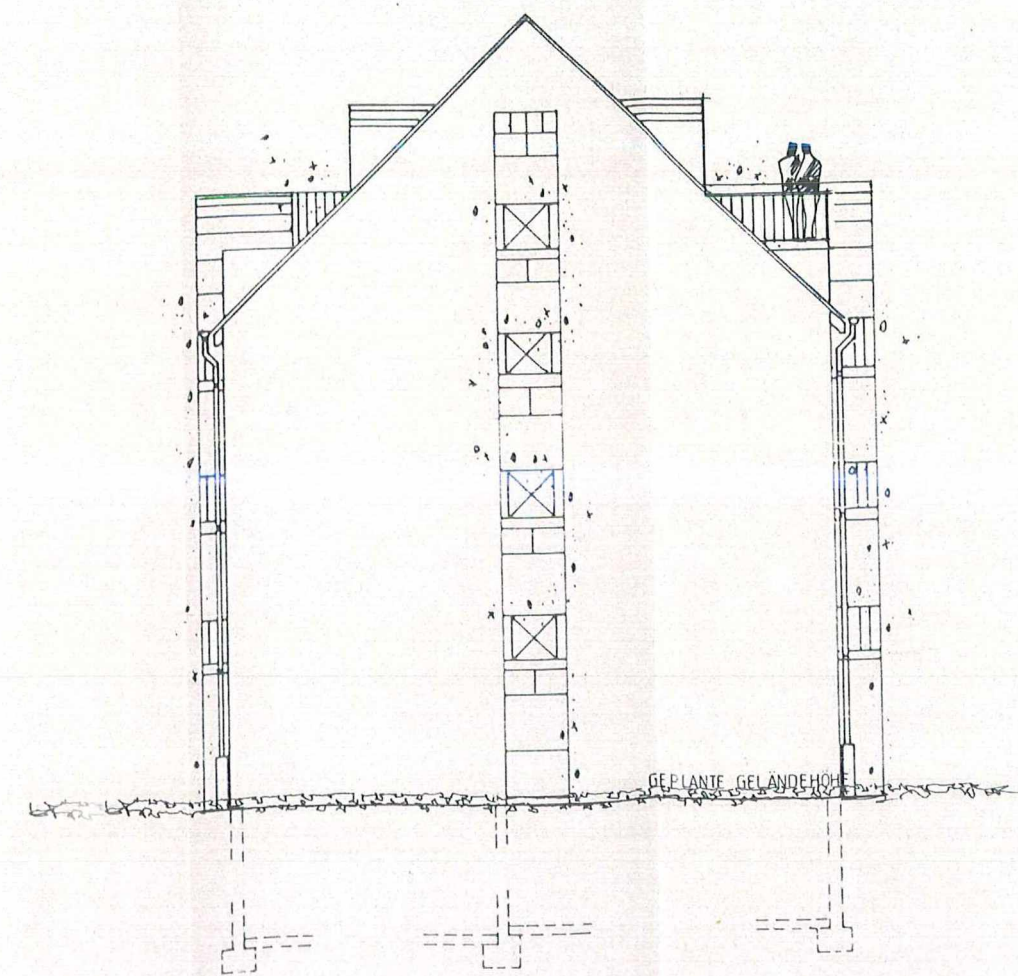

NORDANSICHT

<b>BAUVORHABEN:</b>	NEUBAU EINES MEHRFAMILIENWOHNHAUSES MIT TIEFGARAGE 2. BAUABSCHNITT LGB.Nr.: 349/23 349/24 UND 349/14
<b>BAUORT:</b>	BEBAUUNG "BIBELIS" GEMEINDE KANDERN WALDECKSTRASSE
<b>BAUHERR:</b>	IMOCON BAUTRÄGER-U. GRUNDSTÜCKSVERM. GmbH HERR G. ELEFThERIADIS STROHBERG 1 7000 STUTTGART 1
<b>ARCHITEKT:</b>	DIPL.-ING. B. KAMPLING BLOHERFELDER STR. 209 A 2900 OLDENBURG
<b>PLAN:</b>	SÜDANSICHT / NORDANSICHT M 1 : 100
<b>DATUM:</b> 23.03.93	18. AUGUST 1992

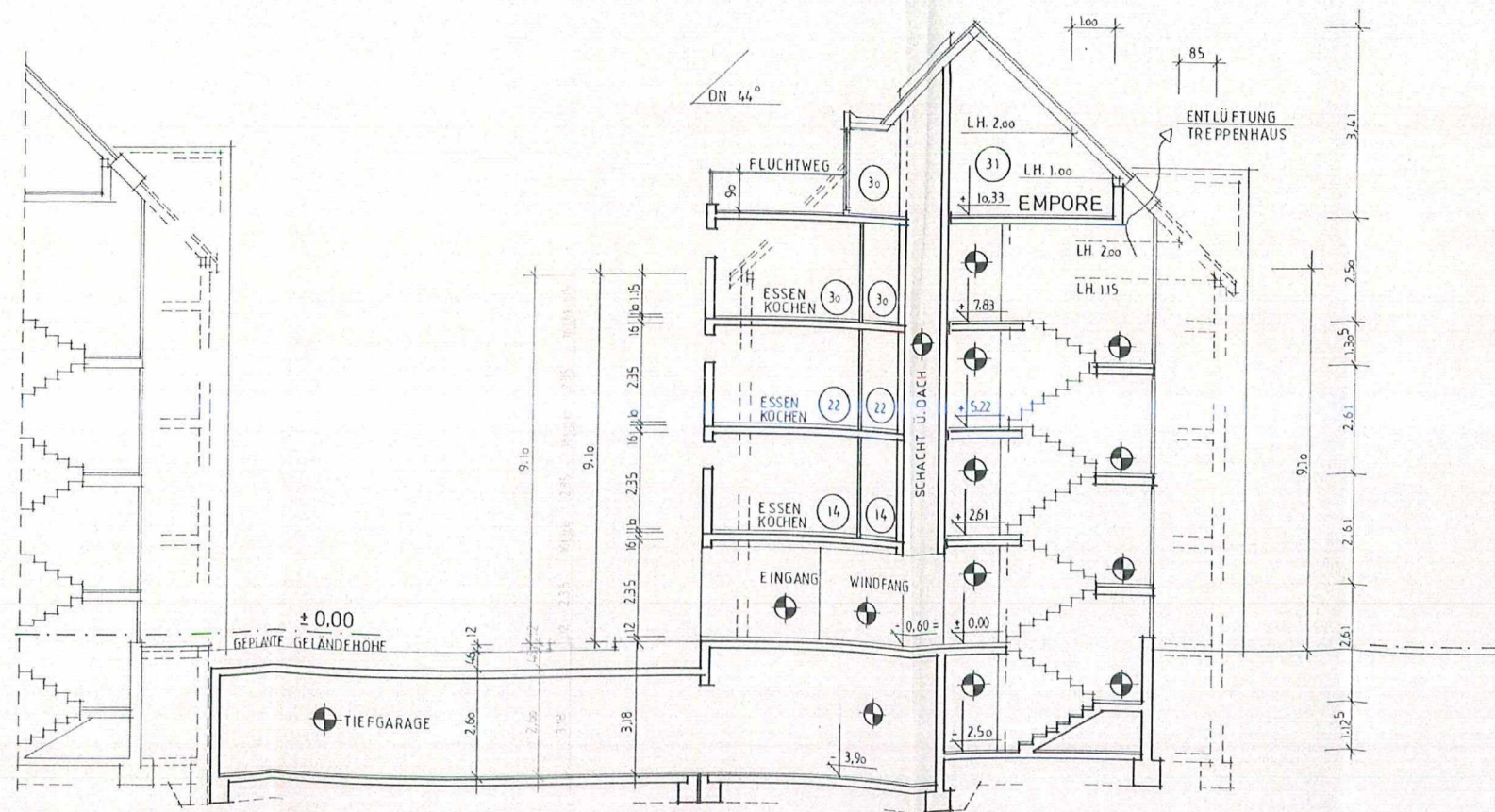

SCHNITT: A-B-B

Aufteilungsplan zur Bescheinigung  
vom 28. JUNI 1993 des  
Landratsamts - Baurechtsabteilung  
Lörrach



*Handwritten signature/initials.*

# WOHNUNGS - TEILUNGSPLAN

BAUVORHABEN:	NEUBAU EINES MEHRFAMILIENWOHNHAUSES MIT TIEFGARAGE 2. BAUABSCHNITT LGB.Nr.: 349/23 349/24 UND 349/14
BAUORT:	BEBAUUNG "BIBELIS" GEMEINDE KANDERN WALDECKSTRASSE
BAUHERR:	IMOCON BAUTRÄGER-U. GRUNDSTÜCKSVERM. GmbH HERR G. ELEFTHERIADIS STROHBERG 1 7000 STUTTGART 1
ARCHITEKT:	DIPL.-ING. B. KAMPLING BLOHERFELDER STR.209 A 2900 OLDENBURG
PLAN:	SCHNITT A-B M 1 : 100
DATUM:	23. März 1993

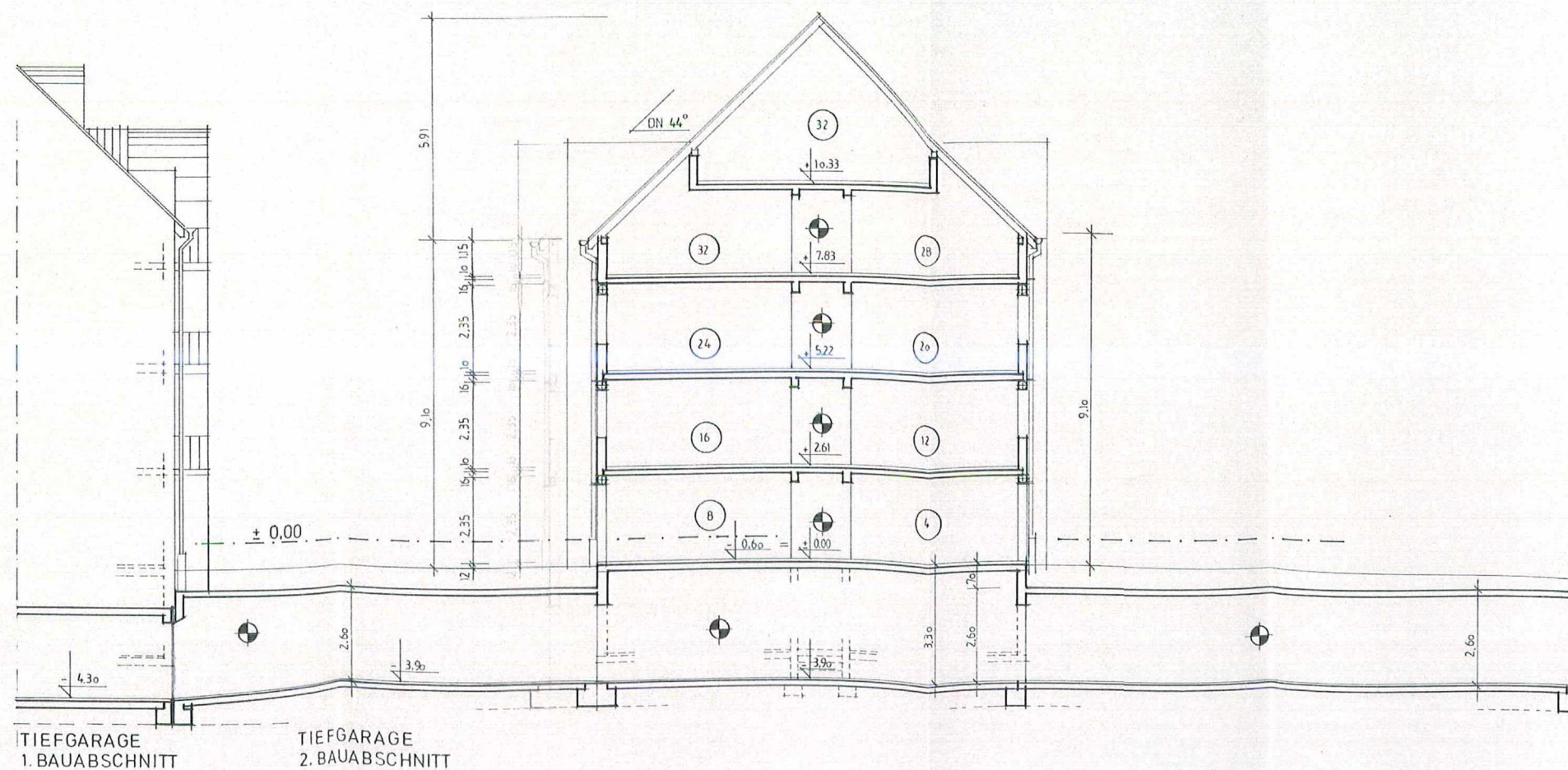

TIEFGARAGE  
1. BAUABSCHNITT

TIEFGARAGE  
2. BAUABSCHNITT

SCHNITT: C-C-D

Aufteilungsplan zur Bescheinigung  
vom 28. JUNI 1993 des  
Landratsamts - Baurechtsabteilung  
Lörrach



*Handwritten signature*

# WOHNUNGS - TEILUNGSPLAN

<b>BAUVORHABEN:</b>	NEUBAU EINES MEHRFAMILIENWOHNHAUSES MIT TIEFGARAGE 2. BAUABSCHNITT LGB.Nr.: 349/23 349/24 UND 349/14
<b>BAUORT:</b>	BEBAUUNG "BIBELIS" GEMEINDE KANDERN WALDECKSTRASSE
<b>BAUHERR:</b>	IMOCON BAUTRÄGER-U. GRUNDSTÜCKSVERM. GmbH HERR G. ELEFTHERIADIS STROHBERG 1 7000 STUTTGART 1
<b>ARCHITEKT:</b>	DIPL.-ING. B. KAMPLING BLOHERFELDER STR.209 A 2900 OLDENBURG
<b>PLAN:</b>	SCHNITT C-D M 1 : 100
<b>DATUM:</b>	23. März 1993

143

Aufteilungsplan zur Bescheinigung  
vom 28. JUNI 1993 des  
Landratsamtes Baurechtsabteilung  
Lörrach



*Handwritten signature*

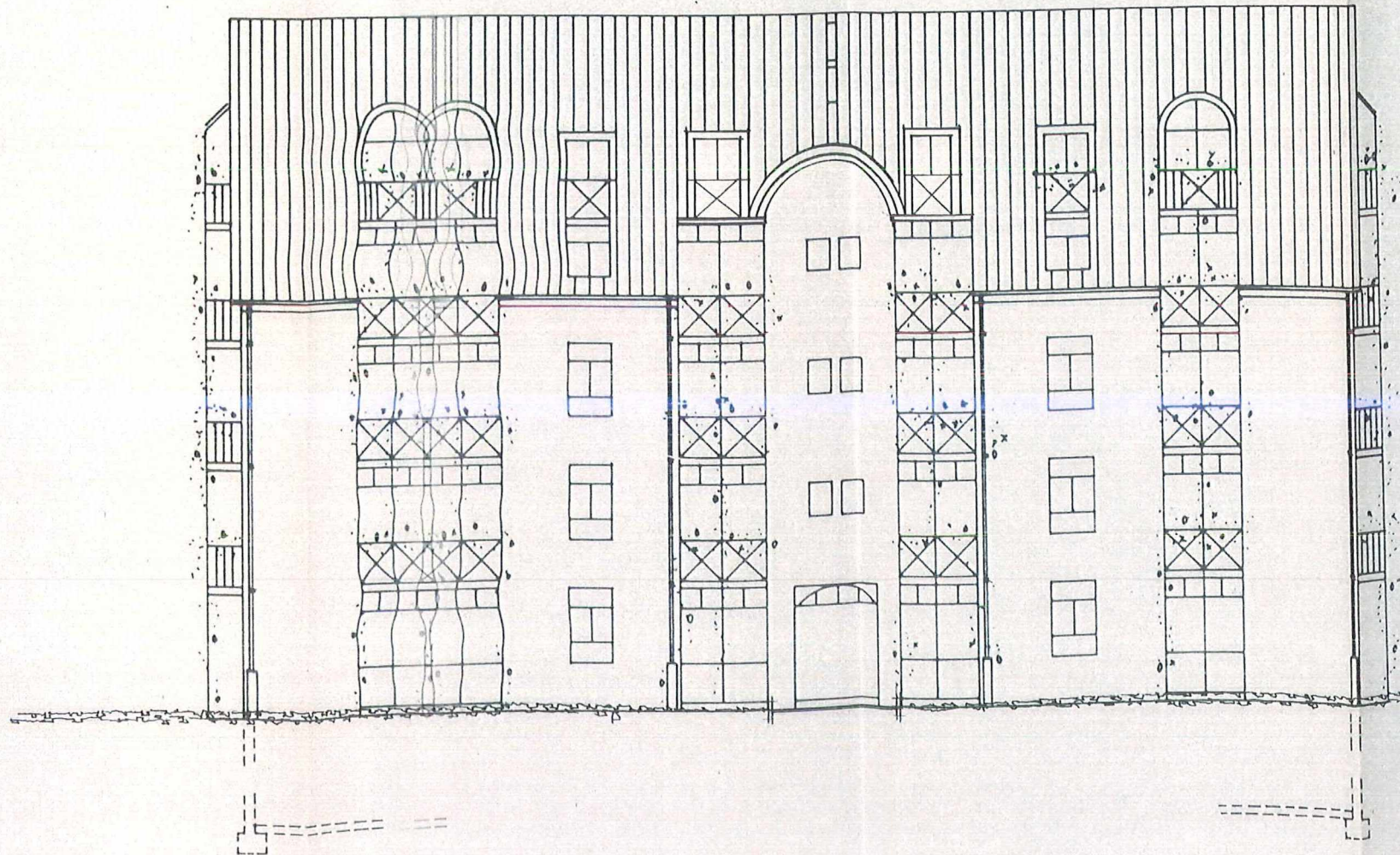

WESTANSICHT

BAUVORHABEN:	NEUBAU EINES MEHRFAMILIENWOHNHAUSES MIT TIEFGARAGE 2. BAUABSCHNITT LGB.Nr.: 349/23 349/24 UND 349/14
BAUORT:	BEBAUUNG "BIBELIS" GEMEINDE KANDERN WALDECKSTRASSE
BAUHERR:	IMOCON BAUTRÄGER-U. GRUNDSTÜCKSVERM. GmbH HERR G. ELEFThERIADIS STROHBERG 1 7000 STUTTGART 1
ARCHITEKT:	DIPL.-ING. B. KAMPLING BLOHERFELDER STR. 209 A 2900 OLDENBURG
PLAN:	WESTANSICHT M 1 : 100
DATUM: 23.03.93	18. AUGUST 1992

14

Aufteilungsplan zur Bescheinigung  
vom 20. JUNI 1993 des  
Landratsamts - Baurechtsabteilung  
Lörrach



*Handwritten signature*

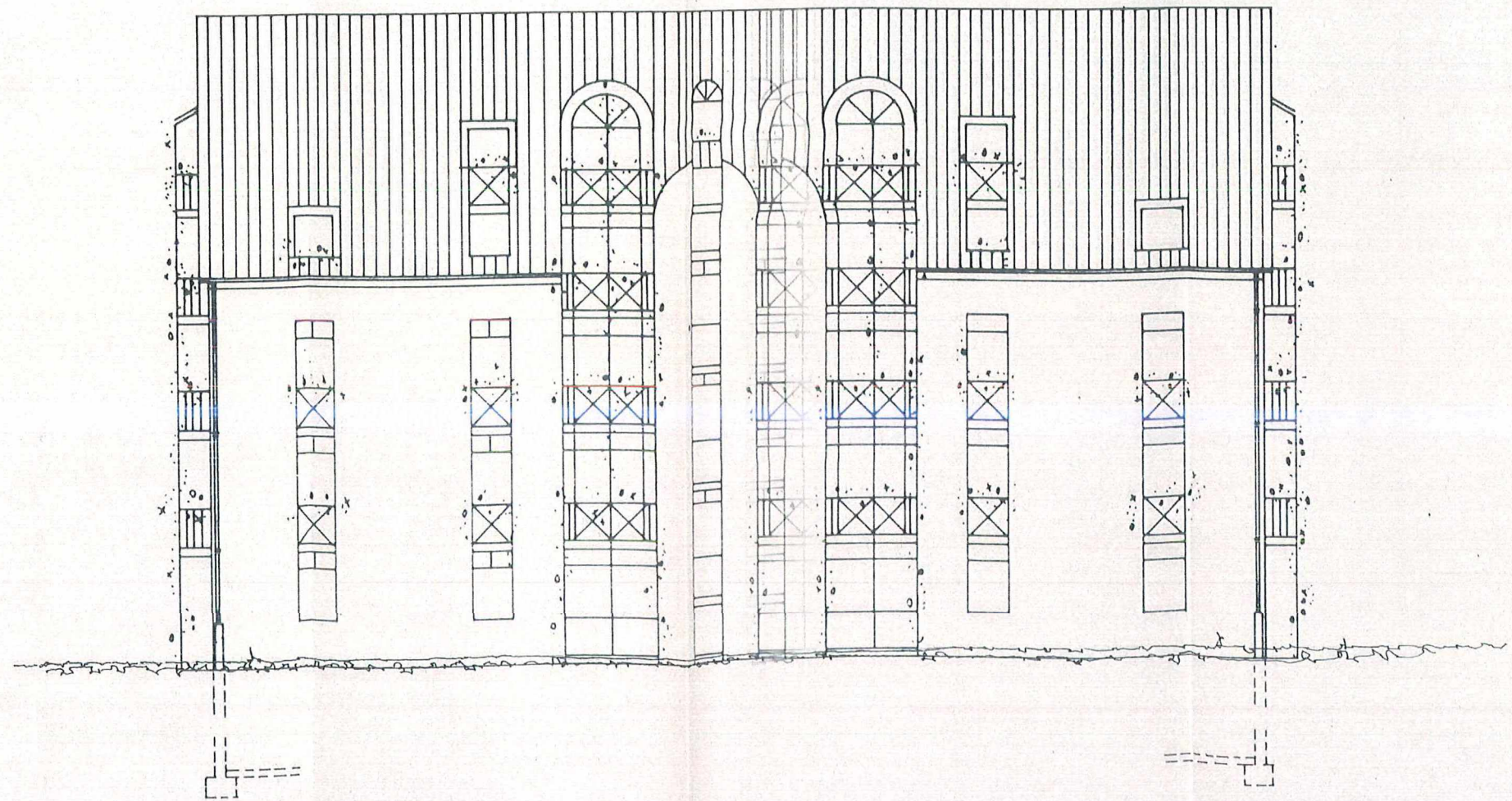

OSTANSICHT

BAUVORHABEN:	NEUBAU EINES MEHRFAMILIENWOHNHAUSES MIT TIEFGARAGE 2. BAUABSCHNITT LGB.Nr.: 349/23 349/24 UND 349/14
BAUORT:	BEBAUUNG "BIBELIS" GEMEINDE KANDERN WALDECKSTRASSE
BAUHERR:	IMOCON BAUTRÄGER-U. GRUNDSTÜCKSVERM. GmbH HERR G. ELEFThERIADIS STROHBERG 1 7000 STUTTGART 1
ARCHITEKT:	DIPL.-ING. B. KAMPLING BLOHERFELDER STR. 209 A 2900 OLDENBURG
PLAN:	OSTANSICHT M 1 : 100
DATUM: 23.03.93	18. AUGUST 1992